



Еженедельный обзор ценовой ситуации
на агропродовольственном рынке

12.05.2017

Динамика цен на основные виды сельскохозяйственной продукции и продовольствия



▶ КРУПНЫЙ РОГАТЫЙ СКОТ И ГОВЯДИНА

▶ СВИНЬИ И СВИНИНА

▶ КУРЫ И ЯЙЦА

▶ МОЛОКО И МОЛОЧНАЯ ПРОДУКЦИЯ

▶ КАРТОФЕЛЬ И ОВОЩНЫЕ КУЛЬТУРЫ

▶ ЗЕРНОВЫЕ КУЛЬТУРЫ И ПРОДУКТЫ ИХ ПЕРЕРАБОТКИ

▶ МАСЛИЧНЫЕ КУЛЬТУРЫ И ПРОДУКТЫ ИХ ПЕРЕРАБОТКИ

▶ САХАР

Мониторинг цен проводится методом прямого опроса сельхозтоваропроизводителей и перерабатывающих предприятий. В выборку включены крупные и средние сельхозтоваропроизводители и перерабатывающие предприятия, имеющие значительный удельный вес в объеме производства (переработки) отдельных видов продукции в соответствующем субъекте РФ. Представленные материалы носят исключительно информационный характер. При принятии инвестиционных решений необходимо проводить более полный анализ предметной области.

СОДЕРЖАНИЕ

1. СПРАВКА О ТЕКУЩЕЙ ЦЕНОВОЙ СИТУАЦИИ НА АГРОПРОДОВОЛЬСТВЕННОМ РЫНКЕ РОССИЙСКОЙ ФЕДЕРАЦИИ	3
2. ДИНАМИКА ЦЕН НА ОСНОВНЫЕ ВИДЫ РЕАЛИЗОВАННОЙ СЕЛЬСКОХОЗЯЙСТВЕННОЙ ПРОДУКЦИИ В СРЕДНЕМ ПО РОССИЙСКОЙ ФЕДЕРАЦИИ	5
3. ДИНАМИКА ЦЕН НА ПРОИЗВЕДЕННУЮ ПИЩЕВУЮ ПРОДУКЦИЮ В СРЕДНЕМ ПО РОССИЙСКОЙ ФЕДЕРАЦИИ	6
4. ДИНАМИКА РОЗНИЧНЫХ (ПОТРЕБИТЕЛЬСКИХ) ЦЕН НА ПРОДУКТЫ ПИТАНИЯ В СРЕДНЕМ ПО РОССИЙСКОЙ ФЕДЕРАЦИИ	7
5. СРАВНЕНИЕ ИНДЕКСОВ СРЕДНИХ ЦЕН СЕЛЬСКОХОЗЯЙСТВЕННЫХ ПРОИЗВОДИТЕЛЕЙ, ПРОИЗВОДИТЕЛЕЙ ПИЩЕВОЙ ПРОДУКЦИИ И ПОТРЕБИТЕЛЬСКИХ ЦЕН	8
6. НАИБОЛЬШИЕ ИЗМЕНЕНИЯ УРОВНЕЙ ЦЕН НА СЕЛЬСКОХОЗЯЙСТВЕННУЮ ПРОДУКЦИЮ В СУБЪЕКТАХ РОССИЙСКОЙ ФЕДЕРАЦИИ	9
7. НАИБОЛЬШИЕ ИЗМЕНЕНИЯ УРОВНЕЙ ЦЕН НА ПРОДОВОЛЬСТВЕННЫЕ ТОВАРЫ В СУБЪЕКТАХ РОССИЙСКОЙ ФЕДЕРАЦИИ	13
8. ИНФОРМАЦИЯ О СРЕДНИХ ЦЕНАХ ПРОИЗВОДИТЕЛЕЙ НА СЕЛЬСКОХОЗЯЙСТВЕННУЮ ПРОДУКЦИЮ И ПРОДОВОЛЬСТВЕННЫЕ ТОВАРЫ В РАЗРЕЗЕ СУБЪЕКТОВ РОССИЙСКОЙ ФЕДЕРАЦИИ:	
Крупный рогатый скот и говядина	18
Свиньи и свинина	24
Мясо кур.....	30
Яйцо куриное.....	33
Молоко и молокопродукты.....	36
Картофель, овощи, яблоки	53
Зерновые культуры и продукты их переработки	68
Масличные культуры и продукты их переработки	83
Сахар.....	87

СПРАВКА О ТЕКУЩЕЙ ЦЕНОВОЙ СИТУАЦИИ НА АГРОПРОДОВОЛЬСТВЕННОМ РЫНКЕ РОССИЙСКОЙ ФЕДЕРАЦИИ ЗА ПЕРИОД С 01 ПО 10 МАЯ 2017 ГОДА

МЯСО

В январе-марте текущего года производство скота и птицы на убой (в живом весе) в хозяйствах всех категорий по сравнению с соответствующим периодом 2016 г. выросло на 3,1%.

На рынке мяса на отчетной неделе незначительно снизилась цена на КРС средней упитанности. Практически не изменились цены на мясо кур I кат. (включая бройлеров) и окорочка куриные. Цена на свиней II категории сохраняет стабильность вторую неделю подряд.

В отчетном периоде средняя цена на **крупный рогатый скот средней упитанности** (в убойной массе) снизилась на 0,3%, до 195,7 тыс. руб./т. По сравнению с аналогичным периодом прошлого года цена выросла на 1,6%. Средняя цена сельхозпроизводителей на **свиней II категории** (в убойной массе) сохранила стабильность и осталась на уровне 163,9 тыс. руб./т. По сравнению с аналогичным периодом прошлого года свиньи II категории подорожали на 1,7%.

Цена промышленных производителей на **говядину I кат.** практически не изменилась (-0,1%, до 229,9 тыс. руб./т). Незначительно поднялась цена на **говядину II кат.** (+0,2%, до 208,6 тыс. руб./т). По сравнению с аналогичным периодом прошлого года говядина I кат. стала дороже на 1,9%, говядина II кат. – на 4,0%. В отчетном периоде **свинина II кат.** подорожала на 0,8%, до 183,4 тыс. руб./т. По сравнению с соответствующим периодом прошлого года отмечается рост цены на 3,9%. Всего на 0,1% опустилась цена на **мясо кур I кат. (включая бройлеров)** (108,1 тыс. руб./т) и **окорочка куриные** (115,3 тыс. руб./т). По сравнению с аналогичным периодом прошлого года средняя цена на окорочка куриные отечественные выросла на 3,5%. Мясо кур I кат. (включая бройлеров) подорожало на 2,9%.

Согласно данным Росстата на 10.05.2017 розничная цена на говядину (кроме бескостного мяса) и свинину (кроме бескостного мяса) сохранила стабильность и составила 317,0 руб./кг и 260,3 руб./кг, соответственно. Средняя розничная цена кур охлажденных и мороженых в течение отчетного периода практически не изменилась (-0,1%, до 131,8 руб./кг).

ЯЙЦА

Согласно данным маркетингового исследования мирового и российского рынка яиц, проведенного GLOBAL REACH CONSULTING (GRC), с 2009 г. производство яиц ежегодно увеличивалось более чем на 5 млрд шт.

Среднегодовой темп роста в данном периоде составлял около 2,0%. При этом в 2016 г. отмечается рост производства на 2,2% по сравнению с показателями 2015 г. Наибольший объем яиц, произведенных в России, составляют куриные яйца (около 78,0%).

По расчетам GLOBAL REACH CONSULTING (GRC), в прошлом году лидерами по производству яиц стали ПФО и ЦФО. В общей сложности в этих округах было произведено 46,0% яиц от общероссийского показателя. Третье место занимает СФО с долей производства равной 15,0%.

На отчетной неделе цена производителей на **яйцо куриное** снизилась ещё на 2,8%, до 4 089,3 руб./тыс. шт. По сравнению с аналогичным периодом прошлого года цена на яйцо куриное упала на 7,8%. По данным Росстата на 10 мая 2017 г. на отчетной неделе средняя розничная цена на яйцо куриное упала ещё на 3,0%, до 56,3 руб./дес.

МОЛОКО И МОЛОКОПРОДУКТЫ

В первом квартале текущего года валовой надой молока в хозяйствах всех категорий по сравнению с показателями 2016 г. вырос на 1,5%.

В отчетном периоде средняя цена на **молоко коровье** ещё немного снизилась (-0,3%, до 23,59 руб./кг). Сложившийся уровень цен на 12,1% превышает показатели прошлого года (21,06 руб./кг).

На отчетной неделе на рынке молочной продукции не изменились цены на **молоко 3,2% жирн.** (43,0 руб./кг), **творог 9% жирн.** (210,3 руб./кг) и **сметану 20% жирн.** (151,7 руб./кг). Незначительная положительная динамика отмечается в ценах на **масло сливочное 82,5% жирн.** (+0,2%, до 424,9 руб./кг) и **масло сливочное 72,5% жирн.** (+0,3%, до 387,2 руб./кг). На 0,5% подешевели **сыры сычужные твердые** (346,4 руб./кг). По сравнению с соответствующим периодом прошлого года цены на все виды молочной продукции существенно выросли: масло сливочное 72,5% жирн. подорожало на 20,8%, масло сливочное 82,5% жирн. – на 18,6%, твердые сыры – на 9,6%, сметана 20% жирн. – на 6,8%, творог 9% жирн. – на 6,6%, молоко 3,2% жирн. – на 5,5%.

Согласно данным Росстата средняя розничная цена на сыры сычужные твердые и мягкие сохраняет стабильность уже три отчетных периода подряд (475,0 руб./кг). Также вторую неделю подряд не меняется цена на творог жирный (301,9 руб./кг). Незначительное изменение цен наблюдается на масло сливочное (+0,2%, до 513,5 руб./кг), молоко питьевое цельное пастеризованное 2,5-3,2% жирности (+0,1, до 52,5 руб./кг) и сметану (+0,1%, до 191,1 руб./кг).

КАРТОФЕЛЬ, ОВОЩИ, ФРУКТЫ

Согласно данным Минсельхоза РФ на начало мая текущего года сельхозпроизводители собрали на 89,1 тыс. т больше тепличных овощей, чем на соответствующую дату 2016 г. По официальным данным валовой сбор тепличных овощных культур в начале мая 2017 г. в целом по РФ составил 200,7 тыс. т. В прошлом году в соответствующем периоде было собрано 111,6 тыс. т овощей.

На отчетной неделе в овощном сегменте отмечается снижение цен на тепличные огурцы и томаты. По остальным позициям сохраняется тенденция повышения цен. Таким образом огурцы защищенного грунта подешевели ещё на 3,9%, до 97,3 руб./кг. Цена на томаты снизилась на 2,1%, до 143,7 руб./кг. Более всего в течение недели подорожал **картофель** (+4,5%, до 15,6 руб./кг). Цена на **капусту белокачанную** поднялась

на 3,5%, до 13,4 руб./кг, на **лук репчатый** – на 1,1%, до 15,7 руб./кг, на **морковь столовую** – на 0,9%, до 15,7 руб./кг. Сезонный дефицит качественных овощей и возрастающий спрос способствуют росту цен. По сравнению с соответствующим периодом 2016 г. наблюдается существенное снижение цен на капусту белокочанную (-18,2%) и морковь столовую (-16,2%). Также в связи с увеличением предложения на 12,1% подешевели помидоры тепличные. Существенно подорожал картофель (+41,2%). Лук репчатый подорожал на 10,7%, огурцы защищенного грунта – на 3,4%.

В отчетном периоде цена на **яблоки отечественные** снизилась на 1,1%, до 36,5 руб./кг. По сравнению с аналогичным периодом прошлого года яблоки подешевели на 16,0%.

По данным Росстата на 10.05.2017 огурцы свежие подешевели ещё на 6,7%, до 130,0 руб./кг. Практически не изменилась цена на помидоры свежие (+0,2%, до 174,4 руб./кг). Цены на остальные виды овощной продукции продолжают расти: капуста белокочанная свежая подорожала на 9,7%, до 29,7 руб./кг, лук репчатый – на 7,5%, до 36,5 руб./кг, картофель – на 6,6%, до 32,6 руб./кг, морковь – на 5,4%, до 34,8 руб./кг. Растет предложение более дорогой продукции нового урожая, поэтому в ценах на овощи сохраняется положительная динамика. Цена на яблоки выросла на 1,2%, до 85,3 руб./кг. По сравнению с аналогичным периодом прошлого года картофель подорожал на 58,0%. Рост цены вызван повышающимся спросом, сокращением качественных запасов овощей прошлогоднего урожая и появлением в продаже картофеля нового урожая. Значительный рост цен отмечается также на лук репчатый (+35,9%). При этом отмечается снижение розничных цен на капусту белокочанную свежую (-8,2%), морковь (-8,1%), свежие томаты (-4,7%) и свежие огурцы (-0,8%).

ЗЕРНОВЫЕ, МАСЛИЧНЫЕ КУЛЬТУРЫ И ПРОДУКТЫ ИХ ПЕРЕРАБОТКИ

В отчетном периоде цены на пшеницу на Чикагской бирже заметно снизились. Падение цен обусловлено ожиданием выхода майского отчета USDA. Кроме того, не подтвердились прогнозы по снижению урожайности озимой пшеницы в связи с неблагоприятными погодными условиями.

Таким образом, согласно данным на 08 мая 2017 г. средняя цена ближайших контрактов на пшеницу на Чикагской товарной бирже (CBOT) упала до 153,59 \$/т (8 990,88 руб./т по курсу ЦБ РФ 58,53 руб. за 1 долл. США), что на 5,6% ниже, чем неделей ранее (-3,0% в рублевом эквиваленте).

Эксперты ожидают, что снятие торговых барьеров с Турцией и ослабление курса рубля поспособствуют росту экспортных цен на пшеницу. При этом в отчетном периоде на российском рынке зерна пока сохраняется тенденция снижения спроса. Однако, на отчетной неделе цены на пшеницу 3 и 4 кл. демонстрировали незначительную положительную динамику. Таким образом, цена на **пшеницу продовольственную мягкую 3 кл.** поднялась на 0,2%, или 21,40 руб., до 9 304,6 руб./т, на **пшеницу продовольственную мягкую 4 кл.** – на 0,1%, или 9,80 руб., до 8 263,1 руб./т. Более заметное повышение цены отмечается на **пшеницу фуражную** (+1,9%, или 144,70 руб., до 7 799,4 руб./т). По сравнению с соответствующим периодом прошлого года в связи с избыточным предложением на рынке наблюдается падение цен на зерно. Цена на пшеницу продовольственную мягкую 4 кл. опустилась на 16,8%, на пшеницу фуражную – на 14,6%, на пшеницу продовольственную мягкую 3 кл. – на 11,6%.

В отчетном периоде средняя цена производителей на **муку пшеничную высшего сорта** снизилась на 0,4%, до 16,76 руб./кг. По сравнению с аналогичным периодом прошлого года мука подешевела на 4,3%. Согласно данным Росстата на 10.05.2017 средняя розничная цена на муку пшеничную не меняется уже несколько отчетных периодов подряд и сохраняется на отметке 33,0 руб./кг.

На отчетной неделе цена на **хлеб пшеничный из муки высшего сорта** практически не изменилась (+0,1%, до 47,91 руб./кг). Цена на хлеб **ржано-пшеничный и пшенично-ржаной** немного опустилась (-0,3%, до 37,24 руб./кг). Средняя цена на хлеб пшеничный высшего сорта по сравнению с аналогичным периодом прошлого года выросла на 1,5%. Хлеб ржано-пшеничный и пшенично-ржаной подорожал на 1,6%. По данным Росстата, на отчетной неделе средняя розничная цена на хлеб ржано-пшеничный и пшенично-ржаной сохранила стабильность и осталась на уровне 45,1 руб./кг.

В связи с предложением, превышающим спрос, в отчетном периоде цена на **гречиху** снизилась на 4,0%, до 17 680,0 руб./т. По сравнению с соответствующим периодом прошлого года цена на эту культуру упала на 35,7%. Цена на **гречневую крупу** тоже немного снизилась (-0,4%, до 43,9 руб./кг). По сравнению с аналогичным периодом прошлого года цена на крупу гречневую снизилась на 25,0%. Согласно данным Росстата средняя розничная цена на крупу гречневую в отчетном периоде так же, как и на прошлой неделе, снизилась на 1,0%, до 74,9 руб./кг.

В течение отчетного периода цена на **подсолнечник на зерно** немного поднялась (+0,3%, до 19 829,6 руб./т). По сравнению с соответствующим периодом прошлого года подсолнечник подешевел на 13,2%. На отчетной неделе средняя цена **масла подсолнечного фасованного** не изменилась и осталась на уровне 61,7 руб./кг. По сравнению с аналогичным периодом прошлого года подсолнечное масло подешевело на 11,8%. По данным Росстата, потребительская цена на подсолнечное масло в отчетном периоде опустилась на 0,4%, до 103,4 руб./кг.

САХАР

По прогнозам экспертов, мировой рынок сахара вернется к профициту. В текущем и следующем сезоне предложение сахара на мировом экспортном рынке будет превышать спрос.

На отчетной неделе цена производителей на **сахар-песок** практически не изменилась (-0,1%, до 36,8 руб./кг). По сравнению с аналогичным периодом прошлого года сахар подешевел на 17,2%.

Согласно данным Росстата, в отчетном периоде цена на сахар-песок практически не изменилась (-0,1%, до 43,6 руб./кг).

**ДИНАМИКА ЦЕН НА ОСНОВНЫЕ ВИДЫ РЕАЛИЗОВАННОЙ СЕЛЬСКОХОЗЯЙСТВЕННОЙ ПРОДУКЦИИ
В СРЕДНЕМ ПО РОССИЙСКОЙ ФЕДЕРАЦИИ**

12.05.2017

Мониторинг цен проводится методом прямого опроса сельхозтоваропроизводителей и перерабатывающих предприятий. В выборку включены крупные и средние сельхозтоваропроизводители и перерабатывающие предприятия, имеющие значительный удельный вес (в совокупности не менее 25%) в объеме производства (переработки) отдельных видов продукции в соответствующем субъекте РФ.

Цена реализации – фактическая отпускная цена на продукцию, реализуемую сельскохозяйственными товаропроизводителями заготовительным, перерабатывающим, коммерческим организациям (с учетом налога на добавленную стоимость, без расходов по транспортировке, экспедированию, погрузке и разгрузке продукции, без дотации и бюджетных субсидий на продукцию сельского хозяйства).

Наименование продукции	Средняя цена на продукцию, реализуемую сельскохозяйственными товаропроизводителями (цена реализации), руб./т										
	09.05.2016	16.01.2017	10.04.2017	24.04.2017	01.05.2017	08.05.2017	Изменения, +/- %				
							за неделю	за две недели	за месяц	с начала года	к аналогичному периоду прошлого года
Продукция животноводства. КРС, свиньи (в убойной массе)											
КРС средней упитанности	192 665,9	194 831,3	195 299,8	196 341,8	196 290,4	195 746,0	▼ -0,3	▼ -0,3	▲ +0,2	▲ +0,5	▲ +1,6
Свиньи II категории	161 170,7	164 041,7	161 099,6	163 810,9	163 798,8	163 864,6	≈ 0,0	≈ 0,0	▲ +1,7	▼ -0,1	▲ +1,7
Прочая продукция животноводства											
Молоко коровье	21 059,9	23 456,6	23 813,9	23 767,7	23 678,2	23 599,4	▼ -0,3	▼ -0,7	▼ -0,9	▲ +0,6	▲ +12,1
Картофель и овощные культуры											
Картофель продовольственный	11 072,1	11 204,9	13 078,4	14 575,2	14 950,4	15 628,5	▲ +4,5	▲ +7,2	▲ +19,5	▲ +39,5	▲ +41,2
Морковь столовая	18 762,6	13 689,8	14 002,8	15 083,4	15 589,8	15 731,7	▲ +0,9	▲ +4,3	▲ +12,3	▲ +14,9	▼ -16,2
Капуста белокочанная	16 328,2	10 792,5	11 138,8	12 113,5	12 904,7	13 356,3	▲ +3,5	▲ +10,3	▲ +19,9	▲ +23,8	▼ -18,2
Лук репчатый	14 192,9	12 934,9	13 796,2	15 201,1	15 541,9	15 715,7	▲ +1,1	▲ +3,4	▲ +13,9	▲ +21,5	▲ +10,7
Томаты (помидоры) защищенного грунта	163 488,4	104 966,5	144 613,1	146 328,6	146 725,8	143 653,6	▼ -2,1	▼ -1,8	▼ -0,7	▲ +36,9	▼ -12,1
Огурцы защищенного грунта	94 125,0	128 471,8	110 528,6	104 924,4	101 270,3	97 310,2	▼ -3,9	▼ -7,3	▼ -12,0	▼ -24,3	▲ +3,4
Фрукты											
Яблоки отечественные	43 510,6	35 242,8	35 776,7	35 555,0	36 928,1	36 540,0	▼ -1,1	▲ +2,8	▲ +2,1	▲ +3,7	▼ -16,0
Зерновые и масличные культуры											
Пшеница продовольственная мягкая 3 класса	10 523,8	9 709,3	9 454,7	9 352,6	9 283,2	9 304,6	▲ +0,2	▼ -0,5	▼ -1,6	▼ -4,2	▼ -11,6
Пшеница продовольственная мягкая 4 класса	9 932,7	8 514,1	8 275,4	8 240,4	8 253,3	8 263,1	▲ +0,1	▲ +0,3	▼ -0,1	▼ -2,9	▼ -16,8
Пшеница фуражная	9 134,4	7 876,6	7 723,4	7 611,4	7 654,7	7 799,4	▲ +1,9	▲ +2,5	▲ +1,0	▼ -1,0	▼ -14,6
Подсолнечник на зерно	22 849,6	20 689,3	19 294,2	19 659,6	19 769,6	19 829,6	▲ +0,3	▲ +0,9	▲ +2,8	▼ -4,2	▼ -13,2
Гречиха	27 500,0	24 685,7	18 830,0	18 066,7	18 409,1	17 680,0	▼ -4,0	▼ -2,1	▼ -6,1	▼ -28,4	▼ -35,7

**ДИНАМИКА ЦЕН НА ПРОИЗВЕДЕННУЮ ПИЩЕВУЮ ПРОДУКЦИЮ
В СРЕДНЕМ ПО РОССИЙСКОЙ ФЕДЕРАЦИИ**

12.05.2017

Мониторинг цен проводится методом прямого опроса сельхозтоваропроизводителей и перерабатывающих предприятий. В выборку включены крупные и средние сельхозтоваропроизводители и перерабатывающие предприятия, имеющие значительный удельный вес (в совокупности не менее 25%) в объеме производства (переработки) отдельных видов продукции в соответствующем субъекте РФ.

Цена производства – фактическая цена на произведенную пищевую продукцию (продукцию переработки сельскохозяйственного сырья), реализованную организациями пищевой и перерабатывающей промышленности, птицефабриками продовольственным магазинам и продовольственным рынкам (с учетом налога на добавленную стоимость, без расходов по транспортировке, экспедированию, погрузке и разгрузке продукции).

Наименование продукции	Средняя цена на произведенную пищевую продукцию (цена производства), руб./т (яйцо куриное - руб./1000 шт.)										
	09.05.2016	16.01.2017	10.04.2017	24.04.2017	01.05.2017	08.05.2017	Изменения, +/- %				
							за неделю	за две недели	за месяц	с начала года	к аналогичному периоду прошлого года
Говядина и свинина											
Говядина I категории отечественная	225 550,2	227 386,7	228 062,0	229 447,0	230 036,2	229 859,3	▼ -0,1	▲ +0,2	▲ +0,8	▲ +1,1	▲ +1,9
Говядина II категории отечественная	200 465,9	203 653,7	206 351,0	206 986,8	208 206,3	208 558,6	▲ +0,2	▲ +0,8	▲ +1,1	▲ +2,4	▲ +4,0
Свинина II категории	176 471,0	180 412,6	177 929,4	181 441,9	181 973,5	183 353,3	▲ +0,8	▲ +1,1	▲ +3,0	▲ +1,6	▲ +3,9
Мясо птицы и яйцо куриное											
Мясо кур I категории, включая бройлеров	105 125,4	113 841,4	109 198,3	109 151,5	108 231,4	108 141,1	▼ -0,1	▼ -0,9	▼ -1,0	▼ -5,0	▲ +2,9
Окорочка куриные отечественные	111 382,0	120 052,0	115 517,2	115 456,7	115 418,1	115 329,0	▼ -0,1	▼ -0,1	▼ -0,2	▼ -3,9	▲ +3,5
Яйцо куриное	4 434,5	4 806,1	4 492,9	4 336,8	4 207,6	4 089,3	▼ -2,8	▼ -5,7	▼ -9,0	▼ -14,9	▼ -7,8
Молоко и молокопродукты											
Молоко 3,2% жирности в пакетах	40 745,5	42 290,3	42 911,1	42 974,0	42 955,1	42 973,3	≈ 0,0	≈ 0,0	▲ +0,1	▲ +1,6	▲ +5,5
Масло сливочное 72,5% жирности	320 543,8	373 180,0	385 392,2	386 371,2	386 131,3	387 194,5	▲ +0,3	▲ +0,2	▲ +0,5	▲ +3,8	▲ +20,8
Масло сливочное 82,5% жирности	358 382,7	404 430,1	422 331,0	423 967,6	424 011,0	424 887,8	▲ +0,2	▲ +0,2	▲ +0,6	▲ +5,1	▲ +18,6
Сметана 20% жирности	142 038,4	148 780,8	151 268,4	151 511,3	151 668,7	151 677,3	≈ 0,0	▲ +0,1	▲ +0,3	▲ +1,9	▲ +6,8
Сыры сычужные твердые	316 118,0	343 548,5	347 409,1	348 794,7	348 041,2	346 412,8	▼ -0,5	▼ -0,7	▼ -0,3	▲ +0,8	▲ +9,6
Творог 9% жирности	197 196,9	208 530,5	210 006,9	210 043,4	210 194,8	210 295,4	≈ 0,0	▲ +0,1	▲ +0,1	▲ +0,8	▲ +6,6
Мука, хлеб, сахар, подсолнечное масло и крупы											
Мука пшеничная высшего сорта	17 512,1	17 323,9	16 874,2	16 834,3	16 763,0	16 705,1	▼ -0,3	▼ -0,8	▼ -1,0	▼ -3,6	▼ -4,6
Хлеб пшеничный из муки высшего сорта	47 203,0	47 156,0	47 792,7	47 857,1	47 874,6	47 912,7	▲ +0,1	▲ +0,1	▲ +0,3	▲ +1,6	▲ +1,5
Хлеб ржано-пшеничный и пшенично-ржаной из обойной муки	36 663,1	36 865,5	37 259,9	37 338,2	37 340,3	37 246,6	▼ -0,3	▼ -0,2	≈ 0,0	▲ +1,0	▲ +1,6
Сахар-песок	44 403,0	42 055,6	36 797,8	36 996,6	36 833,5	36 781,5	▼ -0,1	▼ -0,6	≈ 0,0	▼ -12,5	▼ -17,2
Масло подсолнечное фасованное отечественное	69 962,7	67 050,1	62 962,6	62 335,5	61 699,6	61 702,6	≈ 0,0	▼ -1,0	▼ -2,0	▼ -8,0	▼ -11,8
Крупа гречневая ядрица	58 585,2	50 193,1	44 556,0	43 283,4	44 110,4	43 949,8	▼ -0,4	▲ +1,5	▼ -1,4	▼ -12,4	▼ -25,0

**ДИНАМИКА РОЗНИЧНЫХ (ПОТРЕБИТЕЛЬСКИХ) ЦЕН НА ПРОДУКТЫ ПИТАНИЯ
В СРЕДНЕМ ПО РОССИЙСКОЙ ФЕДЕРАЦИИ (ПО ДАННЫМ РОССТАТА)**

12.05.2017

Розничная (потребительская) цена – средняя величина из уровней цен на товары-представители одной категории, зарегистрированных в различных организациях розничной торговли.

	Средняя цена на продукты питания (розничная цена), руб./кг (яйцо куриное - руб./дес.)															
	10.05.2016	16.01.2017	10.04.2017	24.04.2017	02.05.2017	10.05.2017	Изменения, +/- %									
							за неделю	за две недели	за месяц	с начала года	к аналогичному периоду прошлого года					
Говядина и свинина																
Говядина (кроме бескостного мяса)	311,7	315,6	316,7	317,3	317,0	317,0	≈	0,0	▼	-0,1	▲	+0,1	▲	+0,4	▲	+1,7
Свинина (кроме бескостного мяса)	260,2	263,5	257,0	259,8	260,3	260,3	≈	0,0	▲	+0,2	▲	+1,3	▼	-1,2	≈	0,0
Мясо птицы и яйцо куриное																
Куры охлажденные и мороженые	129,1	138,1	133,0	132,2	131,9	131,8	▼	-0,1	▼	-0,3	▼	-0,9	▼	-4,6	▲	+2,1
Яйца куриные	59,4	64,7	60,8	59,6	58,1	56,3	▼	-3,0	▼	-5,4	▼	-7,3	▼	-13,0	▼	-5,1
Молоко и молокопродукты																
Молоко питьевое цельное пастеризованное 2,5-3,2% жирности	48,3	51,5	52,3	52,4	52,5	52,5	▲	+0,1	▲	+0,2	▲	+0,5	▲	+1,9	▲	+8,8
Масло сливочное	407,5	491,0	510,5	512,4	512,6	513,5	▲	+0,2	▲	+0,2	▲	+0,6	▲	+4,6	▲	+26,0
Сметана	175,7	186,8	190,5	191,0	190,9	191,1	▲	+0,1	≈	0,0	▲	+0,3	▲	+2,3	▲	+8,7
Сыры сычужные твердые и мягкие	433,0	467,1	474,6	475,1	474,9	475,0	≈	0,0	≈	0,0	▲	+0,1	▲	+1,7	▲	+9,7
Творог жирный	279,2	297,1	301,6	301,8	301,8	301,9	≈	0,0	≈	0,0	▲	+0,1	▲	+1,6	▲	+8,1
Мука, хлеб, сахар, подсолнечное масло и крупы																
Мука пшеничная	33,3	33,1	33,0	33,0	33,0	33,0	≈	0,0	▼	-0,1	▲	+0,1	▼	-0,1	▼	-0,9
Хлеб и булочные изделия из пшеничной муки 1 и 2 сортов	42,7	43,9	44,6	44,6	44,8	44,8	≈	0,0	▲	+0,3	▲	+0,3	▲	+2,0	▲	+4,7
Хлеб из ржаной муки и из смеси муки ржаной и пшеничной	43,2	44,4	45,0	45,0	45,1	45,1	≈	0,0	▲	+0,2	▲	+0,3	▲	+1,6	▲	+4,5
Сахар-песок	53,1	47,6	43,7	43,7	43,6	43,6	▲	+0,1	▼	-0,1	▼	-0,2	▼	-8,3	▼	-17,9
Масло подсолнечное	110,9	108,6	105,2	104,2	103,9	103,4	▼	-0,4	▼	-0,8	▼	-1,7	▼	-4,7	▼	-6,7
Крупа гречневая-ядрица	81,2	84,0	77,5	76,5	75,7	74,9	▼	-1,0	▼	-2,0	▼	-3,4	▼	-10,9	▼	-7,7
Картофель и овощные культуры																
Картофель	20,7	20,9	25,3	28,5	30,6	32,6	▲	+6,6	▲	+14,6	▲	+28,9	▲	+56,2	▲	+58,0
Морковь	37,8	26,7	28,9	31,2	33,0	34,8	▲	+5,4	▲	+11,5	▲	+20,5	▲	+30,2	▼	-8,1
Капуста белокочанная свежая	32,3	18,4	18,9	23,8	27,0	29,7	▲	+9,7	▲	+24,4	▲	+57,0	▲	+60,9	▼	-8,2
Лук репчатый	26,9	22,2	27,1	31,2	34,0	36,5	▲	+7,5	▲	+16,9	▲	+34,8	▲	+64,8	▲	+35,9
Помидоры свежие	182,9	164,3	161,7	171,9	174,0	174,4	▲	+0,2	▲	+1,5	▲	+7,9	▲	+6,1	▼	-4,7
Огурцы свежие	131,1	181,1	149,6	146,2	139,4	130,0	▼	-6,7	▼	-11,1	▼	-13,1	▼	-28,2	▼	-0,8
Фрукты																
Яблоки	100,3	82,4	83,2	83,6	84,3	85,3	▲	+1,2	▲	+2,0	▲	+2,5	▲	+3,5	▼	-15,0

**ИНДЕКСЫ ЦЕН СЕЛЬСКОХОЗЯЙСТВЕННЫХ, ПРОМЫШЛЕННЫХ ПРОИЗВОДИТЕЛЕЙ И ПОТРЕБИТЕЛЬСКИХ ЦЕН В МАРТЕ 2017 ГОДА
(ПО ДАННЫМ РОССТАТА)**

12.05.2017

Индекс средних цен сельскохозяйственных производителей				Индекс средних цен производителей пищевой продукции				Индекс средних потребительских цен			
Наименование продукции	март 2017 года к			Наименование продукции	март 2017 года к			Наименование продукции	март 2017 года к		
	предыдущему месяцу	декабрю предыдущего года	соответствующему месяцу прошлого года		предыдущему месяцу	декабрю предыдущего года	соответствующему месяцу прошлого года		предыдущему месяцу	декабрю предыдущего года	соответствующему месяцу прошлого года
Продукция и услуги сельского хозяйства и охоты	▼ 99,5	▼ 99,3	▲ 100,4	Производство пищевых продуктов	▼ 99,3	▼ 97,9	▲ 100,1	Продовольственные товары (без алкогольных напитков)	▲ 100,1	▲ 101,2	▲ 103,1
Пшеница	▼ 99,5	▼ 99,1	▼ 92,1	Мука пшеничная	▼ 98,7	▼ 96,9	▼ 94,4	Мука пшеничная	▼ 99,9	▼ 99,6	▼ 99,6
Рожь	▲ 100,5	▲ 101,2	▲ 109,1	Изделия хлебобулочные из пшеничной муки	≈ 100,0	▲ 100,4	▲ 103,3	Хлеб и хлебобулочные изделия	▲ 100,3	▲ 101,0	▲ 105,2
Пшеница твердая	▲ 100,3	▼ 98,7	▼ 94,0	Макароны	▲ 100,2	▲ 102,4	▲ 101,1	Макаронные изделия	▼ 99,9	▲ 100,7	▲ 103,5
Крупный рогатый скот	▲ 100,6	▲ 100,8	▲ 102,4	Говядина, кроме субпродуктов	▲ 100,8	▼ 96,2	▼ 96,7	Говядина (кроме бескостного мяса)	≈ 100,0	▲ 100,7	▲ 101,8
Свиньи	▼ 99,3	▼ 97,8	▲ 104,3	Свинина, кроме субпродуктов	▼ 98,6	▼ 95,5	▲ 105,5	Свинина (кроме бескостного мяса)	▼ 99,4	▼ 98,4	▲ 100,4
	--	--	--	Мясо домашней птицы	▼ 97,4	▼ 94,8	▲ 102,2	Мясо птицы	▼ 98,5	▼ 97,9	▲ 103,6
	--	--	--	Рыба мороженая	▼ 99,5	▼ 98,8	▲ 103,4	Рыба мороженая (кроме сельди)	▲ 100,2	▲ 100,8	▲ 105,1
	--	--	--	Филе рыбное мороженое	▲ 101,1	▼ 92,7	▼ 95,3	Филе рыбное мороженое	▲ 100,2	▲ 100,7	▲ 103,6
	--	--	--	Сельдь соленая или в рассоле	▼ 97,2	▲ 102,4	▲ 103,6	Сельдь соленая	▼ 99,7	▼ 99,8	▲ 102,3
Семена подсолнечника	▼ 99,1	▼ 96,3	▼ 87,3	Масло подсолнечное и его фракции нерафинированные	▼ 96,9	▼ 94,0	▼ 81,7	Масло подсолнечное	▼ 98,8	▼ 96,8	▼ 97,6
Молоко сырое крупного рогатого скота	▲ 100,5	▲ 104,0	▲ 114,7	Молоко питьевое пастеризованное	▲ 100,3	▲ 102,4	▲ 108,1	Молоко питьевое цельное пастеризованное 2,5-3,2% жирности	▲ 100,7	▲ 102,4	▲ 109,4
	--	--	--	Масло сливочное	▲ 100,1	▲ 102,2	▲ 123,2	Масло сливочное	▲ 101,4	▲ 105,4	▲ 124,2
	--	--	--	Сметана	▲ 100,2	▲ 101,6	▲ 110,1	Сметана	▲ 100,5	▲ 102,4	▲ 109,1
	--	--	--	Творог (кроме зерненого и произведенного с использованием ультраfiltrации и сепарирования) без вкусовых компонентов от 4% до 11% жирности	▲ 100,4	▲ 101,4	▲ 102,3	Творог жирный	▲ 100,6	▲ 102,1	▲ 108,8
	--	--	--	Сыры полутвердые	▲ 100,7	▲ 103,6	▲ 116,7	Сыры сычужные твердые и мягкие	▲ 100,6	▲ 102,9	▲ 110,5
	--	--	--	Сыры твердые	▼ 99,8	▲ 105,2	▲ 111,5		--	--	--
Яйца куриные в скорлупе свежие	▼ 99,4	▼ 89,6	▼ 92,2		--	--	--	Яйца куриные	▼ 98,3	▼ 95,3	▼ 96,9
Сахарная свекла и семена сахарной свеклы	▼ 99,8	▼ 98,3	▼ 88,5	Сахар белый свекловичный в твердом состоянии без вкусоароматических или красящих добавок	▼ 99,4	▼ 92,6	▼ 77,4	Сахар-песок	▼ 97,2	▼ 91,4	▼ 82,0
Рис нешелушенный	▲ 101,8	▲ 103,0	▼ 86,2	Рис полубрушенный или полностью обрушенный, шелушенный или дробленый	▲ 102,3	▲ 103,7	▼ 92,7	Рис шлифованный	▼ 99,6	▼ 99,7	▼ 94,3
Гречиха	▼ 98,9	▼ 99,6	▲ 106,8	Крупа гречневая	▼ 96,1	▼ 78,5	▼ 75,3	Крупа гречневая-ядрица	▼ 96,2	▼ 93,4	▲ 108,0
Картофель	▲ 101,5	▲ 106,3	▲ 102,1		--	--	--	Картофель	▲ 109,1	▲ 118,4	▲ 120,2
Капуста всех сортов	▼ 99,2	▲ 104,0	▼ 76,6		--	--	--	Капуста белокочанная свежая	≈ 100,0	▲ 105,5	▼ 75,7
Лук репчатый	▲ 102,0	▲ 107,4	▼ 88,9		--	--	--	Лук репчатый	▲ 107,0	▲ 119,7	▲ 101,7
Свекла столовая	▼ 98,5	▲ 102,7	▼ 86,7		--	--	--	Свёкла столовая	▲ 101,7	▲ 104,5	▼ 92,0
Морковь столовая	▼ 96,4	▼ 97,5	▼ 84,7		--	--	--	Морковь	▲ 101,6	▲ 109,5	▼ 83,1
Огурцы	▼ 93,1	▲ 124,0	▼ 92,5		--	--	--	Огурцы свежие	▼ 92,5	▲ 111,0	▼ 86,9
Томаты (помидоры)	▲ 106,3	▲ 118,0	▲ 100,1		--	--	--	Помидоры свежие	▼ 98,3	▲ 121,0	▼ 91,8
Семечковые плоды	≈ 100,0	▲ 104,6	▼ 78,9		--	--	--	Яблоки	▼ 99,9	▲ 101,8	▼ 85,1



ИЗМЕНЕНИЕ ЦЕН НА СЕЛЬХОЗПРОДУКЦИЮ

12.05.2017

Информация о наиболее существенных изменениях средних цен на сельскохозяйственную продукцию

Мониторинг цен проводится методом прямого опроса сельхозтоваропроизводителей и перерабатывающих предприятий. В выборку включены крупные и средние сельхозтоваропроизводители и перерабатывающие предприятия, имеющие значительный удельный вес (в совокупности не менее 25%) в объеме производства (переработки) отдельных видов продукции в соответствующем субъекте РФ.

Наименование субъекта РФ	Средняя цена на дату, руб./т						Изменения, +/- %				
	09.05.2016	16.01.2017	10.04.2017	24.04.2017	01.05.2017	08.05.2017	за неделю	за две недели	за месяц	с начала года	к аналогичному периоду прошлого года
КРС СРЕДНЕЙ УПИТАННОСТИ											
Российская Федерация	192 665,9	194 831,3	195 299,8	196 341,8	196 290,4	195 746,0	▼ -0,3	▼ -0,3	▲ +0,2	▲ +0,5	▲ +1,6
НАИБОЛЬШЕЕ ПОВЫШЕНИЕ ЦЕН											
Максимальная цена: Республика Саха (Якутия)	329 583,3	330 000,0	320 000,0	320 000,0	320 000,0	320 000,0	≈ 0,0	≈ 0,0	≈ 0,0	▼ -3,0	▼ -2,9
1 Липецкая область	217 306,3	251 120,0	249 000,0	250 522,0	260 150,0	263 390,0	▲ +1,2	▲ +5,1	▲ +5,8	▲ +4,9	▲ +21,2
2 Красноярский край	195 251,7	204 687,3	199 783,1	200 713,7	197 713,6	199 283,7	▲ +0,8	▼ -0,7	▼ -0,2	▼ -2,6	▲ +2,1
3 Новосибирская область	176 507,7	170 154,6	171 275,3	170 475,7	170 335,4	171 624,5	▲ +0,8	▲ +0,7	▲ +0,2	▲ +0,9	▼ -2,8
4 Омская область	167 126,3	180 613,8	181 666,7	183 000,0	175 000,0	176 026,7	▲ +0,6	▼ -3,8	▼ -3,1	▼ -2,5	▲ +5,3
5 --	--	--	--	--	--	--	--	--	--	--	--
НАИБОЛЬШЕЕ ПониЖЕНИЕ ЦЕН											
Минимальная цена: Костромская область	145 000,0	130 000,0	130 000,0	130 000,0	130 000,0	130 000,0	≈ 0,0	≈ 0,0	≈ 0,0	≈ 0,0	▼ -10,3
1 Удмуртская Республика	211 228,5	209 437,0	216 150,0	212 014,0	215 040,0	211 766,0	▼ -1,5	▼ -0,1	▼ -2,0	▲ +1,1	▲ +0,3
2 Вологодская область	187 791,8	199 223,0	198 084,6	201 311,3	191 957,5	189 658,4	▼ -1,2	▼ -5,8	▼ -4,3	▼ -4,8	▲ +1,0
3 Самарская область	199 796,9	205 000,0	211 428,6	213 571,4	215 000,0	212 500,0	▼ -1,2	▼ -0,5	▲ +0,5	▲ +3,7	▲ +6,4
4 Архангельская область	170 000,0	171 500,0	170 000,0	170 000,0	171 585,0	170 000,0	▼ -0,9	≈ 0,0	≈ 0,0	▼ -0,9	≈ 0,0
5 Ленинградская область	174 276,3	184 609,7	184 666,7	184 666,7	184 666,7	183 000,0	▼ -0,9	▼ -0,9	▼ -0,9	▼ -0,9	▲ +5,0
СВИНЬИ II КАТЕГОРИИ											
Российская Федерация	161 170,7	164 041,7	161 099,6	163 810,9	163 798,8	163 864,6	≈ 0,0	≈ 0,0	▲ +1,7	▼ -0,1	▲ +1,7
НАИБОЛЬШЕЕ ПОВЫШЕНИЕ ЦЕН											
Максимальная цена: Республика Саха (Якутия)	322 500,0	330 833,3	303 750,0	303 750,0	303 750,0	332 500,0	▲ +9,5	▲ +9,5	▲ +9,5	▲ +0,5	▲ +3,1
1 Республика Саха (Якутия)	322 500,0	330 833,3	303 750,0	303 750,0	303 750,0	332 500,0	▲ +9,5	▲ +9,5	▲ +9,5	▲ +0,5	▲ +3,1
2 Чувашская Республика	150 785,5	154 376,3	154 080,5	154 080,5	154 080,5	161 420,4	▲ +4,8	▲ +4,8	▲ +4,8	▲ +4,6	▲ +7,1
3 Саратовская область	--	137 100,0	146 600,0	149 300,0	149 300,0	155 400,0	▲ +4,1	▲ +4,1	▲ +6,0	▲ +13,3	--
4 Красноярский край	178 844,0	160 468,0	160 120,0	163 918,0	163 016,0	166 058,0	▲ +1,9	▲ +1,3	▲ +3,7	▲ +3,5	▼ -7,1
5 Самарская область	168 333,3	172 200,0	164 000,0	162 400,0	162 400,0	165 000,0	▲ +1,6	▲ +1,6	▲ +0,6	▼ -4,2	▼ -2,0
НАИБОЛЬШЕЕ ПониЖЕНИЕ ЦЕН											
Минимальная цена: Пермский край	126 000,0	132 700,0	135 000,0	136 000,0	136 000,0	136 500,0	▲ +0,4	▲ +0,4	▲ +1,1	▲ +2,9	▲ +8,3
1 Рязанская область	171 500,0	168 500,0	163 000,0	181 000,0	181 000,0	172 500,0	▼ -4,7	▼ -4,7	▲ +5,8	▲ +2,4	▲ +0,6
2 Тульская область	175 000,0	165 000,0	170 000,0	175 000,0	170 000,0	165 000,0	▼ -2,9	▼ -5,7	▼ -2,9	≈ 0,0	▼ -5,7
3 Белгородская область	137 788,0	148 295,0	142 143,8	150 955,0	148 128,8	144 637,5	▼ -2,4	▼ -4,2	▲ +1,8	▼ -2,5	▲ +5,0
4 Курская область	150 833,3	155 833,3	150 000,0	160 000,0	155 000,0	151 666,7	▼ -2,2	▼ -5,2	▲ +1,1	▼ -2,7	▲ +0,6
5 Республика Башкортостан	164 310,0	154 960,0	143 996,0	158 020,0	165 570,0	162 490,0	▼ -1,9	▲ +2,8	▲ +12,8	▲ +4,9	▼ -1,1
МОЛОКО КОРОВЬЕ											
Российская Федерация	21 059,9	23 456,6	23 813,9	23 767,7	23 678,2	23 599,4	▼ -0,3	▼ -0,7	▼ -0,9	▲ +0,6	▲ +12,1
НАИБОЛЬШЕЕ ПОВЫШЕНИЕ ЦЕН											
Максимальная цена: Ямало-Ненецкий автономный округ	59 225,0	54 933,3	55 963,3	55 963,3	55 963,3	55 963,3	≈ 0,0	≈ 0,0	≈ 0,0	▲ +1,9	▼ -5,5
1 Архангельская область	23 238,6	26 172,6	27 045,0	27 046,2	27 265,0	27 682,4	▲ +1,5	▲ +2,4	▲ +2,4	▲ +5,8	▲ +19,1
2 Псковская область	22 275,0	22 192,5	23 375,0	23 375,0	23 375,0	23 625,0	▲ +1,1	▲ +1,1	▲ +1,1	▲ +6,5	▲ +6,1
3 Ленинградская область	23 525,6	23 555,6	23 870,0	23 920,0	23 920,0	24 070,0	▲ +0,6	▲ +0,6	▲ +0,8	▲ +2,2	▲ +2,3
4 Красноярский край	22 511,4	24 527,6	24 945,3	25 075,3	25 220,3	25 374,1	▲ +0,6	▲ +1,2	▲ +1,7	▲ +3,5	▲ +12,7
5 Калининградская область	20 250,4	21 294,0	22 679,4	22 809,4	22 809,4	22 946,6	▲ +0,6	▲ +0,6	▲ +1,2	▲ +7,8	▲ +13,3
НАИБОЛЬШЕЕ ПониЖЕНИЕ ЦЕН											
Минимальная цена: Республика Бурятия	18 000,0	17 500,0	17 500,0	18 000,0	18 000,0	18 000,0	≈ 0,0	≈ 0,0	▲ +2,9	▲ +2,9	≈ 0,0
1 Чувашская Республика	18 061,9	25 248,1	23 057,2	22 031,6	21 753,1	20 974,7	▼ -3,6	▼ -4,8	▼ -9,0	▼ -16,9	▲ +16,1
2 Алтайский край	20 900,0	26 100,0	26 700,0	26 600,0	26 500,0	25 750,0	▼ -2,8	▼ -3,2	▼ -3,6	▼ -1,3	▲ +23,2
3 Республика Карелия	22 416,9	24 932,3	24 757,0	24 810,6	24 871,3	24 376,5	▼ -2,0	▼ -1,7	▼ -1,5	▼ -2,2	▲ +8,7
4 Оренбургская область	19 017,3	21 509,4	22 270,6	22 141,2	21 363,5	20 969,4	▼ -1,8	▼ -5,3	▼ -5,8	▼ -2,5	▲ +10,3
5 Удмуртская Республика	22 268,6	28 307,1	28 238,6	26 965,7	26 965,7	26 510,0	▼ -1,7	▼ -1,7	▼ -6,1	▼ -6,3	▲ +19,0
КАРТОФЕЛЬ ПРОДОВОЛЬСТВЕННЫЙ											
Российская Федерация	11 072,1	11 204,9	13 078,4	14 575,2	14 950,4	15 628,5	▲ +4,5	▲ +7,2	▲ +19,5	▲ +39,5	▲ +41,2
НАИБОЛЬШЕЕ ПОВЫШЕНИЕ ЦЕН											
Максимальная цена: Магаданская область	55 000,0	40 000,0	46 000,0	48 500,0	48 500,0	48 500,0	≈ 0,0	≈ 0,0	▲ +5,4	▲ +21,3	▼ -11,8
1 Новгородская область	8 516,7	10 666,8	11 504,0	12 375,0	13 000,0	18 500,0	▲ +42,3	▲ +49,5	▲ +60,8	▲ +73,4	▲ +117,2
2 Белгородская область	5 000,0	10 300,0	13 333,3	19 500,0	22 500,0	30 000,0	▲ +33,3	▲ +53,8	▲ +125,0	▲ +191,3	▲ +500,0
3 Тверская область	11 166,7	11 583,3	14 350,0	16 500,0	18 500,0	24 000,0	▲ +29,7	▲ +45,5	▲ +67,2	▲ +107,2	▲ +114,9
4 Брянская область	6 500,0	7 500,0	7 700,0	9 000,0	9 000,0	11 000,0	▲ +22,2	▲ +22,2	▲ +42,9	▲ +46,7	▲ +69,2
5 Чувашская Республика	6 000,0	9 857,1	20 000,0	20 166,7	21 000,0	24 500,0	▲ +16,7	▲ +21,5	▲ +22,5	▲ +148,6	▲ +308,3
НАИБОЛЬШЕЕ ПониЖЕНИЕ ЦЕН											
Минимальная цена: Ярославская область	6 960,0	8 515,0	10 445,0	11 036,3	10 308,8	8 833,3	▼ -14,3	▼ -20,0	▼ -15,4	▲ +3,7	▲ +26,9
1 Ярославская область	6 960,0	8 515,0	10 445,0	11 036,3	10 308,8	8 833,3	▼ -14,3	▼ -20,0	▼ -15,4	▲ +3,7	▲ +26,9
2 Вологодская область	7 241,7	8 906,3	17 207,7	18 003,3	18 571,7	17 950,3	▼ -3,3	▼ -0,3	▲ +4,3	▲ +101,5	▲ +147,9
3 Ростовская область	13 166,7	10 000,0	12 000,0	12 000,0	12 166,7	11 766,7	▼ -3,3	▼ -1,9	▼ -1,9	▲ +17,7	▼ -10,6
4 Саратовская область	10 000,0	11 800,0	14 100,0	13 700,0	13 100,0	12 700,0	▼ -3,1	▼ -7,3	▼ -9,9	▲ +7,6	▲ +27,0
5 Ивановская область	7 700,0	--	11 750,0	11 400,0	11 400,0	11 150,0	▼ -2,2	▼ -2,2	▼ -5,1	--	▲ +44,8



ИЗМЕНЕНИЕ ЦЕН НА СЕЛЬХОЗПРОДУКЦИЮ

12.05.2017

Информация о наиболее существенных изменениях средних цен на сельскохозяйственную продукцию

Мониторинг цен проводится методом прямого опроса сельхозтоваропроизводителей и перерабатывающих предприятий. В выборку включены крупные и средние сельхозтоваропроизводители и перерабатывающие предприятия, имеющие значительный удельный вес (в совокупности не менее 25%) в объеме производства (переработки) отдельных видов продукции в соответствующем субъекте РФ.

Наименование субъекта РФ	Средняя цена на дату, руб./т						Изменения, +/- %				
	09.05.2016	16.01.2017	10.04.2017	24.04.2017	01.05.2017	08.05.2017	за неделю	за две недели	за месяц	с начала года	к аналогичному периоду прошлого года
КАПУСТА БЕЛОКОЧАННАЯ											
Российская Федерация	16 328,2	10 792,5	11 138,8	12 113,5	12 904,7	13 356,3	▲ +3,5	▲ +10,3	▲ +19,9	▲ +23,8	▼ -18,2
НАИБОЛЬШЕЕ ПОВЫШЕНИЕ ЦЕН											
Максимальная цена: Республика Саха (Якутия)	--	27 500,0	37 000,0	32 000,0	32 000,0	32 000,0	≈ 0,0	≈ 0,0	▼ -13,5	▲ +16,4	--
1 Ивановская область	10 370,0	--	10 000,0	10 200,0	10 000,0	14 000,0	▲ +40,0	▲ +37,3	▲ +40,0	--	▲ +35,0
2 Рязанская область	--	9 000,0	10 000,0	13 000,0	13 000,0	17 500,0	▲ +34,6	▲ +34,6	▲ +75,0	▲ +94,4	--
3 Новгородская область	18 600,0	12 480,0	10 621,7	10 766,7	15 366,7	19 750,0	▲ +28,5	▲ +83,4	▲ +85,9	▲ +58,3	▲ +6,2
4 Вологодская область	--	8 613,0	7 942,0	8 448,0	9 823,0	11 880,0	▲ +20,9	▲ +40,6	▲ +49,6	▲ +37,9	--
5 Белгородская область	--	9 071,4	8 875,0	12 333,3	16 750,0	18 500,0	▲ +10,4	▲ +50,0	▲ +108,5	▲ +103,9	--
НАИБОЛЬШЕЕ ПониЖЕНИЕ ЦЕН											
Минимальная цена: Республика Марий Эл	--	6 900,0	6 500,0	7 000,0	7 000,0	7 000,0	≈ 0,0	≈ 0,0	▲ +7,7	▲ +1,4	--
1 Калужская область	--	9 140,0	8 810,0	15 200,0	16 960,0	15 700,0	▼ -7,4	▲ +3,3	▲ +78,2	▲ +71,8	--
2 Удмуртская Республика	15 950,0	9 330,0	9 445,0	13 420,0	16 440,0	15 910,0	▼ -3,2	▲ +18,6	▲ +68,4	▲ +70,5	▼ -0,3
3 Саратовская область	12 000,0	10 500,0	8 400,0	8 000,0	7 700,0	7 500,0	▼ -2,6	▼ -6,3	▼ -10,7	▼ -28,6	▼ -37,5
4 Кабардино-Балкарская Республика	14 250,0	10 950,0	10 850,0	10 400,0	10 400,0	10 200,0	▼ -1,9	▼ -1,9	▼ -6,0	▼ -6,8	▼ -28,4
5 Ленинградская область	12 600,0	9 025,0	8 800,0	8 785,0	8 787,5	8 737,5	▼ -0,6	▼ -0,5	▼ -0,7	▼ -3,2	▼ -30,7
МОРКОВЬ СТОЛОВАЯ											
Российская Федерация	18 762,6	13 689,8	14 002,8	15 083,4	15 589,8	15 731,7	▲ +0,9	▲ +4,3	▲ +12,3	▲ +14,9	▼ -16,2
НАИБОЛЬШЕЕ ПОВЫШЕНИЕ ЦЕН											
Максимальная цена: Магаданская область	--	80 000,0	87 500,0	90 000,0	90 000,0	90 000,0	≈ 0,0	≈ 0,0	▲ +2,9	▲ +12,5	--
1 Новгородская область	18 920,3	15 776,8	10 725,0	14 050,0	15 275,0	20 000,0	▲ +30,9	▲ +42,3	▲ +86,5	▲ +26,8	▲ +5,7
2 Кировская область	26 500,0	22 500,0	23 000,0	23 000,0	23 000,0	25 000,0	▲ +8,7	▲ +8,7	▲ +8,7	▲ +11,1	▼ -5,7
3 Кабардино-Балкарская Республика	22 000,0	15 000,0	19 800,0	19 800,0	19 800,0	21 500,0	▲ +8,6	▲ +8,6	▲ +8,6	▲ +43,3	▼ -2,3
4 Рязанская область	--	9 000,0	12 000,0	13 000,0	14 500,0	15 500,0	▲ +6,9	▲ +19,2	▲ +29,2	▲ +72,2	--
5 Кемеровская область	--	11 300,0	11 150,0	11 250,0	12 250,0	12 750,0	▲ +4,1	▲ +13,3	▲ +14,3	▲ +12,8	--
НАИБОЛЬШЕЕ ПониЖЕНИЕ ЦЕН											
Минимальная цена: Владимирская область	11 120,0	9 440,0	8 910,0	9 000,0	8 560,0	8 140,0	▼ -4,9	▼ -9,6	▼ -8,6	▼ -13,8	▼ -26,8
1 Белгородская область	--	15 500,0	15 500,0	16 500,0	22 000,0	20 000,0	▼ -9,1	▲ +21,2	▲ +29,0	▲ +29,0	--
2 Челябинская область	13 870,0	10 865,0	13 200,0	14 500,0	14 500,0	13 666,7	▼ -5,7	▼ -5,7	▲ +3,5	▲ +25,8	▼ -1,5
3 Владимирская область	11 120,0	9 440,0	8 910,0	9 000,0	8 560,0	8 140,0	▼ -4,9	▼ -9,6	▼ -8,6	▼ -13,8	▼ -26,8
4 Самарская область	--	8 390,0	12 000,0	12 000,0	12 500,0	12 250,0	▼ -2,0	▲ +2,1	▲ +2,1	▲ +46,0	--
5 Смоленская область	18 250,0	12 500,0	13 950,0	13 750,0	13 750,0	13 500,0	▼ -1,8	▼ -1,8	▼ -3,2	▲ +8,0	▼ -26,0
ЛУК РЕПЧАТЫЙ											
Российская Федерация	14 192,9	12 934,9	13 796,2	15 201,1	15 541,9	15 715,7	▲ +1,1	▲ +3,4	▲ +13,9	▲ +21,5	▲ +10,7
НАИБОЛЬШЕЕ ПОВЫШЕНИЕ ЦЕН											
Максимальная цена: Белгородская область	--	15 500,0	14 833,3	22 500,0	35 000,0	35 000,0	≈ 0,0	▲ +55,6	▲ +136,0	▲ +125,8	--
1 Ставропольский край	11 250,0	11 409,1	11 832,0	12 333,3	13 000,0	13 375,0	▲ +2,9	▲ +8,4	▲ +13,0	▲ +17,2	▲ +18,9
2 Иркутская область	--	--	18 500,0	16 500,0	18 000,0	18 500,0	▲ +2,8	▲ +12,1	≈ 0,0	--	--
3 Республика Ингушетия	15 000,0	14 000,0	14 000,0	14 500,0	14 500,0	14 700,0	▲ +1,4	▲ +1,4	▲ +5,0	▲ +5,0	▼ -2,0
4 --	--	--	--	--	--	--	--	--	--	--	--
5 --	--	--	--	--	--	--	--	--	--	--	--
НАИБОЛЬШЕЕ ПониЖЕНИЕ ЦЕН											
Минимальная цена: Ростовская область	13 250,0	8 900,0	8 850,0	8 850,0	8 850,0	8 850,0	≈ 0,0	≈ 0,0	≈ 0,0	▼ -0,6	▼ -33,2
1 Саратовская область	12 000,0	10 500,0	13 000,0	12 700,0	12 500,0	12 000,0	▼ -4,0	▼ -5,5	▼ -7,7	▲ +14,3	≈ 0,0
2 --	--	--	--	--	--	--	--	--	--	--	--
3 --	--	--	--	--	--	--	--	--	--	--	--
4 --	--	--	--	--	--	--	--	--	--	--	--
5 --	--	--	--	--	--	--	--	--	--	--	--
ОГУРЦЫ ЗАЩИЩЕННОГО ГРУНТА											
Российская Федерация	94 125,0	128 471,8	110 528,6	104 924,4	101 270,3	97 310,2	▼ -3,9	▼ -7,3	▼ -12,0	▼ -24,3	▲ +3,4
НАИБОЛЬШЕЕ ПОВЫШЕНИЕ ЦЕН											
Максимальная цена: Магаданская область	--	--	--	--	--	450 000,0	--	--	--	--	--
1 Владимирская область	96 380,0	55 640,0	58 370,0	64 230,0	67 380,0	70 680,0	▲ +4,9	▲ +10,0	▲ +21,1	▲ +27,0	▼ -26,7
2 Смоленская область	86 800,0	--	110 000,0	110 000,0	83 000,0	87 000,0	▲ +4,8	▼ -20,9	▼ -20,9	--	▲ +0,2
3 Костромская область	105 730,0	--	109 070,0	91 650,0	79 490,0	83 310,0	▲ +4,8	▼ -9,1	▼ -23,6	--	▼ -21,2
4 Новосибирская область	72 500,0	125 000,0	109 000,0	81 000,0	81 500,0	82 000,0	▲ +0,6	▲ +1,2	▼ -24,8	▼ -34,4	▲ +13,1
5 --	--	--	--	--	--	--	--	--	--	--	--
НАИБОЛЬШЕЕ ПониЖЕНИЕ ЦЕН											
Минимальная цена: Республика Дагестан	80 000,0	140 000,0	--	70 000,0	65 000,0	50 000,0	▼ -23,1	▼ -28,6	--	▼ -64,3	▼ -37,5
1 Челябинская область	64 700,0	144 000,0	85 000,0	81 000,0	77 000,0	55 000,0	▼ -28,6	▼ -32,1	▼ -35,3	▼ -61,8	▼ -15,0
2 Забайкальский край	250 000,0	--	325 000,0	305 000,0	290 000,0	210 000,0	▼ -27,6	▼ -31,1	▼ -35,4	--	▼ -16,0
3 Тульская область	67 610,0	--	84 200,0	85 320,0	82 910,0	60 375,0	▼ -27,2	▼ -29,2	▼ -28,3	--	▼ -10,7
4 Удмуртская Республика	99 000,0	--	107 800,0	101 200,0	118 800,0	88 000,0	▼ -25,9	▼ -13,0	▼ -18,4	--	▼ -11,1
5 Республика Башкортостан	78 000,0	191 000,0	110 166,7	95 333,3	93 400,0	69 666,7	▼ -25,4	▼ -26,9	▼ -36,8	▼ -63,5	▼ -10,7







ИЗМЕНЕНИЕ ЦЕН НА СЕЛЬХОЗПРОДУКЦИЮ

12.05.2017

Информация о наиболее существенных изменениях средних цен на сельскохозяйственную продукцию



Мониторинг цен проводится методом прямого опроса сельхозтоваропроизводителей и перерабатывающих предприятий. В выборку включены крупные и средние сельхозтоваропроизводители и перерабатывающие предприятия, имеющие значительный удельный вес (в совокупности не менее 25%) в объеме производства (переработки) отдельных видов продукции в соответствующем субъекте РФ.

Наименование субъекта РФ	Средняя цена на дату, руб./т						Изменения, +/- %				
	09.05.2016	16.01.2017	10.04.2017	24.04.2017	01.05.2017	08.05.2017	за неделю	за две недели	за месяц	с начала года	к аналогичному периоду прошлого года
ТОМАТЫ (ПОМИДОРЫ) ЗАЩИЩЕННОГО ГРУНТА											
 Российская Федерация	163 488,4	104 966,5	144 613,1	146 328,6	146 725,8	143 653,6	▼ -2,1	▼ -1,8	▼ -0,7	▲ +36,9	▼ -12,1
НАИБОЛЬШЕЕ ПОВЫШЕНИЕ ЦЕН											
Максимальная цена: Магаданская область	--	--	--	--	--	450 000,0	--	--	--	--	--
1 Владимирская область	--	64 000,0	64 000,0	64 000,0	67 140,0	70 430,0	▲ +4,9	▲ +10,0	▲ +10,0	▲ +10,0	--
2 Саратовская область	175 000,0	90 000,0	96 000,0	104 000,0	109 000,0	114 000,0	▲ +4,6	▲ +9,6	▲ +18,8	▲ +26,7	▼ -34,9
3 Чеченская Республика	--	--	--	120 000,0	120 000,0	125 000,0	▲ +4,2	▲ +4,2	--	--	--
4 Карачаево-Черкесская Республика	135 000,0	--	84 700,0	91 200,0	93 500,0	95 000,0	▲ +1,6	▲ +4,2	▲ +12,2	--	▼ -29,6
5 Калининградская область	222 500,0	--	--	--	197 500,0	200 000,0	▲ +1,3	--	--	--	▼ -10,1
НАИБОЛЬШЕЕ ПОНИЖЕНИЕ ЦЕН											
Минимальная цена: Владимирская область	--	64 000,0	64 000,0	64 000,0	67 140,0	70 430,0	▲ +4,9	▲ +10,0	▲ +10,0	▲ +10,0	--
1 Иркутская область	275 000,0	--	--	330 000,0	330 000,0	180 000,0	▼ -45,5	▼ -45,5	--	--	▼ -34,5
2 Белгородская область	97 500,0	--	148 250,0	127 500,0	117 500,0	105 000,0	▼ -10,6	▼ -17,6	▼ -29,2	--	▲ +7,7
3 Алтайский край	160 000,0	--	165 000,0	165 000,0	145 000,0	130 000,0	▼ -10,3	▼ -21,2	▼ -21,2	--	▼ -18,8
4 Сахалинская область	156 000,0	150 000,0	174 000,0	174 000,0	168 000,0	152 000,0	▼ -9,5	▼ -12,6	▼ -12,6	▲ +1,3	▼ -2,6
5 Республика Мордовия	180 000,0	--	200 000,0	180 000,0	180 000,0	165 000,0	▼ -8,3	▼ -8,3	▼ -17,5	--	▼ -8,3
ЯБЛОКИ ОТЕЧЕСТВЕННЫЕ											
 Российская Федерация	43 510,6	35 242,8	35 776,7	35 555,0	36 928,1	36 540,0	▼ -1,1	▲ +2,8	▲ +2,1	▲ +3,7	▼ -16,0
НАИБОЛЬШЕЕ ПОВЫШЕНИЕ ЦЕН											
Максимальная цена: Ростовская область	40 000,0	47 000,0	46 000,0	46 000,0	46 000,0	46 000,0	≈ 0,0	≈ 0,0	≈ 0,0	▼ -2,1	▲ +15,0
1 --	--	--	--	--	--	--	--	--	--	--	--
2 --	--	--	--	--	--	--	--	--	--	--	--
3 --	--	--	--	--	--	--	--	--	--	--	--
4 --	--	--	--	--	--	--	--	--	--	--	--
5 --	--	--	--	--	--	--	--	--	--	--	--
НАИБОЛЬШЕЕ ПОНИЖЕНИЕ ЦЕН											
Минимальная цена: г.Севастополь	28 000,0	23 000,0	25 000,0	25 000,0	25 000,0	25 000,0	≈ 0,0	≈ 0,0	≈ 0,0	▲ +8,7	▼ -10,7
1 Саратовская область	50 000,0	50 000,0	50 000,0	47 500,0	45 500,0	44 000,0	▼ -3,3	▼ -7,4	▼ -12,0	▼ -12,0	▼ -12,0
2 Ставропольский край	45 000,0	31 700,0	29 600,0	30 000,0	30 000,0	29 333,3	▼ -2,2	▼ -2,2	▼ -0,9	▼ -7,5	▼ -34,8
3 Липецкая область	45 000,0	36 500,0	38 540,0	38 050,0	38 020,0	37 830,0	▼ -0,5	▼ -0,6	▼ -1,8	▲ +3,6	▼ -15,9
4 --	--	--	--	--	--	--	--	--	--	--	--
5 --	--	--	--	--	--	--	--	--	--	--	--
ПШЕНИЦА ПРОДОВОЛЬСТВЕННАЯ МЯГКАЯ 3 КЛАССА											
 Российская Федерация	10 523,8	9 709,3	9 454,7	9 352,6	9 283,2	9 304,6	▲ +0,2	▼ -0,5	▼ -1,6	▼ -4,2	▼ -11,6
НАИБОЛЬШЕЕ ПОВЫШЕНИЕ ЦЕН											
Максимальная цена: Удмуртская Республика	--	--	10 450,0	11 000,0	11 000,0	11 000,0	≈ 0,0	≈ 0,0	▲ +5,3	--	--
1 Оренбургская область	9 870,0	9 305,0	8 900,0	8 957,1	8 357,1	8 500,0	▲ +1,7	▼ -5,1	▼ -4,5	▼ -8,7	▼ -13,9
2 --	--	--	--	--	--	--	--	--	--	--	--
3 --	--	--	--	--	--	--	--	--	--	--	--
4 --	--	--	--	--	--	--	--	--	--	--	--
5 --	--	--	--	--	--	--	--	--	--	--	--
НАИБОЛЬШЕЕ ПОНИЖЕНИЕ ЦЕН											
Минимальная цена: Омская область	--	--	8 200,0	--	--	8 166,0	--	--	▼ -0,4	--	--
1 Новосибирская область	9 820,0	9 082,9	9 170,0	9 500,0	9 500,0	8 300,0	▼ -12,6	▼ -12,6	▼ -9,5	▼ -8,6	▼ -15,5
2 Челябинская область	10 193,8	8 530,0	9 939,5	9 939,5	11 000,0	9 700,0	▼ -11,8	▼ -2,4	▼ -2,4	▲ +13,7	▼ -4,8
3 Саратовская область	11 050,0	11 000,0	10 350,0	10 000,0	10 000,0	9 700,0	▼ -3,0	▼ -3,0	▼ -6,3	▼ -11,8	▼ -12,2
4 Красноярский край	11 416,7	9 974,8	9 025,3	9 250,0	9 150,0	8 887,5	▼ -2,9	▼ -3,9	▼ -1,5	▼ -10,9	▼ -22,2
5 Курганская область	10 220,0	9 871,9	9 190,0	8 900,0	8 883,3	8 675,0	▼ -2,3	▼ -2,5	▼ -5,6	▼ -12,1	▼ -15,1
ПШЕНИЦА ПРОДОВОЛЬСТВЕННАЯ МЯГКАЯ 4 КЛАССА											
 Российская Федерация	9 932,7	8 514,1	8 275,4	8 240,4	8 253,3	8 263,1	▲ +0,1	▲ +0,3	▼ -0,1	▼ -2,9	▼ -16,8
НАИБОЛЬШЕЕ ПОВЫШЕНИЕ ЦЕН											
Максимальная цена: Республика Крым	9 600,0	10 500,0	9 600,0	9 600,0	9 600,0	9 600,0	≈ 0,0	≈ 0,0	≈ 0,0	--	≈ 0,0
1 Белгородская область	9 823,5	9 450,0	8 537,0	8 739,0	7 966,5	8 563,0	▲ +7,5	▼ -2,0	▲ +0,3	▼ -9,4	▼ -12,8
2 Ставропольский край	10 725,0	8 657,1	8 460,0	8 343,8	8 418,8	8 566,7	▲ +1,8	▲ +2,7	▲ +1,3	▼ -1,0	▼ -20,1
3 --	--	--	--	--	--	--	--	--	--	--	--
4 --	--	--	--	--	--	--	--	--	--	--	--
5 --	--	--	--	--	--	--	--	--	--	--	--
НАИБОЛЬШЕЕ ПОНИЖЕНИЕ ЦЕН											
Минимальная цена: Курганская область	9 320,0	8 100,0	7 542,9	7 500,0	7 500,0	7 316,7	▼ -2,4	▼ -2,4	▼ -3,0	--	▼ -21,5
1 Новосибирская область	9 000,0	--	8 000,0	8 300,0	8 300,0	7 433,3	▼ -10,4	▼ -10,4	▼ -7,1	▼ -9,1	▼ -17,4
2 Курганская область	9 320,0	8 100,0	7 542,9	7 500,0	7 500,0	7 316,7	▼ -2,4	▼ -2,4	▼ -3,0	▼ -9,7	▼ -21,5
3 --	--	--	--	--	--	--	--	--	--	--	--
4 --	--	--	--	--	--	--	--	--	--	--	--
5 --	--	--	--	--	--	--	--	--	--	--	--



Информация о наиболее существенных изменениях средних цен на сельскохозяйственную продукцию

Мониторинг цен проводится методом прямого опроса сельхозтоваропроизводителей и перерабатывающих предприятий. В выборку включены крупные и средние сельхозтоваропроизводители и перерабатывающие предприятия, имеющие значительный удельный вес (в совокупности не менее 25%) в объеме производства (переработки) отдельных видов продукции в соответствующем субъекте РФ.

Наименование субъекта РФ	Средняя цена на дату, руб./т						Изменения, +/- %				
	09.05.2016	16.01.2017	10.04.2017	24.04.2017	01.05.2017	08.05.2017	за неделю	за две недели	за месяц	с начала года	к аналогичному периоду прошлого года
ПШЕНИЦА ФУРАЖНАЯ											
 Российская Федерация	9 134,4	7 876,6	7 723,4	7 611,4	7 654,7	7 799,4	▲ +1,9	▲ +2,5	▲ +1,0	▼ -1,0	▼ -14,6
НАИБОЛЬШЕЕ ПОВЫШЕНИЕ ЦЕН											
Максимальная цена: Забайкальский край	--	12 750,0	13 500,0	13 900,0	13 900,0	13 900,0	≈ 0,0	≈ 0,0	▲ +3,0	▲ +9,0	--
1 Белгородская область	9 800,0	8 501,0	7 568,8	7 883,3	7 540,8	7 766,7	▲ +3,0	▼ -1,5	▲ +2,6	▼ -8,6	▼ -20,7
2 Ставропольский край	9 437,5	7 422,6	7 425,0	7 525,0	7 525,0	7 733,3	▲ +2,8	▲ +2,8	▲ +4,2	▲ +4,2	▼ -18,1
3 Вологодская область	--	11 000,0	11 000,0	10 115,0	10 500,0	10 600,0	▲ +1,0	▲ +4,8	▼ -3,6	▼ -3,6	--
4 Томская область	--	10 670,0	9 385,0	9 370,0	9 900,0	9 970,0	▲ +0,7	▲ +6,4	▲ +6,2	▼ -6,6	--
5 Калининградская область	8 883,2	9 077,6	9 240,0	9 280,0	9 230,0	9 264,0	▲ +0,4	▼ -0,2	▲ +0,3	▲ +2,1	▲ +4,3
НАИБОЛЬШЕЕ ПониЖЕНИЕ ЦЕН											
Минимальная цена: Новосибирская область	7 400,5	7 750,0	7 400,0	7 333,3	7 183,3	6 400,0	▼ -10,9	▼ -12,7	▼ -13,5	▼ -17,4	▼ -13,5
1 Новосибирская область	7 400,5	7 750,0	7 400,0	7 333,3	7 183,3	6 400,0	▼ -10,9	▼ -12,7	▼ -13,5	▼ -17,4	▼ -13,5
2 Ивановская область	10 200,0	8 500,0	8 500,0	8 500,0	8 500,0	8 100,0	▼ -4,7	▼ -4,7	▼ -4,7	▼ -4,7	▼ -20,6
3 Липецкая область	8 800,0	6 866,7	7 200,0	7 500,0	7 500,0	7 300,0	▼ -2,7	▼ -2,7	▲ +1,4	▲ +6,3	▼ -17,0
4 Курганская область	8 766,4	7 370,0	7 110,0	7 112,5	7 066,7	6 966,7	▼ -1,4	▼ -2,1	▼ -2,0	▼ -5,5	▼ -20,5
5 Тульская область	--	5 866,7	7 325,0	6 866,7	6 750,0	6 666,7	▼ -1,2	▼ -2,9	▼ -9,0	▲ +13,6	--
ГРЕЧИХА											
 Российская Федерация	27 500,0	24 685,7	18 830,0	18 066,7	18 409,1	17 680,0	▼ -4,0	▼ -2,1	▼ -6,1	▼ -28,4	▼ -35,7
НАИБОЛЬШЕЕ ПОВЫШЕНИЕ ЦЕН											
Максимальная цена: Орловская область	--	27 750,0	22 000,0	22 000,0	22 000,0	22 000,0	≈ 0,0	≈ 0,0	≈ 0,0	▼ -20,7	--
1 --	--	--	--	--	--	--	--	--	--	--	--
2 --	--	--	--	--	--	--	--	--	--	--	--
3 --	--	--	--	--	--	--	--	--	--	--	--
4 --	--	--	--	--	--	--	--	--	--	--	--
5 --	--	--	--	--	--	--	--	--	--	--	--
НАИБОЛЬШЕЕ ПониЖЕНИЕ ЦЕН											
Минимальная цена: Алтайский край	32 000,0	22 900,0	17 133,3	16 333,3	15 500,0	14 466,7	▼ -6,7	▼ -11,4	▼ -15,6	▼ -36,8	▼ -54,8
1 Алтайский край	32 000,0	22 900,0	17 133,3	16 333,3	15 500,0	14 466,7	▼ -6,7	▼ -11,4	▼ -15,6	▼ -36,8	▼ -54,8
2 Курская область	--	25 000,0	19 100,0	17 600,0	17 000,0	16 400,0	▼ -3,5	▼ -6,8	▼ -14,1	▼ -34,4	--
3 --	--	--	--	--	--	--	--	--	--	--	--
4 --	--	--	--	--	--	--	--	--	--	--	--
5 --	--	--	--	--	--	--	--	--	--	--	--
ПОДСОЛНЕЧНИК НА ЗЕРНО											
 Российская Федерация	22 849,6	20 689,3	19 294,2	19 659,6	19 769,6	19 829,6	▲ +0,3	▲ +0,9	▲ +2,8	▼ -4,2	▼ -13,2
НАИБОЛЬШЕЕ ПОВЫШЕНИЕ ЦЕН											
Максимальная цена: Ростовская область	23 900,0	23 000,0	22 000,0	23 000,0	23 000,0	23 000,0	≈ 0,0	≈ 0,0	▲ +4,5	≈ 0,0	▼ -3,8
1 Липецкая область	--	22 000,0	--	--	16 000,0	16 650,0	▲ +4,1	--	--	▼ -24,3	--
2 --	--	--	--	--	--	--	--	--	--	--	--
3 --	--	--	--	--	--	--	--	--	--	--	--
4 --	--	--	--	--	--	--	--	--	--	--	--
5 --	--	--	--	--	--	--	--	--	--	--	--
НАИБОЛЬШЕЕ ПониЖЕНИЕ ЦЕН											
Минимальная цена: Оренбургская область	20 750,0	19 083,3	17 642,9	17 250,0	16 500,0	16 500,0	≈ 0,0	▼ -4,3	▼ -6,5	▼ -13,5	▼ -20,5
1 Белгородская область	23 983,3	21 212,5	17 274,5	19 515,0	19 515,0	19 125,0	▼ -2,0	▼ -2,0	▲ +10,7	▼ -9,8	▼ -20,3
2 --	--	--	--	--	--	--	--	--	--	--	--
3 --	--	--	--	--	--	--	--	--	--	--	--
4 --	--	--	--	--	--	--	--	--	--	--	--
5 --	--	--	--	--	--	--	--	--	--	--	--



ИЗМЕНЕНИЕ ЦЕН НА ПРОДОВОЛЬСТВЕННЫЕ ТОВАРЫ

12.05.2017

Информация о наиболее существенных изменениях средних цен на продовольственные товары

Мониторинг цен проводится методом прямого опроса сельхозтоваропроизводителей и перерабатывающих предприятий. В выборку включены крупные и средние сельхозтоваропроизводители и перерабатывающие предприятия, имеющие значительный удельный вес (в совокупности не менее 25%) в объеме производства (переработки) отдельных видов продукции в соответствующем субъекте РФ.

Наименование субъекта РФ	Средняя цена на дату, руб./т (яйцо куриное - руб./1000 шт.)						Изменения, +/- %				
	09.05.2016	16.01.2017	10.04.2017	24.04.2017	01.05.2017	08.05.2017	за неделю	за две недели	за месяц	с начала года	к аналогичному периоду прошлого года
ГОВЯДИНА I КАТЕГОРИИ											
Российская Федерация	225 550,2	227 386,7	228 062,0	229 447,0	230 036,2	229 859,3	▼ -0,1	▲ +0,2	▲ +0,8	▲ +1,1	▲ +1,9
НАИБОЛЬШЕЕ ПОВЫШЕНИЕ ЦЕН											
Максимальная цена: Республика Саха (Якутия)	410 100,0	441 875,0	427 500,0	440 750,0	440 750,0	440 750,0	≈ 0,0	≈ 0,0	▲ +3,1	▼ -0,3	▲ +7,5
1 Карачаево-Черкесская Республика	219 300,0	222 100,0	226 100,0	226 100,0	226 100,0	226 500,0	▲ +0,2	▲ +0,2	▲ +0,2	▲ +2,0	▲ +3,3
2 --	--	--	--	--	--	--	--	--	--	--	--
3 --	--	--	--	--	--	--	--	--	--	--	--
4 --	--	--	--	--	--	--	--	--	--	--	--
5 --	--	--	--	--	--	--	--	--	--	--	--
НАИБОЛЬШЕЕ ПониЖЕНИЕ ЦЕН											
Минимальная цена: Новгородская область	185 625,0	188 875,0	188 375,0	188 625,0	188 625,0	188 625,0	≈ 0,0	≈ 0,0	▲ +0,1	▼ -0,1	▲ +1,6
1 Псковская область	209 990,0	209 990,0	218 900,0	209 990,0	209 990,0	202 023,0	▼ -3,8	▼ -3,8	▼ -7,7	▼ -3,8	▼ -3,8
2 Пермский край	223 000,0	235 000,0	230 000,0	230 000,0	230 000,0	229 000,0	▼ -0,4	▼ -0,4	▼ -0,4	▼ -2,6	▲ +2,7
3 Кировская область	235 988,9	239 052,2	241 755,6	241 755,6	241 755,6	240 977,8	▼ -0,3	▼ -0,3	▼ -0,3	▲ +0,8	▲ +2,1
4 --	--	--	--	--	--	--	--	--	--	--	--
5 --	--	--	--	--	--	--	--	--	--	--	--
ГОВЯДИНА II КАТЕГОРИИ											
Российская Федерация	200 465,9	203 653,7	206 351,0	206 986,8	208 206,3	208 558,6	▲ +0,2	▲ +0,8	▲ +1,1	▲ +2,4	▲ +4,0
НАИБОЛЬШЕЕ ПОВЫШЕНИЕ ЦЕН											
Максимальная цена: Республика Саха (Якутия)	377 500,0	370 000,0	350 000,0	402 500,0	402 500,0	402 500,0	≈ 0,0	≈ 0,0	▲ +15,0	▲ +8,8	▲ +6,6
1 --	--	--	--	--	--	--	--	--	--	--	--
2 --	--	--	--	--	--	--	--	--	--	--	--
3 --	--	--	--	--	--	--	--	--	--	--	--
4 --	--	--	--	--	--	--	--	--	--	--	--
5 --	--	--	--	--	--	--	--	--	--	--	--
НАИБОЛЬШЕЕ ПониЖЕНИЕ ЦЕН											
Минимальная цена: Астраханская область	160 883,3	161 203,3	164 426,7	167 000,0	167 000,0	167 000,0	≈ 0,0	≈ 0,0	▲ +1,6	▲ +3,6	▲ +3,8
1 Московская область	--	240 000,0	242 500,0	252 500,0	255 000,0	252 500,0	▼ -1,0	≈ 0,0	▲ +4,1	▲ +5,2	--
2 --	--	--	--	--	--	--	--	--	--	--	--
3 --	--	--	--	--	--	--	--	--	--	--	--
4 --	--	--	--	--	--	--	--	--	--	--	--
5 --	--	--	--	--	--	--	--	--	--	--	--
СВИНИНА II КАТЕГОРИИ											
Российская Федерация	176 471,0	180 412,6	177 929,4	181 441,9	181 973,5	183 353,3	▲ +0,8	▲ +1,1	▲ +3,0	▲ +1,6	▲ +3,9
НАИБОЛЬШЕЕ ПОВЫШЕНИЕ ЦЕН											
Максимальная цена: Магаданская область	400 000,0	400 000,0	400 000,0	400 000,0	400 000,0	400 000,0	≈ 0,0	≈ 0,0	≈ 0,0	≈ 0,0	≈ 0,0
1 Челябинская область	158 450,0	182 333,3	178 837,0	175 712,0	178 173,3	191 000,0	▲ +7,2	▲ +8,7	▲ +6,8	▲ +4,8	▲ +20,5
2 Пензенская область	170 000,0	160 000,0	145 000,0	160 000,0	167 000,0	172 000,0	▲ +3,0	▲ +7,5	▲ +18,6	▲ +7,5	▲ +1,2
3 Смоленская область	162 666,7	175 750,0	166 416,7	168 263,3	172 066,7	176 233,3	▲ +2,4	▲ +4,7	▲ +5,9	▲ +0,3	▲ +8,3
4 Калининградская область	155 000,0	167 500,0	165 000,0	167 500,0	167 500,0	170 000,0	▲ +1,5	▲ +1,5	▲ +3,0	▲ +1,5	▲ +9,7
5 Псковская область	149 553,0	154 641,0	151 856,0	153 999,0	153 999,0	155 999,0	▲ +1,3	▲ +1,3	▲ +2,7	▲ +0,9	▲ +4,3
НАИБОЛЬШЕЕ ПониЖЕНИЕ ЦЕН											
Минимальная цена: Курская область	157 666,7	158 333,3	152 333,3	161 666,7	156 666,7	153 333,3	▼ -2,1	▼ -5,2	▲ +0,7	▼ -3,2	▼ -2,7
1 Республика Саха (Якутия)	357 500,0	365 000,0	360 000,0	350 000,0	350 000,0	286 666,7	▼ -18,1	▼ -18,1	▼ -20,4	▼ -21,5	▼ -19,8
2 Забайкальский край	225 000,0	225 000,0	217 500,0	215 000,0	215 000,0	206 250,0	▼ -4,1	▼ -4,1	▼ -5,2	▼ -8,3	▼ -8,3
3 Белгородская область	164 387,0	162 960,0	161 616,8	172 942,3	168 500,0	162 813,0	▼ -3,4	▼ -5,9	▲ +0,7	▼ -0,1	▼ -1,0
4 Ростовская область	164 000,0	166 333,3	171 333,3	171 333,3	171 333,3	167 666,7	▼ -2,1	▼ -2,1	▼ -2,1	▲ +0,8	▲ +2,2
5 Курская область	157 666,7	158 333,3	152 333,3	161 666,7	156 666,7	153 333,3	▼ -2,1	▼ -5,2	▲ +0,7	▼ -3,2	▼ -2,7
МЯСО КУР I КАТЕГОРИИ, ВКЛЮЧА БРОЙЛЕРОВ											
Российская Федерация	105 125,4	113 841,4	109 198,3	109 151,5	108 231,4	108 141,1	▼ -0,1	▼ -0,9	▼ -1,0	▼ -5,0	▲ +2,9
НАИБОЛЬШЕЕ ПОВЫШЕНИЕ ЦЕН											
Максимальная цена: Магаданская область	330 000,0	330 000,0	330 000,0	330 000,0	330 000,0	330 000,0	≈ 0,0	≈ 0,0	≈ 0,0	≈ 0,0	≈ 0,0
1 Калужская область	107 430,0	100 100,0	87 640,0	105 470,0	105 470,0	119 360,0	▲ +13,2	▲ +13,2	▲ +36,2	▲ +19,2	▲ +11,1
2 Вологодская область	95 366,0	113 081,0	99 362,0	100 345,0	98 375,0	101 004,0	▲ +2,7	▲ +0,7	▲ +1,7	▼ -10,7	▲ +5,9
3 Саратовская область	94 830,0	109 700,0	91 950,0	91 940,0	90 260,0	91 320,0	▲ +1,2	▼ -0,7	▼ -0,7	▼ -16,8	▼ -3,7
4 --	--	--	--	--	--	--	--	--	--	--	--
5 --	--	--	--	--	--	--	--	--	--	--	--
НАИБОЛЬШЕЕ ПониЖЕНИЕ ЦЕН											
Минимальная цена: Тамбовская область	91 570,0	103 700,0	83 920,0	82 890,0	82 000,0	82 030,0	≈ 0,0	▼ -1,0	▼ -2,3	▼ -20,9	▼ -10,4
1 Курганская область	105 850,0	117 625,0	113 700,0	114 700,0	111 550,0	102 400,0	▼ -8,2	▼ -10,7	▼ -9,9	▼ -12,9	▼ -3,3
2 Приморский край	127 000,0	107 600,0	99 500,0	93 000,0	93 000,0	89 000,0	▼ -4,3	▼ -4,3	▼ -10,6	▼ -17,3	▼ -29,9
3 Иркутская область	112 820,5	118 174,5	112 263,0	112 622,0	110 331,5	107 286,5	▼ -2,8	▼ -4,7	▼ -4,4	▼ -9,2	▼ -4,9
4 Курская область	100 050,0	115 600,0	105 666,7	105 666,7	105 666,7	103 000,0	▼ -2,5	▼ -2,5	▼ -2,5	▼ -10,9	▲ +2,9
5 Тверская область	101 480,0	113 335,0	103 295,0	103 640,0	105 500,0	103 250,0	▼ -2,1	▼ -0,4	≈ 0,0	▼ -8,9	▲ +1,7







ИЗМЕНЕНИЕ ЦЕН НА ПРОДОВОЛЬСТВЕННЫЕ ТОВАРЫ

12.05.2017

Информация о наиболее существенных изменениях средних цен на продовольственные товары

Мониторинг цен проводится методом прямого опроса сельхозтоваропроизводителей и перерабатывающих предприятий. В выборку включены крупные и средние сельхозтоваропроизводители и перерабатывающие предприятия, имеющие значительный удельный вес (в совокупности не менее 25%) в объеме производства (переработки) отдельных видов продукции в соответствующем субъекте РФ.

Наименование субъекта РФ	Средняя цена на дату, руб./т (яйцо куриное - руб./1000 шт.)						Изменения, +/- %				
	09.05.2016	16.01.2017	10.04.2017	24.04.2017	01.05.2017	08.05.2017	за неделю	за две недели	за месяц	с начала года	к аналогичному периоду прошлого года
ЯЙЦО КУРИНОЕ											
 Российская Федерация	4 434,5	4 806,1	4 492,9	4 336,8	4 207,6	4 089,3	▼ -2,8	▼ -5,7	▼ -9,0	▼ -14,9	▼ -7,8
НАИБОЛЬШЕЕ ПОВЫШЕНИЕ ЦЕН											
Максимальная цена: Магаданская область	8 500,0	9 000,0	9 000,0	9 000,0	9 000,0	9 000,0	≈ 0,0	≈ 0,0	≈ 0,0	≈ 0,0	▲ +5,9
1 Тульская область	3 000,0	3 950,0	3 500,0	2 700,0	2 500,0	2 600,0	▲ +4,0	▼ -3,7	▼ -25,7	▼ -34,2	▼ -13,3
2 Республика Саха (Якутия)	7 050,0	7 200,0	7 450,0	7 450,0	7 450,0	7 625,0	▲ +2,3	▲ +2,3	▲ +2,3	▲ +5,9	▲ +8,2
3 Ленинградская область	4 436,0	4 436,0	4 500,0	4 500,0	4 500,0	4 600,0	▲ +2,2	▲ +2,2	▲ +2,2	▲ +3,7	▲ +3,7
4 Владимирская область	4 360,0	5 200,0	4 099,0	3 890,0	4 080,0	4 120,0	▲ +1,0	▲ +5,9	▲ +0,5	▼ -20,8	▼ -5,5
5 --	--	--	--	--	--	--	--	--	--	--	--
НАИБОЛЬШЕЕ ПОНИЖЕНИЕ ЦЕН											
Минимальная цена: Вологодская область	3 348,5	4 145,0	3 850,0	3 575,0	2 840,0	2 330,0	▼ -18,0	▼ -34,8	▼ -39,5	▼ -43,8	▼ -30,4
1 Удмуртская Республика	4 080,0	5 186,0	4 868,0	4 563,0	4 344,0	3 484,0	▼ -19,8	▼ -23,6	▼ -28,4	▼ -32,8	▼ -14,6
2 Иркутская область	5 500,0	6 650,0	6 200,0	5 500,0	4 300,0	3 450,0	▼ -19,8	▼ -37,3	▼ -44,4	▼ -48,1	▼ -37,3
3 Вологодская область	3 348,5	4 145,0	3 850,0	3 575,0	2 840,0	2 330,0	▼ -18,0	▼ -34,8	▼ -39,5	▼ -43,8	▼ -30,4
4 Астраханская область	3 433,3	5 500,0	3 750,0	3 750,0	3 750,0	3 150,0	▼ -16,0	▼ -16,0	▼ -16,0	▼ -42,7	▼ -8,3
5 Архангельская область	--	--	4 050,0	3 440,0	2 900,0	2 500,0	▼ -13,8	▼ -27,3	▼ -38,3	--	--
МОЛОКО 3,2% ЖИРНОСТИ В ПАКЕТАХ											
 Российская Федерация	40 745,5	42 290,3	42 911,1	42 974,0	42 955,1	42 973,3	≈ 0,0	≈ 0,0	▲ +0,1	▲ +1,6	▲ +5,5
НАИБОЛЬШЕЕ ПОВЫШЕНИЕ ЦЕН											
Максимальная цена: Магаданская область	86 500,0	87 500,0	95 000,0	95 000,0	95 000,0	95 000,0	≈ 0,0	≈ 0,0	≈ 0,0	▲ +8,6	▲ +9,8
1 Пензенская область	41 500,0	43 580,0	43 580,0	43 580,0	43 580,0	44 900,0	▲ +3,0	▲ +3,0	▲ +3,0	▲ +3,0	▲ +8,2
2 Омская область	37 792,0	37 792,0	38 086,0	39 636,0	39 636,0	40 636,0	▲ +2,5	▲ +2,5	▲ +6,7	▲ +7,5	▲ +7,5
3 Кемеровская область	40 800,0	42 500,0	46 800,0	46 800,0	46 800,0	47 500,0	▲ +1,5	▲ +1,5	▲ +1,5	▲ +11,8	▲ +16,4
4 Карачаево-Черкесская Республика	36 700,0	36 900,0	37 850,0	38 000,0	38 100,0	38 600,0	▲ +1,3	▲ +1,6	▲ +2,0	▲ +4,6	▲ +5,2
5 Костромская область	43 693,8	51 099,0	50 299,0	50 229,0	49 539,0	50 169,0	▲ +1,3	▼ -0,1	▼ -0,3	▼ -1,8	▲ +14,8
НАИБОЛЬШЕЕ ПОНИЖЕНИЕ ЦЕН											
Минимальная цена: Ивановская область	31 801,7	31 826,7	31 826,7	31 893,3	31 826,7	31 826,7	≈ 0,0	▼ -0,2	≈ 0,0	≈ 0,0	▲ +0,1
1 Ненецкий автономный округ	69 000,0	81 000,0	81 000,0	81 000,0	81 000,0	77 400,0	▼ -4,4	▼ -4,4	▼ -4,4	▼ -4,4	▲ +12,2
2 Астраханская область	32 165,0	33 535,0	33 535,0	33 535,0	33 535,0	32 650,0	▼ -2,6	▼ -2,6	▼ -2,6	▼ -2,6	▲ +1,5
3 Чувашская Республика	42 043,8	51 383,1	51 266,5	51 266,5	50 007,4	49 180,7	▼ -1,7	▼ -4,1	▼ -4,1	▼ -4,3	▲ +17,0
4 Новосибирская область	41 157,3	44 386,4	44 137,3	43 806,5	43 688,0	43 471,8	▼ -0,5	▼ -0,8	▼ -1,5	▼ -2,1	▲ +5,6
5 Липецкая область	43 295,5	44 305,0	42 930,0	42 835,0	42 500,0	42 365,0	▼ -0,3	▼ -1,1	▼ -1,3	▼ -4,4	▼ -2,1
МАСЛО СЛИВОЧНОЕ 82,5% ЖИРНОСТИ											
 Российская Федерация	358 382,7	404 430,1	422 331,0	423 967,6	424 011,0	424 887,8	▲ +0,2	▲ +0,2	▲ +0,6	▲ +5,1	▲ +18,6
НАИБОЛЬШЕЕ ПОВЫШЕНИЕ ЦЕН											
Максимальная цена: Хабаровский край	403 150,0	640 000,0	642 000,0	642 000,0	642 000,0	642 000,0	≈ 0,0	≈ 0,0	≈ 0,0	▲ +0,3	▲ +59,2
1 Смоленская область	304 500,0	417 500,0	471 666,7	471 666,7	471 666,7	505 000,0	▲ +7,1	▲ +7,1	▲ +7,1	▲ +21,0	▲ +65,8
2 Пензенская область	366 000,0	413 000,0	413 000,0	426 365,0	426 365,0	448 315,0	▲ +5,1	▲ +5,1	▲ +8,6	▲ +8,6	▲ +22,5
3 Республика Саха (Якутия)	419 285,7	442 916,7	448 500,0	448 500,0	448 500,0	455 416,7	▲ +1,5	▲ +1,5	▲ +1,5	▲ +2,8	▲ +8,6
4 Кемеровская область	370 000,0	372 000,0	422 000,0	422 000,0	422 000,0	428 500,0	▲ +1,5	▲ +1,5	▲ +1,5	▲ +15,2	▲ +15,8
5 Карачаево-Черкесская Республика	294 200,0	312 000,0	321 500,0	325 000,0	328 600,0	330 000,0	▲ +0,4	▲ +1,5	▲ +2,6	▲ +5,8	▲ +12,2
НАИБОЛЬШЕЕ ПОНИЖЕНИЕ ЦЕН											
Минимальная цена: г.Севастополь	266 200,0	271 000,0	280 000,0	280 000,0	280 000,0	280 000,0	≈ 0,0	≈ 0,0	≈ 0,0	▲ +3,3	▲ +5,2
1 Ставропольский край	352 333,3	498 000,0	498 000,0	490 500,0	490 500,0	482 500,0	▼ -1,6	▼ -1,6	▼ -3,1	▼ -3,1	▲ +36,9
2 Тамбовская область	289 556,7	343 450,0	397 500,0	397 500,0	397 500,0	392 500,0	▼ -1,3	▼ -1,3	▼ -1,3	▲ +14,3	▲ +35,6
3 Вологодская область	443 847,4	494 644,6	510 635,8	510 620,8	518 280,8	512 378,3	▼ -1,1	▲ +0,3	▲ +0,3	▲ +3,6	▲ +15,4
4 Новосибирская область	354 598,0	362 670,0	444 814,7	451 374,0	453 774,7	449 407,0	▼ -1,0	▼ -0,4	▲ +1,0	▲ +23,9	▲ +26,7
5 --	--	--	--	--	--	--	--	--	--	--	--
МАСЛО СЛИВОЧНОЕ 72,5% ЖИРНОСТИ											
 Российская Федерация	320 543,8	373 180,0	385 392,2	386 371,2	386 131,3	387 194,5	▲ +0,3	▲ +0,2	▲ +0,5	▲ +3,8	▲ +20,8
НАИБОЛЬШЕЕ ПОВЫШЕНИЕ ЦЕН											
Максимальная цена: Республика Бурятия	451 500,0	528 000,0	528 000,0	528 000,0	528 000,0	528 000,0	≈ 0,0	≈ 0,0	≈ 0,0	≈ 0,0	▲ +16,9
1 Пензенская область	291 895,0	317 500,0	317 500,0	337 800,0	337 800,0	356 950,0	▲ +5,7	--	▲ +12,4	▲ +12,4	▲ +22,3
2 Республика Саха (Якутия)	375 000,0	408 333,3	425 000,0	425 000,0	425 000,0	447 000,0	▲ +5,2	▲ +5,2	▲ +5,2	▲ +9,5	▲ +19,2
3 Калининградская область	372 083,3	417 066,2	421 715,6	421 715,6	421 715,6	424 290,0	▲ +0,6	▲ +0,6	▲ +0,6	▲ +1,7	▲ +14,0
4 Удмуртская Республика	281 774,3	378 913,3	373 653,3	372 745,8	371 800,8	374 035,8	▲ +0,6	▲ +0,3	▲ +0,1	▼ -1,3	▲ +32,7
5 Вологодская область	367 260,0	431 347,4	445 244,8	446 130,8	443 752,8	444 008,8	▲ +0,1	▼ -0,5	▼ -0,3	▲ +2,9	▲ +20,9
НАИБОЛЬШЕЕ ПОНИЖЕНИЕ ЦЕН											
Минимальная цена: Республика Северная Осетия - Алания	259 500,0	259 500,0	259 500,0	262 500,0	262 500,0	262 500,0	≈ 0,0	≈ 0,0	▲ +1,2	▲ +1,2	▲ +1,2
1 Тамбовская область	220 100,0	376 340,0	388 300,0	388 000,0	388 000,0	367 140,0	▼ -5,4	▼ -5,4	▼ -5,4	▼ -2,4	▲ +66,8
2 Оренбургская область	299 313,0	379 422,2	383 205,5	383 205,5	383 205,5	376 205,5	▼ -1,8	▼ -1,8	▼ -1,8	▼ -0,8	▲ +25,7
3 Курская область	--	340 000,0	385 000,0	385 000,0	385 000,0	378 000,0	▼ -1,8	▼ -1,8	▼ -1,8	▲ +11,2	--
4 Липецкая область	340 698,0	333 426,0	336 353,3	336 480,0	337 383,3	335 298,0	▼ -0,6	▼ -0,4	▼ -0,3	▲ +0,6	▼ -1,6
5 Чувашская Республика	309 444,5	421 388,8	421 388,8	417 778,0	417 778,0	415 556,0	▼ -0,5	▼ -0,5	▼ -1,4	▼ -1,4	▲ +34,3



ИЗМЕНЕНИЕ ЦЕН НА ПРОДОВОЛЬСТВЕННЫЕ ТОВАРЫ

12.05.2017

Информация о наиболее существенных изменениях средних цен на продовольственные товары

Мониторинг цен проводится методом прямого опроса сельхозтоваропроизводителей и перерабатывающих предприятий. В выборку включены крупные и средние сельхозтоваропроизводители и перерабатывающие предприятия, имеющие значительный удельный вес (в совокупности не менее 25%) в объеме производства (переработки) отдельных видов продукции в соответствующем субъекте РФ.

Наименование субъекта РФ	Средняя цена на дату, руб./т (яйцо куриное - руб./1000 шт.)						Изменения, +/- %				
	09.05.2016	16.01.2017	10.04.2017	24.04.2017	01.05.2017	08.05.2017	за неделю	за две недели	за месяц	с начала года	к аналогичному периоду прошлого года
СМЕТАНА 20% ЖИРНОСТИ											
Российская Федерация	142 038,4	148 780,8	151 268,4	151 511,3	151 668,7	151 677,3	≈ 0,0	▲ +0,1	▲ +0,3	▲ +1,9	▲ +6,8
НАИБОЛЬШЕЕ ПОВЫШЕНИЕ ЦЕН											
Максимальная цена: Магаданская область	349 102,0	362 991,0	398 425,0	398 425,0	398 425,0	398 425,0	≈ 0,0	≈ 0,0	≈ 0,0	▲ +9,8	▲ +14,1
1 Пензенская область	180 850,0	198 925,0	198 925,0	198 925,0	198 925,0	212 750,0	▲ +6,9	▲ +6,9	▲ +6,9	▲ +6,9	▲ +17,6
2 Приморский край	168 110,0	187 420,0	187 420,0	192 420,0	192 420,0	197 420,0	▲ +2,6	▲ +2,6	▲ +5,3	▲ +5,3	▲ +17,4
3 Самарская область	142 375,0	156 573,3	162 000,0	161 900,0	165 600,0	169 300,0	▲ +2,2	▲ +4,6	▲ +4,5	▲ +8,1	▲ +18,9
4 Костромская область	204 300,0	222 500,0	217 900,0	213 350,0	211 650,0	215 350,0	▲ +1,7	▲ +0,9	▼ -1,2	▼ -3,2	▲ +5,4
5 Псковская область	161 516,0	161 683,3	163 075,0	164 643,0	164 643,0	167 200,0	▲ +1,6	▲ +1,6	▲ +2,5	▲ +3,4	▲ +3,5
НАИБОЛЬШЕЕ Понижение ЦЕН											
Минимальная цена: Ивановская область	90 575,0	90 850,0	98 000,0	98 025,0	97 950,0	97 950,0	≈ 0,0	▼ -0,1	▼ -0,1	▲ +7,8	▲ +8,1
1 Забайкальский край	154 200,0	161 333,3	164 666,7	163 000,0	163 000,0	154 500,0	▼ -5,2	▼ -5,2	▼ -6,2	▼ -4,2	▲ +0,2
2 Чувашская Республика	116 344,8	140 993,0	140 993,0	137 585,7	140 993,0	139 458,0	▼ -1,1	▲ +1,4	▼ -1,1	▼ -1,1	▲ +19,9
3 Свердловская область	145 705,7	151 939,3	151 472,7	151 981,2	151 819,0	151 534,0	▼ -0,2	▼ -0,3	≈ 0,0	▼ -0,3	▲ +4,0
4 Республика Карелия	154 200,7	166 796,4	166 131,8	166 465,4	166 757,0	166 467,5	▼ -0,2	≈ 0,0	▲ +0,2	▼ -0,2	▲ +8,0
5 --	--	--	--	--	--	--	--	--	--	--	--
СЫРЫ СЫЧУЖНЫЕ ТВЕРДЫЕ											
Российская Федерация	316 118,0	343 548,5	347 409,1	348 794,7	348 041,2	346 412,8	▼ -0,5	▼ -0,7	▼ -0,3	▲ +0,8	▲ +9,6
НАИБОЛЬШЕЕ ПОВЫШЕНИЕ ЦЕН											
Максимальная цена: Республика Саха (Якутия)	390 000,0	431 666,7	505 000,0	505 000,0	505 000,0	505 000,0	≈ 0,0	≈ 0,0	≈ 0,0	▲ +17,0	▲ +29,5
1 Пензенская область	349 800,0	349 800,0	349 800,0	349 800,0	349 800,0	395 000,0	▲ +12,9	▲ +12,9	▲ +12,9	▲ +12,9	▲ +12,9
2 Ивановская область	229 000,0	--	260 000,0	260 000,0	260 000,0	270 000,0	▲ +3,8	▲ +3,8	▲ +3,8	--	▲ +17,9
3 Республика Северная Осетия - Алания	225 000,0	254 250,0	254 250,0	254 250,0	254 250,0	260 675,0	▲ +2,5	▲ +2,5	▲ +2,5	▲ +2,5	▲ +15,9
4 Костромская область	313 500,0	324 000,0	314 000,0	318 000,0	318 000,0	321 000,0	▲ +0,9	▲ +0,9	▲ +2,2	▼ -0,9	▲ +2,4
5 Пермский край	308 000,0	325 000,0	333 000,0	336 000,0	336 000,0	337 300,0	▲ +0,4	▲ +0,4	▲ +1,3	▲ +3,8	▲ +9,5
НАИБОЛЬШЕЕ Понижение ЦЕН											
Минимальная цена: Кабардино-Балкарская Республика	245 000,0	260 000,0	260 000,0	260 000,0	260 000,0	260 000,0	≈ 0,0	≈ 0,0	≈ 0,0	≈ 0,0	▲ +6,1
1 Оренбургская область	260 000,0	290 000,0	320 000,0	320 000,0	320 000,0	270 000,0	▼ -15,6	▼ -15,6	▼ -15,6	▼ -6,9	▲ +3,8
2 Омская область	304 250,0	304 250,0	304 250,0	314 250,0	324 000,0	310 000,0	▼ -4,3	▼ -1,4	▲ +1,9	▲ +1,9	▲ +1,9
3 Тамбовская область	337 933,3	388 030,0	399 516,7	400 338,3	400 338,3	388 266,7	▼ -3,0	▼ -3,0	▼ -2,8	▲ +0,1	▲ +14,9
4 Удмуртская Республика	303 100,0	353 786,7	360 483,3	364 720,0	360 560,0	360 126,7	▼ -0,1	▼ -1,3	▼ -0,1	▲ +1,8	▲ +18,8
5 --	--	--	--	--	--	--	--	--	--	--	--
ТВОРОГ 9% ЖИРНОСТИ											
Российская Федерация	197 196,9	208 530,5	210 006,9	210 043,4	210 194,8	210 295,4	≈ 0,0	▲ +0,1	▲ +0,1	▲ +0,8	▲ +6,6
НАИБОЛЬШЕЕ ПОВЫШЕНИЕ ЦЕН											
Максимальная цена: Магаданская область	406 380,0	406 380,0	411 860,0	411 860,0	411 860,0	411 860,0	≈ 0,0	≈ 0,0	≈ 0,0	▲ +1,3	▲ +1,3
1 Пензенская область	213 480,0	213 480,0	213 480,0	213 480,0	213 480,0	224 000,0	▲ +4,9	▲ +4,9	▲ +4,9	▲ +4,9	▲ +4,9
2 Омская область	199 419,0	199 419,0	201 000,0	217 000,0	217 000,0	220 820,0	▲ +1,8	▲ +1,8	▲ +9,9	▲ +10,7	▲ +10,7
3 Карачаево-Черкесская Республика	163 900,0	164 200,0	166 000,0	166 000,0	166 100,0	168 600,0	▲ +1,5	▲ +1,6	▲ +1,6	▲ +2,7	▲ +2,9
4 Калининградская область	202 003,0	208 277,0	209 775,8	209 775,8	209 775,8	211 110,3	▲ +0,6	▲ +0,6	▲ +0,6	▲ +1,4	▲ +4,5
5 Пермский край	183 000,0	200 000,0	205 000,0	205 000,0	205 000,0	206 000,0	▲ +0,5	▲ +0,5	▲ +0,5	▲ +3,0	▲ +12,6
НАИБОЛЬШЕЕ Понижение ЦЕН											
Минимальная цена: Саратовская область	138 100,0	142 000,0	142 000,0	142 000,0	142 000,0	142 000,0	≈ 0,0	≈ 0,0	≈ 0,0	≈ 0,0	▲ +2,8
1 Республика Саха (Якутия)	350 000,0	307 000,0	307 000,0	307 000,0	307 000,0	278 666,7	▼ -9,2	▼ -9,2	▼ -9,2	▼ -9,2	▼ -20,4
2 Приморский край	249 000,0	370 000,0	380 000,0	355 000,0	355 000,0	330 000,0	▼ -7,0	▼ -7,0	▼ -13,2	▼ -10,8	▲ +32,5
3 Республика Карелия	208 848,0	228 906,0	236 334,3	233 354,2	238 637,2	235 540,1	▼ -1,3	▲ +0,9	▼ -0,3	▲ +2,9	▲ +12,8
4 --	--	--	--	--	--	--	--	--	--	--	--
5 --	--	--	--	--	--	--	--	--	--	--	--
МУКА ПШЕНИЧНАЯ ВЫСШЕГО СОРТА											
Российская Федерация	17 512,1	17 323,9	16 874,2	16 834,3	16 763,0	16 705,1	▼ -0,3	▼ -0,8	▼ -1,0	▼ -3,6	▼ -4,6
НАИБОЛЬШЕЕ ПОВЫШЕНИЕ ЦЕН											
Максимальная цена: Челябинская область	20 700,0	21 335,0	20 201,3	19 800,0	19 717,5	19 517,5	▼ -1,0	▼ -1,4	▼ -3,4	▼ -8,5	▼ -5,7
1 Липецкая область	16 980,0	17 600,0	17 340,0	16 540,0	16 420,0	16 830,0	▲ +2,5	▲ +1,8	▼ -2,9	▼ -4,4	▼ -0,9
2 Ярославская область	16 371,0	16 716,0	16 122,0	16 122,0	16 122,0	16 320,0	▲ +1,2	▲ +1,2	▲ +1,2	▼ -2,4	▼ -0,3
3 --	--	--	--	--	--	--	--	--	--	--	--
4 --	--	--	--	--	--	--	--	--	--	--	--
5 --	--	--	--	--	--	--	--	--	--	--	--
НАИБОЛЬШЕЕ Понижение ЦЕН											
Минимальная цена: Белгородская область	16 417,5	15 950,5	14 413,3	14 187,0	13 873,0	13 781,7	▼ -0,7	▼ -2,9	▼ -4,4	▼ -13,6	▼ -16,1
1 Свердловская область	17 100,0	16 000,0	16 200,0	16 200,0	16 200,0	15 500,0	▼ -4,3	▼ -4,3	▼ -4,3	▼ -3,1	▼ -9,4
2 Кировская область	19 000,0	18 200,0	17 900,0	17 900,0	17 900,0	17 300,0	▼ -3,4	▼ -3,4	▼ -3,4	▼ -4,9	▼ -8,9
3 Курганская область	17 175,0	16 600,0	15 875,0	15 775,0	15 775,0	15 350,0	▼ -2,7	▼ -2,7	▼ -3,3	▼ -7,5	▼ -10,6
4 Саратовская область	16 800,0	16 466,7	16 000,0	16 400,0	16 400,0	16 000,0	▼ -2,4	▼ -2,4	≈ 0,0	▼ -2,8	▼ -4,8
5 Челябинская область	20 700,0	21 335,0	20 201,3	19 800,0	19 717,5	19 517,5	▼ -1,0	▼ -1,4	▼ -3,4	▼ -8,5	▼ -5,7



ИЗМЕНЕНИЕ ЦЕН НА ПРОДОВОЛЬСТВЕННЫЕ ТОВАРЫ

12.05.2017

Информация о наиболее существенных изменениях средних цен на продовольственные товары

Мониторинг цен проводится методом прямого опроса сельхозтоваропроизводителей и перерабатывающих предприятий. В выборку включены крупные и средние сельхозтоваропроизводители и перерабатывающие предприятия, имеющие значительный удельный вес (в совокупности не менее 25%) в объеме производства (переработки) отдельных видов продукции в соответствующем субъекте РФ.

Наименование субъекта РФ	Средняя цена на дату, руб./т (яйцо куриное - руб./1000 шт.)						Изменения, +/- %				
	09.05.2016	16.01.2017	10.04.2017	24.04.2017	01.05.2017	08.05.2017	за неделю	за две недели	за месяц	с начала года	к аналогичному периоду прошлого года
ХЛЕБ ПШЕНИЧНЫЙ ИЗ МУКИ ВЫСШЕГО СОРТА											
Российская Федерация	47 203,0	47 156,0	47 792,7	47 857,1	47 874,6	47 912,7	▲ +0,1	▲ +0,1	▲ +0,3	▲ +1,6	▲ +1,5
НАИБОЛЬШЕЕ ПОВЫШЕНИЕ ЦЕН											
Максимальная цена: Архангельская область	72 092,5	74 714,6	74 714,6	74 714,6	74 714,6	75 624,6	▲ +1,2	▲ +1,2	▲ +1,2	▲ +1,2	▲ +4,9
1 Брянская область	43 200,0	43 200,0	43 200,0	43 200,0	43 200,0	44 800,0	▲ +3,7	▲ +3,7	▲ +3,7	▲ +3,7	▲ +3,7
2 Архангельская область	72 092,5	74 714,6	74 714,6	74 714,6	74 714,6	75 624,6	▲ +1,2	▲ +1,2	▲ +1,2	▲ +1,2	▲ +4,9
3 Ивановская область	51 200,0	53 600,0	53 125,0	53 375,0	53 125,0	53 625,0	▲ +0,9	▲ +0,5	▲ +0,9	≈ 0,0	▲ +4,7
4 Смоленская область	47 096,9	47 468,7	50 056,0	50 222,4	50 466,3	50 608,0	▲ +0,3	▲ +0,8	▲ +1,1	▲ +6,6	▲ +7,5
5 Челябинская область	44 026,7	37 580,0	38 472,7	38 526,7	38 683,3	38 743,3	▲ +0,2	▲ +0,6	▲ +0,7	▲ +3,1	▼ -12,0
НАИБОЛЬШЕЕ ПониЖЕНИЕ ЦЕН											
Минимальная цена: Чеченская Республика	26 950,0	26 000,0	26 000,0	26 000,0	26 000,0	26 000,0	≈ 0,0	≈ 0,0	≈ 0,0	≈ 0,0	▼ -3,5
1 Мурманская область	56 711,0	63 813,0	65 573,0	65 908,0	65 126,0	64 818,0	▼ -0,5	▼ -1,7	▼ -1,2	▲ +1,6	▲ +14,3
2 Республика Карелия	71 554,4	72 701,4	74 032,9	74 021,0	74 055,0	74 005,4	▼ -0,1	≈ 0,0	≈ 0,0	▲ +1,8	▲ +3,4
3 Новгородская область	59 174,3	59 145,3	59 685,7	59 868,7	59 814,3	59 783,7	▼ -0,1	▼ -0,1	▲ +0,2	▲ +1,1	▲ +1,0
4 --	--	--	--	--	--	--	--	--	--	--	--
5 --	--	--	--	--	--	--	--	--	--	--	--
ХЛЕБ РЖАНО-ПШЕНИЧНЫЙ И ПШЕНИЧНО-РЖАНОЙ ИЗ ОБОЙНОЙ МУКИ											
Российская Федерация	36 663,1	36 865,5	37 259,9	37 338,2	37 340,3	37 246,6	▼ -0,3	▼ -0,2	≈ 0,0	▲ +1,0	▲ +1,6
НАИБОЛЬШЕЕ ПОВЫШЕНИЕ ЦЕН											
Максимальная цена: Магаданская область	71 885,0	73 058,0	73 058,0	73 058,0	73 058,0	73 058,0	≈ 0,0	≈ 0,0	≈ 0,0	≈ 0,0	▲ +1,6
1 Архангельская область	57 191,5	59 336,5	59 336,5	59 336,5	59 336,5	60 401,5	▲ +1,8	▲ +1,8	▲ +1,8	▲ +1,8	▲ +5,6
2 Калининградская область	33 200,0	36 271,7	38 946,5	38 946,5	38 946,5	39 238,5	▲ +0,7	▲ +0,7	▲ +0,7	▲ +8,2	▲ +18,2
3 Смоленская область	33 321,3	33 489,2	33 375,8	33 431,0	33 630,5	33 782,2	▲ +0,5	▲ +1,1	▲ +1,2	▲ +0,9	▲ +1,4
4 Новгородская область	43 016,7	44 417,0	44 163,3	44 144,0	44 144,0	44 230,7	▲ +0,2	▲ +0,2	▲ +0,2	▼ -0,4	▲ +2,8
5 Саратовская область	28 360,0	28 360,0	28 360,0	29 166,7	29 166,7	29 200,0	▲ +0,1	▲ +0,1	▲ +3,0	▲ +3,0	▲ +3,0
НАИБОЛЬШЕЕ ПониЖЕНИЕ ЦЕН											
Минимальная цена: г.Севастополь	21 600,0	24 840,0	24 840,0	24 840,0	24 840,0	24 840,0	≈ 0,0	≈ 0,0	≈ 0,0	≈ 0,0	▲ +15,0
1 Псковская область	29 875,0	37 875,0	47 575,0	47 575,0	47 575,0	36 175,0	▼ -24,0	▼ -24,0	▼ -24,0	▼ -4,5	▲ +21,1
2 Мурманская область	32 219,0	33 808,0	40 426,0	40 759,0	40 917,0	40 729,0	▼ -0,5	▼ -0,1	▲ +0,7	▲ +20,5	▲ +26,4
3 Чеченская Республика	31 350,0	30 050,0	30 000,0	30 000,0	30 050,0	30 000,0	▼ -0,2	≈ 0,0	≈ 0,0	▼ -0,2	▼ -4,3
4 Вологодская область	41 063,8	40 963,9	40 822,8	40 827,2	40 823,4	40 776,1	▼ -0,1	▼ -0,1	▼ -0,1	▼ -0,5	▼ -0,7
5 --	--	--	--	--	--	--	--	--	--	--	--
КРУПА ГРЕЧНЕВАЯ ЯДРИЦА											
Российская Федерация	58 585,2	50 193,1	44 556,0	43 283,4	44 110,4	43 949,8	▼ -0,4	▲ +1,5	▼ -1,4	▼ -12,4	▼ -25,0
НАИБОЛЬШЕЕ ПОВЫШЕНИЕ ЦЕН											
Максимальная цена: Челябинская область	80 189,0	75 780,0	76 545,0	76 950,0	76 950,0	78 120,0	▲ +1,5	▲ +1,5	▲ +2,1	▲ +3,1	▼ -2,6
1 Челябинская область	80 189,0	75 780,0	76 545,0	76 950,0	76 950,0	78 120,0	▲ +1,5	▲ +1,5	▲ +2,1	▲ +3,1	▼ -2,6
2 --	--	--	--	--	--	--	--	--	--	--	--
3 --	--	--	--	--	--	--	--	--	--	--	--
4 --	--	--	--	--	--	--	--	--	--	--	--
5 --	--	--	--	--	--	--	--	--	--	--	--
НАИБОЛЬШЕЕ ПониЖЕНИЕ ЦЕН											
Минимальная цена: Курская область	58 000,0	46 000,0	40 000,0	37 000,0	31 000,0	29 000,0	▼ -6,5	▼ -21,6	▼ -27,5	▼ -37,0	▼ -50,0
1 Курская область	58 000,0	46 000,0	40 000,0	37 000,0	31 000,0	29 000,0	▼ -6,5	▼ -21,6	▼ -27,5	▼ -37,0	▼ -50,0
2 Рязанская область	63 000,0	--	61 111,0	44 440,0	40 900,0	39 000,0	▼ -4,6	▼ -12,2	▼ -36,2	--	▼ -38,1
3 --	--	--	--	--	--	--	--	--	--	--	--
4 --	--	--	--	--	--	--	--	--	--	--	--
5 --	--	--	--	--	--	--	--	--	--	--	--
МАСЛО ПОДСОЛНЕЧНОЕ ФАСОВАННОЕ ОТЕЧЕСТВЕННОЕ											
Российская Федерация	69 962,7	67 050,1	62 962,6	62 335,5	61 699,6	61 702,6	≈ 0,0	▼ -1,0	▼ -2,0	▼ -8,0	▼ -11,8
НАИБОЛЬШЕЕ ПОВЫШЕНИЕ ЦЕН											
Максимальная цена: Волгоградская область	77 355,0	78 500,0	78 500,0	78 500,0	78 500,0	78 500,0	≈ 0,0	≈ 0,0	≈ 0,0	≈ 0,0	▲ +1,5
1 Самарская область	65 600,0	57 125,0	46 625,0	46 125,0	45 000,0	46 000,0	▲ +2,2	▼ -0,3	▼ -1,3	▼ -19,5	▼ -29,9
2 Тамбовская область	57 700,0	51 565,0	45 250,0	44 750,0	44 250,0	44 750,0	▲ +1,1	≈ 0,0	▼ -1,1	▼ -13,2	▼ -22,4
3 --	--	--	--	--	--	--	--	--	--	--	--
4 --	--	--	--	--	--	--	--	--	--	--	--
5 --	--	--	--	--	--	--	--	--	--	--	--
НАИБОЛЬШЕЕ ПониЖЕНИЕ ЦЕН											
Минимальная цена: Тамбовская область	57 700,0	51 565,0	45 250,0	44 750,0	44 250,0	44 750,0	▲ +1,1	≈ 0,0	▼ -1,1	▼ -13,2	▼ -22,4
1 Ставропольский край	75 543,5	75 543,5	72 041,0	70 195,0	68 360,0	66 500,0	▼ -2,7	▼ -5,3	▼ -7,7	▼ -12,0	▼ -12,0
2 Белгородская область	68 875,0	61 500,0	55 978,0	55 621,5	55 621,5	55 034,5	▼ -1,1	▼ -1,1	▼ -1,7	▼ -10,5	▼ -20,1
3 --	--	--	--	--	--	--	--	--	--	--	--
4 --	--	--	--	--	--	--	--	--	--	--	--
5 --	--	--	--	--	--	--	--	--	--	--	--



ИЗМЕНЕНИЕ ЦЕН НА ПРОДОВОЛЬСТВЕННЫЕ ТОВАРЫ

12.05.2017

Информация о наиболее существенных изменениях средних цен на продовольственные товары

Мониторинг цен проводится методом прямого опроса сельхозтоваропроизводителей и перерабатывающих предприятий. В выборку включены крупные и средние сельхозтоваропроизводители и перерабатывающие предприятия, имеющие значительный удельный вес (в совокупности не менее 25%) в объеме производства (переработки) отдельных видов продукции в соответствующем субъекте РФ.

Наименование субъекта РФ	Средняя цена на дату, руб./т (яйцо куриное - руб./1000 шт.)						Изменения, +/- %				
	09.05.2016	16.01.2017	10.04.2017	24.04.2017	01.05.2017	08.05.2017	за неделю	за две недели	за месяц	с начала года	к аналогичному периоду прошлого года
САХАР-ПЕСОК											
 Российская Федерация	44 403,0	42 055,6	36 797,8	36 996,6	36 833,5	36 781,5	▼ -0,1	▼ -0,6	≈ 0,0	▼ -12,5	▼ -17,2
НАИБОЛЬШЕЕ ПОВЫШЕНИЕ ЦЕН											
Максимальная цена: Приморский край	54 400,0	--	51 800,0	51 800,0	51 800,0	51 800,0	≈ 0,0	≈ 0,0	≈ 0,0	--	▼ -4,8
1	--	--	--	--	--	--	--	--	--	--	--
2	--	--	--	--	--	--	--	--	--	--	--
3	--	--	--	--	--	--	--	--	--	--	--
4	--	--	--	--	--	--	--	--	--	--	--
5	--	--	--	--	--	--	--	--	--	--	--
НАИБОЛЬШЕЕ ПОНИЖЕНИЕ ЦЕН											
Минимальная цена: Курская область	40 900,0	34 000,0	33 000,0	33 000,0	33 000,0	32 600,0	▼ -1,2	▼ -1,2	▼ -1,2	▼ -4,1	▼ -20,3
1 Курская область	40 900,0	34 000,0	33 000,0	33 000,0	33 000,0	32 600,0	▼ -1,2	▼ -1,2	▼ -1,2	▼ -4,1	▼ -20,3
2 Тамбовская область	40 660,0	33 564,5	33 393,0	33 278,5	33 350,0	33 000,0	▼ -1,0	▼ -0,8	▼ -1,2	▼ -1,7	▼ -18,8
3 Республика Мордовия	41 400,0	36 100,0	33 600,0	33 600,0	33 600,0	33 400,0	▼ -0,6	▼ -0,6	▼ -0,6	▼ -7,5	▼ -19,3
4	--	--	--	--	--	--	--	--	--	--	--
5	--	--	--	--	--	--	--	--	--	--	--



КРУПНЫЙ РОГАТЫЙ СКОТ (КРС) ДЛЯ УБОЯ
(в соответствии с ГОСТ 5110-55 Крупный рогатый скот для убоя)

КРС выше средней упитанности:

- **коровы** - мускулатура развита хорошо, формы туловища округлые, лопатки слегка заметны, моклоки и седалищные бугры округлены, но слегка выдаются, бедра хорошо выполнены; остистые отростки спинных и поясничных позвонков не выступают, отложения подкожного жира наиболее хорошо прощупываются у основания хвоста, на седалищных буграх, моклоках, двух последних ребрах; шуп хорошо выполнен, достаточно упругий;
- **волы** - формы туловища округлые, мускулатура развита хорошо, лопатки, поясница, зад и бедра хорошо выполнены; остистые отростки спинных и поясничных позвонков не выступают; отложения подкожного жира прощупываются у основания хвоста, на седалищных буграх и в шупе; у бычков-кастратов в мошонке умеренное отложение жира;
- **молодняк КРС** - формы туловища округлые, мускулатура развита хорошо, лопатки, поясница, зад и бедра хорошо выполнены; остистые отростки спинных и поясничных позвонков не выступают; отложения подкожного жира прощупываются у основания хвоста, на седалищных буграх и в шупе; у бычков-кастратов в мошонке умеренное отложение жира.

КРС средней упитанности:

- **коровы** - мускулатура развита удовлетворительно, формы туловища несколько угловатые, лопатки выделяются, бедра слегка подтянуты; остистые отростки спинных поясничных позвонков, седалищные бугры и моклоки выступают, но не резко; отложения подкожного жира прощупываются у основания хвоста и на седалищных буграх; шуп выполнен слабо;
- **волы** - формы туловища недостаточно округлые, мускулатура развита удовлетворительно; остистые отростки спинных и поясничных позвонков слегка выступают, бедра не подтянутые; отложения подкожного жира у основания хвоста могут не прощупываться;
- **молодняк КРС** - формы туловища недостаточно округлые, мускулатура развита удовлетворительно; остистые отростки спинных и поясничных позвонков слегка выступают, бедра не подтянутые; отложения подкожного жира у основания хвоста могут не прощупываться.

КРС ниже средней упитанности:

- **коровы** - мускулатура развита неудовлетворительно, формы туловища угловатые, лопатки заметно выделяются, бедра плоские, подтянутые; остистые отростки спинных и поясничных позвонков, моклоки и седалищные бугры заметно выступают; отложения подкожного жира могут быть в виде небольших участков на седалищных буграх и пояснице; отложения подкожного жира могут не прощупываться; у волов мошонка подтянута, сморщена и без жировых отложений.
- **волы** - формы туловища угловатые, мускулатура развита неудовлетворительно; холка, остистые отростки спинных и поясничных позвонков, седалищные бугры, моклоки выступают; подкожные жировые отложения не прощупываются;
- **молодняк КРС** - формы туловища угловатые, мускулатура развита неудовлетворительно; холка, остистые отростки спинных и поясничных позвонков, седалищные бугры, моклоки выступают; подкожные жировые отложения не прощупываются.

ГОВЯДИНА

(в соответствии с ГОСТ Р 54315-2011 Крупный рогатый скот для убоя. Говядина и телятина в тушах, полутушах и четвертинах. Технические условия)

Говядина от взрослого крупного рогатого скота - мясо, полученное в результате переработки крупного рогатого скота: коровы двух и более отелов, быки старше двух лет. По органолептическим показателям мясо должно быть свежим, без постороннего запаха. Поверхность туш, полутуш и четвертин - от розового до темно-бордового цвета, жир - белый, желтоватый или желтый.

Говядину по возрасту маркируют справа от клейма по категории: от коров двух и более отелов - клеймом соответствующей категории с обозначением внутри клейма букв "ВК", от быков в возрасте старше двух лет - клеймом соответствующей категории с обозначением внутри клейма букв "ВБ".

Говядина I категории отечественная

Говядина от взрослого крупного рогатого скота (коров, быков). Требования, предъявляемые к КРС при производстве говядины I категории:

коровы - мышцы развиты удовлетворительно, остистые отростки спинных и поясничных позвонков, седалищные бугры, маклоки выделяются не резко; подкожный жир покрывает тушу от восьмого ребра к седалищным буграм, допускаются значительные просветы; шея, лопатки, передние ребра и бедра, тазовая полость и область паха имеют отложения жира в виде небольших участков;

быки - мышцы развиты хорошо, лопаточно-шейная и тазобедренная части выпуклые, остистые отростки позвонков не выступают.

Говядину от взрослого крупного рогатого скота I категории маркируют по категории: круглым клеймом диаметром 40 мм.

Говядина II категории отечественная

Говядина от взрослого крупного рогатого скота (коров, быков). Требования, предъявляемые к КРС при производстве говядины II категории:

коровы - мышцы развиты менее удовлетворительно (бедра имеют впадины), остистые отростки позвонков, седалищные бугры и маклоки выступают, подкожный жир имеется в виде небольших участков в области седалищных бугров, поясницы и последних ребер;

быки - мышцы развиты удовлетворительно, лопаточно-шейная и тазобедренная части недостаточно выполнены, лопатки и маклоки выступают.

Говядину от взрослого крупного рогатого скота II категории маркируют по категории: квадратным клеймом с размером сторон 40 мм.



Информация о средних ценах на реализованную сельскохозяйственную продукцию (цены реализации)

Мониторинг цен проводится методом прямого опроса сельхозтоваропроизводителей и перерабатывающих предприятий. В выборку включены крупные и средние сельхозтоваропроизводители и перерабатывающие предприятия, имеющие значительный удельный вес (в совокупности не менее 25%) в объеме производства (переработки) отдельных видов продукции в соответствующем субъекте РФ.

Цена реализации – фактическая отпускная цена на продукцию, реализуемую сельскохозяйственными товаропроизводителями заготовительным, перерабатывающим, коммерческим организациям (с учетом налога на добавленную стоимость, без расходов по транспортировке, экспедированию, погрузке и разгрузке продукции, без дотации и бюджетных субсидий на продукцию сельского хозяйства).

Наименование федерального округа / субъекта РФ	КРС средней упитанности						
	удельный вес в общем объеме производства, %	средняя цена на 08.05.2017, руб./т	Изменения, +/- %				
			за неделю	за две недели	за месяц	с начала года	к аналогичному периоду прошлого года
Российская Федерация	100,00	195 746,0	▼ -0,3	▼ -0,3	▲ +0,2	▲ +0,5	▲ +1,6
ЦФО	20,71	186 518,2	▲ +0,1	▲ +0,2	▲ +0,5	▲ +1,4	▲ +2,5
Белгородская область	1,82	189 380,0	≈ 0,0	≈ 0,0	≈ 0,0	▲ +9,4	▲ +10,1
Брянская область	1,48	185 100,0	≈ 0,0	≈ 0,0	≈ 0,0	▲ +0,3	▲ +1,5
Владимирская область	1,54	220 000,0	≈ 0,0	≈ 0,0	≈ 0,0	≈ 0,0	≈ 0,0
Воронежская область	3,03	222 225,0	≈ 0,0	≈ 0,0	≈ 0,0	▼ -3,1	▼ -3,1
Костромская область	0,42	130 000,0	≈ 0,0	≈ 0,0	≈ 0,0	≈ 0,0	▼ -10,3
Курская область	1,03	168 333,3	≈ 0,0	≈ 0,0	≈ 0,0	▲ +0,4	▲ +5,2
Липецкая область	1,09	263 390,0	▲ +1,2	▲ +5,1	▲ +5,8	▲ +4,9	▲ +21,2
Московская область	2,25	183 500,0	≈ 0,0	≈ 0,0	≈ 0,0	▼ -4,3	▲ +8,3
Орловская область	1,26	169 575,0	≈ 0,0	≈ 0,0	▲ +4,1	▲ +4,1	▼ -8,0
Рязанская область	1,37	195 000,0	≈ 0,0	≈ 0,0	≈ 0,0	▲ +5,4	▲ +5,4
Смоленская область	1,17	151 333,3	≈ 0,0	≈ 0,0	≈ 0,0	≈ 0,0	▼ -0,6
Тамбовская область	0,40	200 000,0	≈ 0,0	≈ 0,0	≈ 0,0	≈ 0,0	▲ +5,3
Тверская область	0,83	197 500,0	≈ 0,0	≈ 0,0	≈ 0,0	▼ -2,5	▼ -2,5
Ярославская область	0,79	176 630,3	≈ 0,0	≈ 0,0	≈ 0,0	≈ 0,0	≈ 0,0
СЗФО	5,44	184 826,1	▲ +0,1	▼ -1,0	▼ -1,4	▼ -0,1	▲ +2,8
Архангельская область	0,35	170 000,0	▼ -0,9	≈ 0,0	≈ 0,0	▼ -0,9	≈ 0,0
Вологодская область	1,31	189 658,4	▼ -1,2	▼ -5,8	▼ -4,3	▼ -4,8	▲ +1,0
Калининградская область	0,43	207 500,0	≈ 0,0	≈ 0,0	≈ 0,0	▲ +2,5	▲ +3,8
Ленинградская область	1,99	183 000,0	▼ -0,9	▼ -0,9	▼ -0,9	▼ -0,9	▲ +5,0
Новгородская область	0,31	172 617,2	≈ 0,0	≈ 0,0	≈ 0,0	▼ -0,2	▲ +1,9
Псковская область	0,63	208 875,0	≈ 0,0	≈ 0,0	≈ 0,0	≈ 0,0	▲ +6,4
ЮФО	10,83	189 418,8	≈ 0,0	≈ 0,0	▼ -0,6	▲ +0,7	▲ +4,1
Астраханская область	0,74	145 866,7	≈ 0,0	≈ 0,0	▲ +2,2	▲ +4,0	▲ +2,9
Краснодарский край	5,02	183 152,4	≈ 0,0	≈ 0,0	▼ -0,5	▼ -1,4	▲ +2,2
Республика Калмыкия	1,80	183 250,0	≈ 0,0	≈ 0,0	≈ 0,0	▲ +0,7	▼ -1,2
Ростовская область	2,29	227 000,0	≈ 0,0	≈ 0,0	≈ 0,0	▲ +5,4	▲ +11,1
СКФО	4,85	216 632,7	≈ 0,0	▲ +0,2	▲ +0,2	▲ +0,9	▲ +3,0
Кабардино-Балкарская Республика	0,82	220 000,0	≈ 0,0	≈ 0,0	≈ 0,0	≈ 0,0	≈ 0,0
Карачаево-Черкесская Республика	0,69	223 262,5	≈ 0,0	≈ 0,0	≈ 0,0	▲ +2,8	▲ +3,4
Республика Дагестан	1,14	211 538,5	≈ 0,0	▲ +0,2	▲ +0,2	▲ +1,2	▲ +6,8
Республика Северная Осетия - Алания	0,39	231 200,0	≈ 0,0	≈ 0,0	≈ 0,0	≈ 0,0	▼ -0,6
Чеченская Республика	0,17	213 500,0	≈ 0,0	▲ +0,1	▲ +0,1	▲ +0,8	▲ +6,1
ПФО	31,57	205 234,1	▼ -0,4	▲ +0,4	▲ +2,4	▲ +3,7	▲ +3,9
Кировская область	2,37	185 297,7	≈ 0,0	≈ 0,0	▼ -0,9	▼ -1,6	▲ +1,9
Нижегородская область	2,17	185 000,0	≈ 0,0	▲ +0,7	▲ +4,2	▲ +2,8	▲ +8,8
Оренбургская область	2,83	182 995,0	≈ 0,0	≈ 0,0	▲ +3,2	▲ +2,8	▼ -4,8
Пензенская область	0,99	174 000,0	≈ 0,0	≈ 0,0	≈ 0,0	▲ +4,2	▲ +8,7
Пермский край	2,13	189 500,0	≈ 0,0	≈ 0,0	≈ 0,0	▼ -0,3	≈ 0,0
Республика Башкортостан	5,21	239 957,1	≈ 0,0	▲ +2,9	▲ +9,1	▲ +11,6	▲ +14,5
Республика Марий Эл	0,60	205 000,0	≈ 0,0	≈ 0,0	≈ 0,0	▲ +2,5	▲ +2,0
Республика Татарстан	6,24	210 000,0	≈ 0,0	≈ 0,0	▲ +5,0	▲ +6,6	▲ +15,2
Самарская область	2,33	212 500,0	▼ -1,2	▼ -0,5	▲ +0,5	▲ +3,7	▲ +6,4
Саратовская область	1,17	204 800,0	≈ 0,0	≈ 0,0	▼ -2,0	▼ -2,9	▲ +1,7
Удмуртская Республика	2,86	211 766,0	▼ -1,5	▼ -0,1	▼ -2,0	▲ +1,1	▲ +0,3
Чувашская Республика	0,88	201 024,7	≈ 0,0	≈ 0,0	≈ 0,0	▲ +0,5	▲ +13,6
УФО	6,21	226 116,7	≈ 0,0	▼ -0,7	▼ -2,0	▼ -5,6	▲ +9,7
Курганская область	0,72	199 028,6	≈ 0,0	▼ -2,4	▼ -1,5	▲ +1,5	▲ +10,0
Свердловская область	1,99	181 487,5	≈ 0,0	≈ 0,0	≈ 0,0	▼ -3,3	▼ -1,3
Ханты-Мансийский автономный округ	0,14	250 000,0	≈ 0,0	≈ 0,0	▼ -2,4	▼ -2,4	▼ -2,4
Челябинская область	1,83	233 250,0	≈ 0,0	≈ 0,0	▼ -1,1	▼ -10,7	▲ +4,0
Ямало-Ненецкий автономный округ	0,02	274 000,0	≈ 0,0	▼ -0,7	▼ -2,8	▼ -3,9	▲ +15,4

Наименование федерального округа / субъекта РФ	КРС средней упитанности						
	удельный вес в общем объеме производства, %	средняя цена на 08.05.2017, руб./т	Изменения, +/- %				
			за неделю	за две недели	за месяц	с начала года	к аналогичному периоду прошлого года
СФО	18,13	182 065,6	▼ -0,1	▼ -0,4	▲ +0,1	▼ -0,7	▼ -0,8
Алтайский край	4,47	181 550,0	≈ 0,0	≈ 0,0	▲ +0,3	▲ +0,9	▲ +0,5
Забайкальский край	0,57	142 500,0	≈ 0,0	≈ 0,0	≈ 0,0	▼ -8,1	▼ -21,9
Иркутская область	1,09	190 000,0	≈ 0,0	≈ 0,0	≈ 0,0	≈ 0,0	▼ -9,5
Кемеровская область	0,74	185 000,0	≈ 0,0	≈ 0,0	▼ -0,3	▼ -1,1	▼ -1,1
Красноярский край	2,63	199 283,7	▲ +0,8	▼ -0,7	▼ -0,2	▼ -2,6	▲ +2,1
Новосибирская область	3,39	171 624,5	▲ +0,8	▲ +0,7	▲ +0,2	▲ +0,9	▼ -2,8
Омская область	2,23	176 026,7	▲ +0,6	▼ -3,8	▼ -3,1	▼ -2,5	▲ +5,3
Республика Алтай	0,92	220 000,0	≈ 0,0	≈ 0,0	--	▲ +10,0	--
Томская область	0,54	210 000,0	≈ 0,0	≈ 0,0	≈ 0,0	≈ 0,0	≈ 0,0
ДФО	1,65	297 500,0	≈ 0,0	≈ 0,0	≈ 0,0	▼ -1,7	▼ -10,7
Амурская область	0,28	275 000,0	≈ 0,0	≈ 0,0	≈ 0,0	≈ 0,0	▼ -5,2
Республика Саха (Якутия)	0,82	320 000,0	≈ 0,0	≈ 0,0	≈ 0,0	▼ -3,0	▼ -2,9

Средняя стоимость КРС средней упитанности в Северо-Западном ФО выросла в связи с увеличением объемов предложения более дорогого КРС в Вологодской области.

Средняя стоимость КРС средней упитанности в Сибирском ФО снизилась в связи с увеличением объемов предложения более дешевого КРС в Новосибирской и Омской областях.



Динамика средних цен сельхозтоваропроизводителей на КРС средней упитанности

руб./т

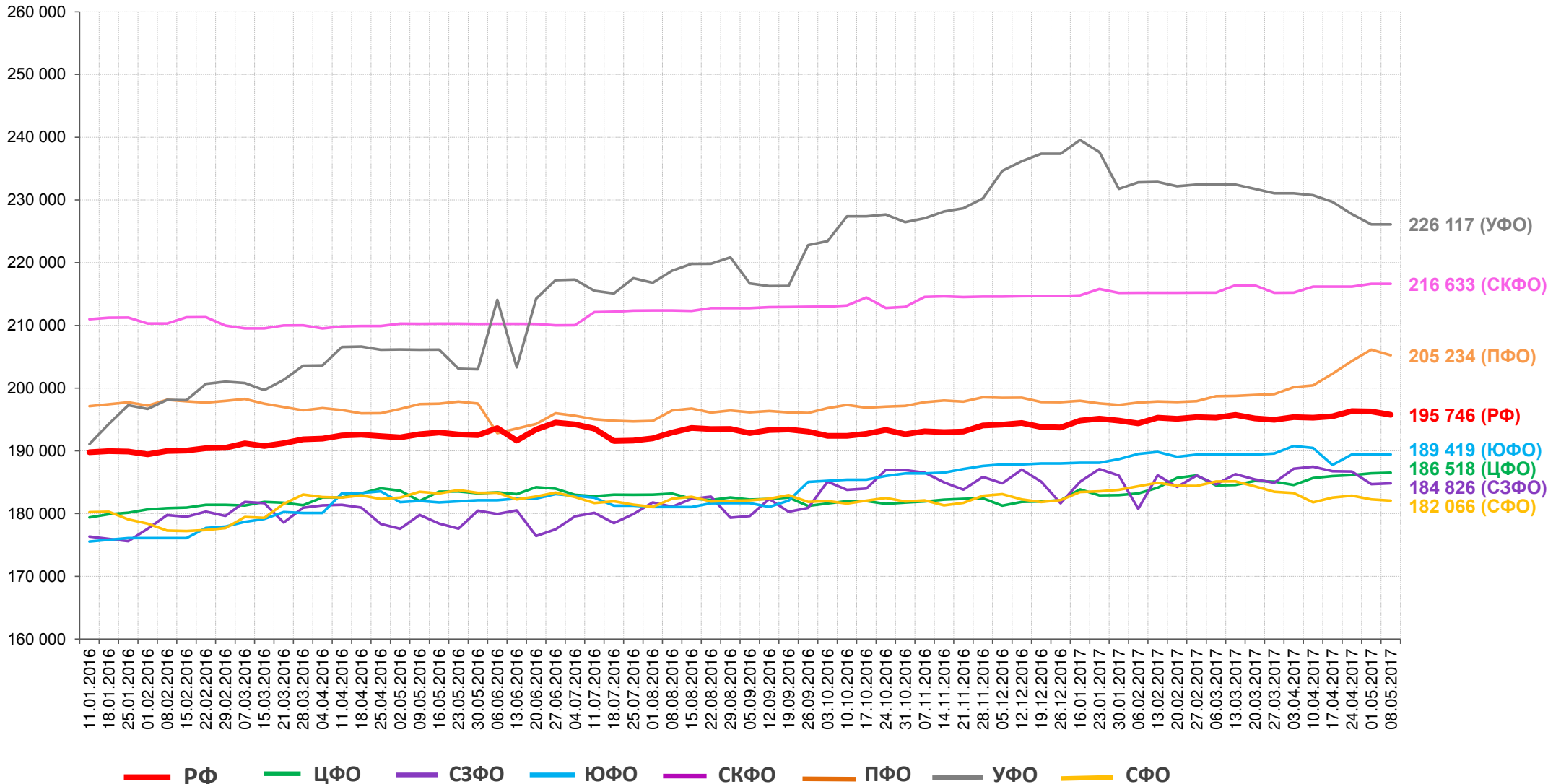

Территории		РФ	ЦФО	СЗФО	ЮФО	СКФО	ПФО	УФО	СФО
Средняя цена на 08.05.2017, руб./т		195 746,0	186 518,2	184 826,1	189 418,8	216 632,7	205 234,1	226 116,7	182 065,6
Изменения, +/- %	за неделю	▼ -0,3	▲ +0,1	▲ +0,1	≈ 0,0	≈ 0,0	▼ -0,4	≈ 0,0	▼ -0,1
	за месяц	▲ +0,2	▲ +0,5	▼ -1,4	▼ -0,6	▲ +0,2	▲ +2,4	▼ -2,0	▲ +0,1
	к началу года	▲ +0,5	▲ +1,4	▼ -0,1	▲ +0,7	▲ +0,9	▲ +3,7	▼ -5,6	▼ -0,7
	за год	▲ +1,6	▲ +2,5	▲ +2,8	▲ +4,1	▲ +3,0	▲ +3,9	▲ +9,7	▼ -0,8



Информация о средних ценах на произведенную пищевую продукцию (цены производства)

Мониторинг цен проводится методом прямого опроса сельхозтоваропроизводителей и перерабатывающих предприятий. В выборку включены крупные и средние сельхозтоваропроизводители и перерабатывающие предприятия, имеющие значительный удельный вес (в совокупности не менее 25%) в объеме производства (переработки) отдельных видов продукции в соответствующем субъекте РФ.

Цена производства – фактическая цена на произведенную пищевую продукцию (продукцию переработки сельскохозяйственного сырья), реализованную организациями пищевой и перерабатывающей промышленности, птицефабриками продовольственным магазинам и продовольственным рынкам (с учетом налога на добавленную стоимость, без расходов по транспортировке, экспедированию, погрузке и разгрузке продукции).

Наименование федерального округа / субъекта РФ	удельный вес в общем объеме производства говядины, %	Говядина I категории отечественная					Говядина II категории отечественная						
		средняя цена на 08.05.2017, руб./т	Изменения, +/- %				средняя цена на 08.05.2017, руб./т	Изменения, +/- %					
			за неделю	за две недели	за месяц	с начала года		к аналогичному периоду прошлого года	за неделю	за две недели	за месяц	с начала года	к аналогичному периоду прошлого года
Российская Федерация	100,00	229 859,3	▼ -0,1	▲ +0,2	▲ +0,8	▲ +1,1	▲ +1,9	208 558,6	▲ +0,2	▲ +0,8	▲ +1,1	▲ +2,4	▲ +4,0
ЦФО	37,92	237 730,3	= 0,0	= 0,0	▼ -0,3	▲ +2,9	▲ +8,0	230 000,0	▼ -0,4	= 0,0	▲ +1,7	▲ +7,1	▲ +12,8
Воронежская область	2,71	248 000,0	= 0,0	= 0,0	= 0,0	= 0,0	+2,1	230 000,0	= 0,0	= 0,0	= 0,0	= 0,0	+2,4
Курская область	1,96	200 000,0	= 0,0	= 0,0	= 0,0	= 0,0	+2,3	--	--	--	--	--	--
Липецкая область	0,93	278 382,0	= 0,0	= 0,0	▼ -1,3	▼ -0,6	+17,5	--	--	--	--	--	--
Московская область	8,17	--	--	--	--	--	--	252 500,0	▼ -1,0	= 0,0	▲ +4,1	▲ +5,2	--
Орловская область	0,63	270 000,0	= 0,0	= 0,0	= 0,0	= 0,0	= 0,0	--	--	--	--	--	--
Смоленская область	--	230 000,0	= 0,0	= 0,0	= 0,0	▲ +2,7	+4,3	220 000,0	= 0,0	= 0,0	= 0,0	= 0,0	0,0
Тамбовская область	1,19	--	--	--	--	--	--	210 000,0	= 0,0	= 0,0	= 0,0	= 0,0	+5,0
СЗФО	5,10	222 396,1	▼ -0,5	▼ -0,5	▼ -1,0	▼ -1,8	▼ -0,9	171 700,0	= 0,0	= 0,0	▲ +0,1	▼ -4,3	▼ -3,8
Архангельская область	0,02	250 000,0	= 0,0	= 0,0	= 0,0	= 0,0	= 0,0	--	--	--	--	--	--
Калининградская область	0,70	227 500,0	= 0,0	= 0,0	= 0,0	▼ -1,1	+3,4	--	--	--	--	--	--
Ленинградская область	0,35	260 000,0	= 0,0	= 0,0	= 0,0	▲ +1,1	+1,1	--	--	--	--	--	--
Новгородская область	1,53	188 625,0	= 0,0	= 0,0	▲ +0,1	▼ -0,1	+1,6	171 700,0	= 0,0	= 0,0	▲ +0,1	▼ -1,5	▼ -0,6
Псковская область	0,69	202 023,0	▼ -3,8	▼ -3,8	▼ -7,7	▼ -3,8	-3,8	--	--	--	--	--	--
Республика Коми	0,35	240 000,0	= 0,0	= 0,0	= 0,0	= 0,0	= 0,0	--	--	--	--	--	--
ЮФО	8,75	227 835,0	= 0,0	= 0,0	▲ +0,7	▲ +1,0	+2,4	204 575,7	▲ +0,9	▲ +0,9	▲ +0,2	▲ +2,8	▲ +6,8
Астраханская область	--	188 933,3	= 0,0	= 0,0	▲ +0,9	▲ +2,9	+3,1	167 000,0	= 0,0	= 0,0	▲ +1,6	▲ +3,6	+3,8
Краснодарский край	5,45	243 472,5	= 0,0	= 0,0	▲ +0,1	▼ -2,1	-0,7	220 507,5	= 0,0	= 0,0	= 0,0	▲ +1,2	+9,1
Республика Калмыкия	--	208 000,0	= 0,0	= 0,0	= 0,0	= 0,0	-2,3	185 500,0	= 0,0	= 0,0	= 0,0	▲ 0,0	-2,1
Ростовская область	2,30	--	--	--	--	--	--	228 000,0	--	--	▼ -0,9	▲ +1,3	+1,3
СКФО	2,22	226 500,0	= 0,0	= 0,0	= 0,0	▼ -0,4	-1,1	191 000,0	= 0,0	▲ +0,5	▲ +1,3	▲ +2,7	+2,7
Карачаево-Черкесская Республика	--	226 500,0	▲ +0,2	▲ +0,2	▲ +0,2	▲ +2,0	+3,3	191 000,0	= 0,0	▲ +0,5	▲ +1,3	▲ +2,7	+2,7
Республика Ингушетия	0,00	228 000,0	= 0,0	= 0,0	= 0,0	▼ -0,4	= 0,0	--	--	--	--	--	--
Ставропольский край	0,81	225 000,0	= 0,0	= 0,0	= 0,0	▼ -2,2	-6,3	--	--	--	--	--	--
ПФО	16,63	234 846,3	▼ -0,1	▲ +0,3	▲ +1,3	▲ +1,3	+3,7	200 000,0	= 0,0	= 0,0	= 0,0	= 0,0	-3,6
Кировская область	2,45	240 977,8	▼ -0,3	▼ -0,3	▼ -0,3	▲ +0,8	+2,1	--	--	--	--	--	--
Нижегородская область	0,84	222 500,0	= 0,0	= 0,0	= 0,0	= 0,0	+1,7	--	--	--	--	--	--
Оренбургская область	2,57	224 182,0	= 0,0	= 0,0	= 0,0	= 0,0	= 0,0	220 000,0	= 0,0	= 0,0	= 0,0	= 0,0	0,0
Пермский край	1,52	229 000,0	▼ -0,4	▼ -0,4	▼ -0,4	▼ -2,6	+2,7	--	--	--	--	--	--
Республика Башкортостан	1,48	240 025,0	= 0,0	▲ +2,5	▲ +9,1	▲ +11,4	+17,5	--	--	--	--	--	--
Республика Мордовия	0,36	234 000,0	= 0,0	= 0,0	= 0,0	▼ -0,4	+8,8	190 000,0	= 0,0	= 0,0	= 0,0	= 0,0	-2,6
Удмуртская Республика	2,38	245 000,0	= 0,0	= 0,0	= 0,0	= 0,0	= 0,0	--	--	--	--	--	--
Чувашская Республика	1,01	233 500,0	= 0,0	= 0,0	= 0,0	▼ -7,2	-2,4	--	--	--	--	--	--
УФО	4,58	244 086,9	= 0,0	▼ -0,1	▼ -0,1	▲ +0,3	▼ -0,8	189 833,3	= 0,0	▼ -0,3	▼ -0,3	▼ -0,2	▼ -0,8
Курганская область	0,55	217 500,0	= 0,0	▼ -1,1	▼ -1,1	▲ +1,2	-3,3	181 000,0	= 0,0	▼ -1,6	▼ -1,6	▼ -1,1	-5,4
Свердловская область	1,23	245 063,0	= 0,0	= 0,0	= 0,0	▲ +0,2	-0,8	183 250,0	= 0,0	= 0,0	= 0,0	= 0,0	+0,1
Ханты-Мансийский автономный округ	0,05	255 000,0	= 0,0	= 0,0	= 0,0	= 0,0	= 0,0	225 000,0	= 0,0	= 0,0	= 0,0	= 0,0	0,0
Челябинская область	1,70	250 000,0	= 0,0	= 0,0	= 0,0	= 0,0	= 0,0	300 000,0	= 0,0	= 0,0	= 0,0	= 0,0	--
СФО	24,11	215 833,3	= 0,0	▲ +0,8	▲ +2,2	▲ +1,7	+0,7	205 700,0	= 0,0	▲ +2,3	▲ +3,4	▲ +2,2	+2,7
Алтайский край	7,65	205 428,6	= 0,0	= 0,0	▲ +0,2	▲ +0,7	+0,6	201 714,3	= 0,0	= 0,0	▲ +0,1	▲ +0,8	+1,3
Забайкальский край	0,65	227 500,0	= 0,0	▲ +7,1	▲ +18,2	▲ +5,0	+2,2	212 500,0	= 0,0	▲ +12,4	▲ +18,1	▲ +7,6	+11,8
Иркутская область	0,76	225 000,0	= 0,0	= 0,0	= 0,0	= 0,0	+2,3	--	--	--	--	--	--
Новосибирская область	6,14	212 000,0	= 0,0	= 0,0	▲ +1,0	▲ +1,0	-5,8	--	--	--	--	--	--
Республика Бурятия	0,90	216 666,7	= 0,0	= 0,0	▲ +1,6	▲ +3,2	-2,1	--	--	--	--	--	--
Томская область	0,47	226 666,7	= 0,0	= 0,0	= 0,0	= 0,0	+0,7	220 000,0	= 0,0	= 0,0	= 0,0	= 0,0	0,0
ДФО	0,38	440 750,0	= 0,0	= 0,0	▲ +3,1	▼ -0,3	+7,5	401 666,7	= 0,0	= 0,0	▲ +9,5	▲ +4,3	+3,3
Магаданская область	--	--	--	--	--	--	--	400 000,0	= 0,0	= 0,0	= 0,0	= 0,0	0,0
Республика Саха (Якутия)	0,11	440 750,0	= 0,0	= 0,0	▲ +3,1	▼ -0,3	+7,5	402 500,0	= 0,0	= 0,0	▲ +15,0	▲ +8,8	+6,6



Динамика средних цен производителей пищевых продуктов на говядину II категории

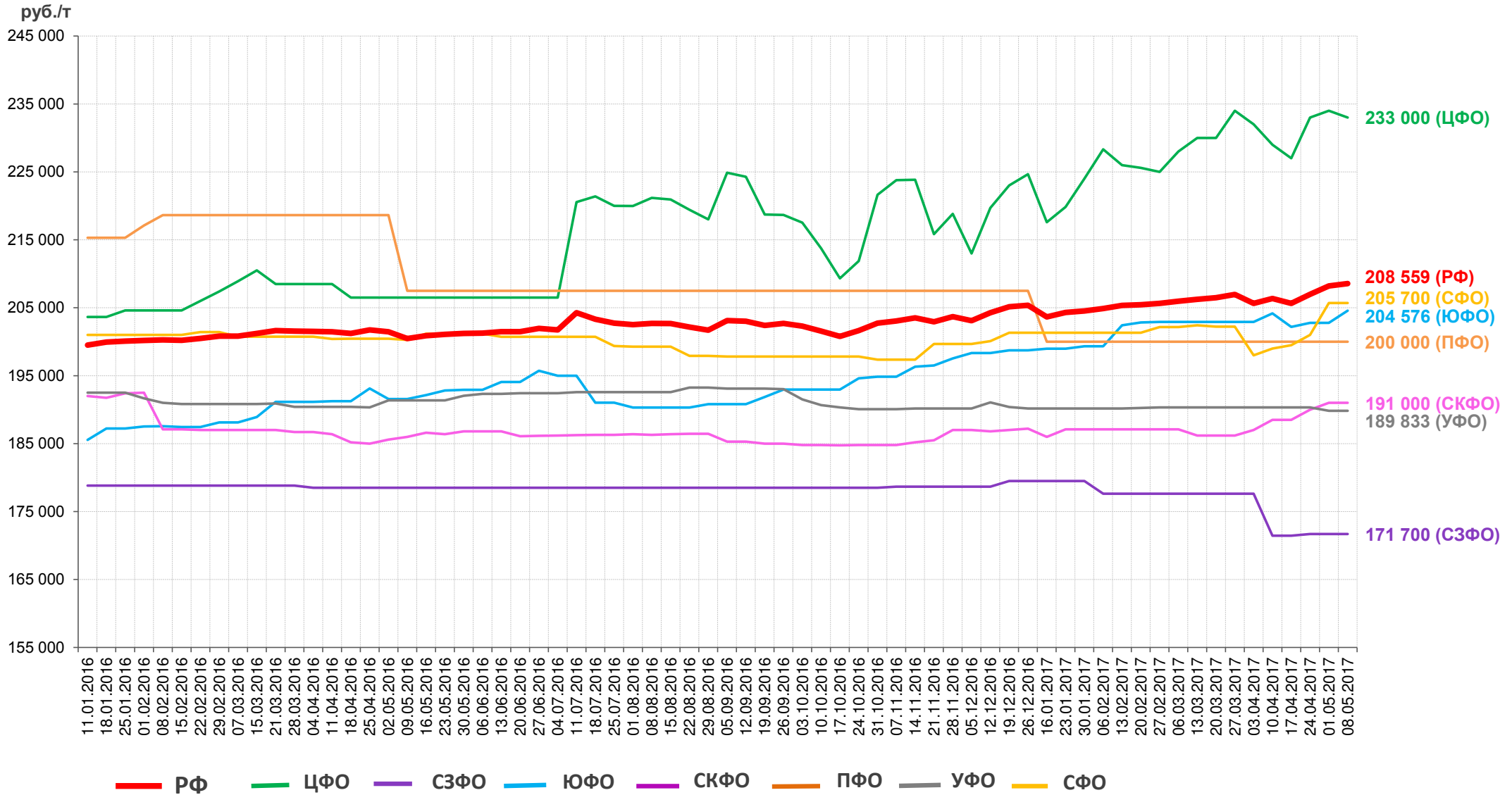

Территории		РФ	ЦФО	СЗФО	ЮФО	СКФО	ПФО	УФО	СФО
Средняя цена на 08.05.2017, руб./т		208 558,6	233 000,0	171 700,0	204 575,7	191 000,0	200 000,0	189 833,3	205 700,0
Изменения, +/- %	за неделю	▲ +0,2	▼ -0,4	≈ 0,0	▲ +0,9	≈ 0,0	≈ 0,0	≈ 0,0	≈ 0,0
	за месяц	▲ +1,1	▲ +1,7	▲ +0,1	▲ +0,2	▲ +1,3	≈ 0,0	▼ -0,3	▲ +3,4
	к началу года	▲ +2,4	▲ +7,1	▼ -4,3	▲ +2,8	▲ +2,7	≈ 0,0	▼ -0,2	▲ +2,2
	за год	▲ +4,0	▲ +12,8	▼ -3,8	▲ +6,8	▲ +2,7	▼ -3,6	▼ -0,8	▲ +2,7



СВИНЬИ ДЛЯ УБОЯ

(в соответствии с ГОСТ 31476-2012 Свиньи для убоя. Свинина в тушах и полутушах. Технические условия)

Свиньи I категории

- **свиньи-молодняк** (свинки и боровки) живой массой от 70 до 100 кг включительно, толщиной шпика над остистыми отростками между 6-м и 7-м грудными позвонками, не считая толщины шкуры, не более 2 см; шкура без опухолей, сыпи, кровоподтеков и травматических повреждений, затрагивающих подкожную ткань, туловище без перехвата за лопатками. Свиней, соответствующих требованиям первой категории, но имеющих на коже опухоли, сыпи, кровоподтеки, травмы и повреждения, затрагивающие подкожную ткань, относят ко второй категории.

Свиньи II категории

- **свиньи-молодняк** (свинки и боровки) живой массой от 70 до 150 кг включительно, толщиной шпика над остистыми отростками между 6-м и 7-м грудными позвонками, не считая толщины шкуры, не более 3 см;
- **подсвинки** живой массой от 20 до 70 кг, толщиной шпика над остистыми отростками между 6-м и 7-м грудными позвонками, не считая толщины шкуры, не менее 1 см.

Свиньи III категории

свиньи-молодняк (свинки и боровки) живой массой до 150 кг, толщиной шпика над остистыми отростками между 6-м и 7-м грудными позвонками, не считая толщины шкуры, свыше 3 см.

Свиньи IV категории

- **боровы** живой массой свыше 150 кг, толщиной шпика над остистыми отростками между 6-м и 7-м грудными позвонками, не считая толщины шкуры, не менее 1 см;
- **свиноматки** живой массой без ограничения, толщиной шпика над остистыми отростками между 6-м и 7-м грудными позвонками, не считая толщины шкуры, не менее 1 см.

СВИНИНА

(в соответствии с ГОСТ 31476-2012 Свиньи для убоя. Свинина в тушах и полутушах. Технические условия)

Свинина - мясо, полученное в результате переработки свиней любого пола и возраста, живой массой свыше 8 кг. По органолептическим показателям свинина должна быть свежей, без постороннего запаха и ослизнения поверхности. Мышечная ткань на разрубе (распиле) - от светло-розового до красного цвета; шпик - от белого до бледно-розового. На каждой свиной туше и полутуше, выпускаемой в реализацию и промышленную переработку, должно быть проставлено ветеринарное клеймо овальной формы, подтверждающее, что ветеринарно-санитарная экспертиза проведена в полном объеме и продукт выпускается для продовольственных целей без ограничений, а также проставлены товароведческие клейма и штампы, обозначающие категорию упитанности или классы и возрастную принадлежность.

Свинина I категории (беконная)

- **туши свиней-молодняка** (свинок и боровков) массой* в шкуре - от 47 до 68 кг включительно; массой** в шкуре - от 52 до 75 кг включительно; толщина шпика над остистыми отростками между 6-м и 7-м грудными позвонками, не считая толщины шкуры, не более 2 см. Мышечная ткань хорошо развита, особенно на спинной и тазобедренной частях, шпик плотный белого цвета или розоватого оттенка, расположенный равномерным слоем по длине всей полутуши, шкура без опухолей, сыпи, кровоподтеков и травматических повреждений, затрагивающих подкожную ткань. Туши свиней, соответствующие требованиям первой категории, но имеющие на коже опухоли, сыпи, кровоподтеки, травмы и повреждения, затрагивающие подкожную ткань, относят ко второй категории.

Свинина I категории подлежит реализации в розничных торговых сетях и сетях общественного питания в шкуре. Свинину I категории обозначают круглым клеймом диаметром 40 мм.

Свинина II категории (мясная-молодняк)

- **туши свиней-молодняка** (свинок и боровков) массой* в шкуре - от 47 до 102 кг включительно; массой** в шкуре - от 52 до 113 кг включительно; без шкуры* - от 45 до 91 кг включительно, толщина шпика над остистыми отростками между 6-м и 7-м грудными позвонками, не считая толщины шкуры, не более 3 см;
- **туши подсвинков** массой* туши в шкуре от 14 до 47 кг включительно; в шкуре** - от 15 до 52 кг включительно; без шкуры* - от 12 до 45 кг включительно, толщина шпика над остистыми отростками между 6-м и 7-м грудными позвонками, не считая толщины шкуры, не менее 1 см.

Свинина II категории (кроме подсвинков) подлежит реализации в розничных торговых сетях и сетях общественного питания в шкуре и без шкуры, подсвинков - в шкуре. Свинину II категории обозначают квадратным клеймом с размером сторон 40 мм.

Свинина III категории (жирная)

туши свиней-молодняка (свинок и боровков) массой* в шкуре до 102 кг включительно; массой** - до 113 кг включительно; без шкуры* - до 91 кг включительно, толщина шпика над остистыми отростками между 6-м и 7-м грудными позвонками, не считая толщины шкуры, свыше 3 см.

Свинина III категории подлежит реализации в розничных торговых сетях и сетях общественного питания в шкуре и без шкуры. Свинину III категории обозначают овальным клеймом с диаметром D1- 50 мм и D2 - 40 мм.

Свинину I, II (кроме подсвинков), III категорий вырабатывают в виде полутуш, II категории от подсвинков - в виде туш или полутуш.

*Масса туши в парном состоянии без головы, ног, хвоста, внутренних органов и внутреннего жира.

** Масса туши в парном состоянии с головой, ногами, хвостом, без внутренних органов и внутреннего жира.



Информация о средних ценах на реализованную сельскохозяйственную продукцию (цены реализации)

Мониторинг цен проводится методом прямого опроса сельхозтоваропроизводителей и перерабатывающих предприятий. В выборку включены крупные и средние сельхозтоваропроизводители и перерабатывающие предприятия, имеющие значительный удельный вес (в совокупности не менее 25%) в объеме производства (переработки) отдельных видов продукции в соответствующем субъекте РФ.

Цена реализации – фактическая отпускная цена на продукцию, реализуемую сельскохозяйственными товаропроизводителями заготовительным, перерабатывающим, коммерческим организациям (с учетом налога на добавленную стоимость, без расходов по транспортировке, экспедированию, погрузке и разгрузке продукции, без дотации и бюджетных субсидий на продукцию сельского хозяйства).

Наименование федерального округа / субъекта РФ	удельный вес в общем объеме производства, %	средняя цена на 08.05.2017, руб./т	Свины II категории				
			Изменения, +/- %				
			за неделю	за две недели	за месяц	с начала года	к аналогичному периоду прошлого года
Российская Федерация	100,00	163 864,6	≈ 0,0	≈ 0,0	▲ +1,7	▼ -0,1	▲ +1,7
ЦФО	55,66	155 125,8	▼ -1,0	▼ -1,8	▲ +1,9	▼ -1,7	▲ +3,5
Белгородская область	26,61	144 637,5	▼ -2,4	▼ -4,2	▲ +1,8	▼ -2,5	▲ +5,0
Брянская область	1,66	155 000,0	≈ 0,0	≈ 0,0	▲ +3,3	▼ -3,1	▼ -4,9
Владимирская область	0,72	146 000,0	≈ 0,0	≈ 0,0	▼ -2,0	▼ -5,2	≈ 0,0
Воронежская область	2,63	166 500,0	≈ 0,0	▲ +3,4	▲ +5,0	▲ +4,1	▲ +20,7
Ивановская область	0,03	160 000,0	≈ 0,0	≈ 0,0	≈ 0,0	≈ 0,0	▲ +6,7
Калужская область	0,32	161 120,0	≈ 0,0	▼ -4,9	▲ +0,5	▲ +5,5	▼ -3,2
Костромская область	0,15	168 165,2	▲ +1,3	▲ +4,2	▲ +9,6	▲ +3,6	▲ +15,0
Курская область	7,37	151 666,7	▼ -2,2	▼ -5,2	▲ +1,1	▼ -2,7	▲ +0,6
Липецкая область	3,04	152 333,3	▼ -0,7	▼ -0,6	▲ +3,4	▼ -4,2	▼ -0,2
Орловская область	2,08	145 538,6	≈ 0,0	≈ 0,0	▼ -0,1	▼ -3,8	▲ +13,6
Рязанская область	0,97	172 500,0	▼ -4,7	▼ -4,7	▲ +5,8	▲ +2,4	▲ +0,6
Смоленская область	1,48	150 000,0	≈ 0,0	≈ 0,0	≈ 0,0	▼ -16,0	▼ -14,3
Тамбовская область	5,20	180 000,0	≈ 0,0	≈ 0,0	≈ 0,0	≈ 0,0	≈ 0,0
Тверская область	1,07	164 780,0	≈ 0,0	≈ 0,0	▲ +8,1	▲ +8,3	▲ +16,3
Тульская область	0,22	165 000,0	▼ -2,9	▼ -5,7	▼ -2,9	≈ 0,0	▼ -5,7
Ярославская область	0,29	155 925,0	▲ +0,8	▲ +1,5	▲ +1,5	▲ +5,6	▲ +2,7
СЗФО	6,66	166 259,2	≈ 0,0	≈ 0,0	▲ +1,4	▲ +0,1	▲ +2,8
Архангельская область	0,02	180 000,0	≈ 0,0	≈ 0,0	≈ 0,0	≈ 0,0	▼ -10,0
Вологодская область	0,46	175 865,0	▼ -0,5	▼ -0,1	▲ +3,2	▲ +1,5	▲ +0,9
Калининградская область	1,16	145 621,5	≈ 0,0	≈ 0,0	▲ +2,8	▲ +1,4	▲ +4,5
Ленинградская область	1,09	160 000,0	▲ +0,4	▲ +0,4	▲ +0,4	▼ -1,8	▲ +6,3
Новгородская область	1,05	169 833,3	≈ 0,0	▼ -0,3	▲ +1,8	▲ +1,0	▲ +5,4
Псковская область	2,54	157 138,3	≈ 0,0	≈ 0,0	▲ +0,8	▼ -0,3	▲ +1,6
Республика Карелия	0,06	210 000,0	≈ 0,0	≈ 0,0	≈ 0,0	≈ 0,0	≈ 0,0
ЮФО	4,50	171 921,1	≈ 0,0	≈ 0,0	▲ +1,6	▲ +1,6	▲ +4,1
Волгоградская область	1,04	151 000,0	≈ 0,0	≈ 0,0	▲ +4,1	▼ -1,0	▼ -9,9
Краснодарский край	1,90	180 748,0	≈ 0,0	≈ 0,0	▲ +0,3	▲ +0,3	▲ +1,9
Республика Адыгея	0,34	158 100,0	≈ 0,0	≈ 0,0	≈ 0,0	≈ 0,0	▲ +0,1
Республика Крым	0,01	155 000,0	≈ 0,0	≈ 0,0	▲ +2,0	▲ +2,2	▲ +19,9
Ростовская область	1,21	173 666,7	≈ 0,0	≈ 0,0	▲ +4,2	▲ +16,0	▲ +27,4
СКФО	1,22	175 050,0	▲ +0,3	▲ +0,9	▲ +1,4	▲ +4,7	▲ +3,6
Кабардино-Балкарская Республика	0,24	180 000,0	≈ 0,0	≈ 0,0	≈ 0,0	▼ -1,4	≈ 0,0
Республика Северная Осетия - Алания	0,04	202 750,0	≈ 0,0	≈ 0,0	≈ 0,0	≈ 0,0	▲ +0,9
Ставропольский край	0,94	164 166,7	▲ +0,5	▲ +1,5	▲ +2,6	▲ +6,3	▲ +6,1
ПФО	15,27	160 849,5	▲ +1,0	▲ +1,9	▲ +4,3	▲ +1,5	▲ +2,5
Кировская область	0,99	163 666,7	≈ 0,0	≈ 0,0	▲ +0,1	▲ +6,9	▲ +3,3
Нижегородская область	0,57	175 000,0	≈ 0,0	≈ 0,0	▲ +9,4	≈ 0,0	▲ +20,7
Оренбургская область	0,98	148 931,3	≈ 0,0	≈ 0,0	≈ 0,0	▼ -8,2	▼ -2,9
Пермский край	0,56	136 500,0	▲ +0,4	▲ +0,4	▲ +1,1	▲ +2,9	▲ +8,3
Республика Башкортостан	1,12	162 490,0	▼ -1,9	▲ +2,8	▲ +12,8	▲ +4,9	▼ -1,1
Республика Марий Эл	1,82	188 000,0	≈ 0,0	≈ 0,0	≈ 0,0	▲ +2,9	▼ -1,1
Республика Татарстан	2,94	144 270,0	≈ 0,0	≈ 0,0	▲ +9,3	▲ +3,6	▲ +7,1
Самарская область	0,66	165 000,0	▲ +1,6	▲ +1,6	▲ +0,6	▼ -4,2	▼ -2,0
Саратовская область	0,67	155 400,0	▲ +4,1	▲ +4,1	▲ +6,0	▲ +13,3	--
Чувашская Республика	0,69	161 420,4	▲ +4,8	▲ +4,8	▲ +4,8	▲ +4,6	▲ +7,1
УФО	6,05	177 391,1	▲ +0,3	▲ +0,3	▼ -0,8	▼ -4,0	▼ -4,9
Курганская область	0,22	161 091,7	≈ 0,0	▼ -0,2	▼ -0,3	▼ -5,7	▼ -9,6
Свердловская область	2,08	158 552,0	▲ +1,1	▲ +1,1	≈ 0,0	▼ -5,5	▼ -4,3
Ханты-Мансийский автономный округ	0,28	241 250,0	≈ 0,0	≈ 0,0	▲ +3,8	▲ +3,8	▲ +4,1
Челябинская область	2,29	152 500,0	▲ +0,5	▲ +1,3	▲ +5,7	▲ +2,8	≈ 0,0
Ямало-Ненецкий автономный округ	0,00	225 000,0	≈ 0,0	≈ 0,0	≈ 0,0	≈ 0,0	▲ +14,4
СФО	9,45	165 116,5	▲ +0,5	▲ +0,5	▲ +1,0	▲ +1,9	▼ -3,1
Алтайский край	1,01	157 666,7	≈ 0,0	≈ 0,0	≈ 0,0	▲ +2,5	▼ -5,5
Иркутская область	0,78	187 748,0	▲ +0,4	▲ +0,4	▲ +0,4	▲ +0,4	▲ +0,8
Кемеровская область	1,41	157 000,0	≈ 0,0	≈ 0,0	▲ +0,6	▲ +0,6	▲ +0,6
Красноярский край	0,76	166 058,0	▲ +1,9	▲ +1,3	▲ +3,7	▲ +3,5	▼ -7,1
Новосибирская область	1,41	162 500,0	≈ 0,0	▲ +1,2	▲ +1,2	▲ +0,1	▼ -1,7
Республика Хакасия	0,02	185 000,0	≈ 0,0	≈ 0,0	≈ 0,0	≈ 0,0	▼ -2,6

Наименование федерального округа / субъекта РФ	Свиньи II категории						
	удельный вес в общем объеме производства, %	средняя цена на 08.05.2017, руб./т	Изменения, +/- %				
			за неделю	за две недели	за месяц	с начала года	к аналогичному периоду прошлого года
ДФО	0,69	314 833,3	▲ +6,5	▲ +6,5	▲ +6,5	▲ +1,5	▲ +1,5
Амурская область	0,08	255 000,0	≈ 0,0	≈ 0,0	≈ 0,0	≈ 0,0	▼ -1,9
Еврейская автономная область	0,02	304 000,0	≈ 0,0	≈ 0,0	≈ 0,0	≈ 0,0	≈ 0,0
Республика Саха (Якутия)	0,06	332 500,0	▲ +9,5	▲ +9,5	▲ +9,5	▲ +0,5	▲ +3,1



Динамика средних цен сельхозтоваропроизводителей на свиней II категории

руб./т

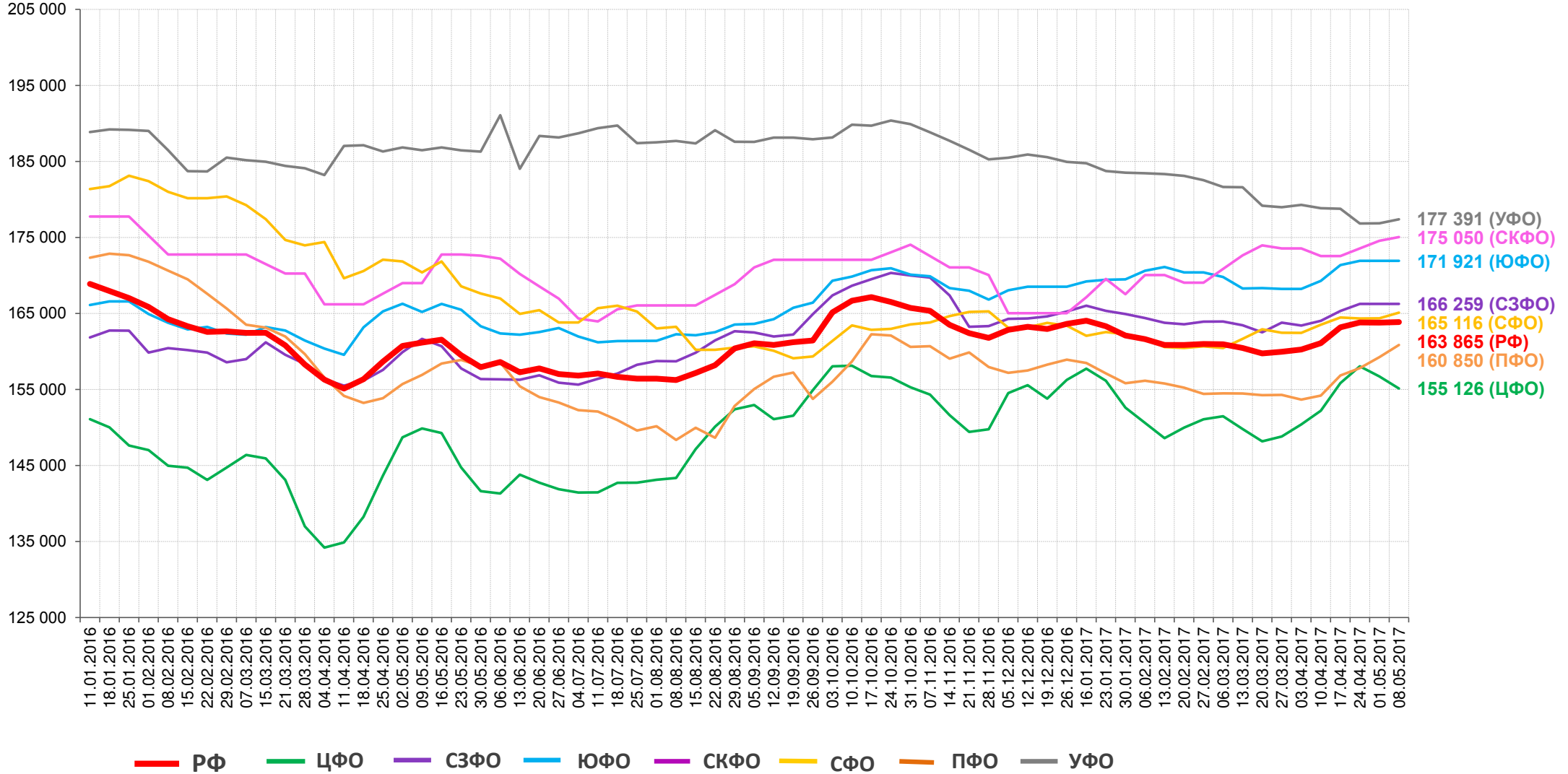

Территории		РФ	ЦФО	СЗФО	ЮФО	СКФО	ПФО	УФО	СФО
Средняя цена на 08.05.2017, руб./т		163 864,6	155 125,8	166 259,2	171 921,1	175 050,0	160 849,5	177 391,1	165 116,5
Изменения, +/- %	за неделю	≈ 0,0	▼ -1,0	≈ 0,0	≈ 0,0	▲ +0,3	▲ +1,0	▲ +0,3	▲ +0,5
	за месяц	▲ +1,7	▲ +1,9	▲ +1,4	▲ +1,6	▲ +1,4	▲ +4,3	▼ -0,8	▲ +1,0
	к началу года	▼ -0,1	▼ -1,7	▲ +0,1	▲ +1,6	▲ +4,7	▲ +1,5	▼ -4,0	▲ +1,9
	за год	▲ +1,7	▲ +3,5	▲ +2,8	▲ +4,1	▲ +3,6	▲ +2,5	▼ -4,9	▼ -3,1

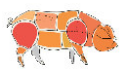
Информация о средних ценах на произведенную пищевую продукцию (цены производства)

Мониторинг цен проводится методом прямого опроса сельхозтоваропроизводителей и перерабатывающих предприятий. В выборку включены крупные и средние сельхозтоваропроизводители и перерабатывающие предприятия, имеющие значительный удельный вес (в совокупности не менее 25%) в объеме производства (переработки) отдельных видов продукции в соответствующем субъекте РФ.

Цена производства – фактическая цена на произведенную пищевую продукцию (продукцию переработки сельскохозяйственного сырья), реализованную организациями пищевой и перерабатывающей промышленности, птицефабриками продовольственным магазинам и продовольственным рынкам (с учетом налога на добавленную стоимость, без расходов по транспортировке, экспедированию, погрузке и разгрузке продукции).

Наименование федерального округа / субъекта РФ	Свинина II категории						
	удельный вес в общем объеме производства, %	средняя цена на 08.05.2017, руб./т	Изменения, +/- %				
			за неделю	за две недели	за месяц	с начала года	к аналогичному периоду прошлого года
Российская Федерация	100,00	183 353,3	▲ +0,8	▲ +1,1	▲ +3,0	▲ +1,6	▲ +3,9
ЦФО	52,55	167 997,3	▼ -0,8	▼ -1,3	▲ +2,8	▼ -0,5	▲ +0,6
Белгородская область	28,61	162 813,0	▼ -3,4	▼ -5,9	▲ +0,7	▼ -0,1	▼ -1,0
Воронежская область	6,05	177 750,0	≈ 0,0	▲ +1,1	▲ +1,1	▼ -0,4	▲ +1,1
Курская область	2,30	153 333,3	▼ -2,1	▼ -5,2	▲ +0,7	▼ -3,2	▼ -2,7
Московская область	2,69	167 000,0	≈ 0,0	▼ -1,5	▲ +3,6	▼ -3,3	▼ -3,2
Орловская область	1,54	172 000,0	≈ 0,0	≈ 0,0	≈ 0,0	≈ 0,0	≈ 0,0
Смоленская область	2,49	176 233,3	▲ +2,4	▲ +4,7	▲ +5,9	▲ +0,3	▲ +8,3
Тамбовская область	--	190 000,0	≈ 0,0	≈ 0,0	≈ 0,0	≈ 0,0	≈ 0,0
Тверская область	4,14	166 250,0	▼ -0,9	▲ +0,8	▲ +9,4	▲ +1,4	▲ +2,5
СЗФО	7,82	168 374,5	▲ +1,0	▲ +1,0	▲ +2,0	▼ -0,9	▲ +3,9
Калининградская область	1,43	170 000,0	▲ +1,5	▲ +1,5	▲ +3,0	▲ +1,5	▲ +9,7
Псковская область	3,65	155 999,0	▲ +1,3	▲ +1,3	▲ +2,7	▲ +0,9	▲ +4,3
Республика Коми	0,22	191 500,0	≈ 0,0	≈ 0,0	≈ 0,0	≈ 0,0	≈ 0,0
ЮФО	4,13	189 940,0	▼ -0,5	▼ -0,5	▼ -0,5	▼ -0,2	▲ +1,9
Краснодарский край	2,56	198 292,5	≈ 0,0	≈ 0,0	≈ 0,0	▼ -2,0	▼ -0,8
Ростовская область	1,04	167 666,7	▼ -2,1	▼ -2,1	▼ -2,1	▲ +0,8	▲ +2,2
СКФО	1,41	195 000,0	≈ 0,0	≈ 0,0	▲ +5,4	▲ +7,4	▲ +4,6
Ставропольский край	1,19	195 000,0	≈ 0,0	≈ 0,0	▲ +5,4	≈ 0,0	▼ -0,5
ПФО	16,39	182 988,5	▲ +0,1	▲ +0,5	▲ +3,4	▲ +0,4	▲ +4,0
Кировская область	1,12	187 812,5	▲ +0,8	▲ +0,8	▲ +2,7	▼ -1,3	▲ +7,0
Нижегородская область	0,27	185 000,0	≈ 0,0	▼ -1,3	▼ -2,6	▼ -2,6	▼ -5,1
Оренбургская область	0,51	181 272,8	≈ 0,0	▲ +1,4	▲ +1,4	▲ +1,4	▲ +2,8
Пензенская область	4,20	172 000,0	▲ +3,0	▲ +7,5	▲ +18,6	▲ +7,5	▲ +1,2
Пермский край	0,78	179 000,0	≈ 0,0	▼ -1,1	▼ -0,6	▲ +4,1	▲ +7,2
Республика Башкортостан	0,72	162 750,0	▼ -1,8	▲ +2,9	▲ +13,0	▲ +5,0	▼ -5,1
Республика Мордовия	1,57	181 666,7	≈ 0,0	≈ 0,0	≈ 0,0	▼ -0,7	▲ +5,3
Удмуртская Республика	1,46	173 703,3	▼ -1,4	▼ -2,1	▲ +11,8	▲ +3,1	▲ +4,3
Чувашская Республика	0,18	208 750,0	≈ 0,0	≈ 0,0	≈ 0,0	≈ 0,0	▲ +9,4
УФО	6,93	203 312,5	▲ +2,9	▲ +3,2	▲ +2,6	▲ +1,9	▲ +4,9
Курганская область	0,07	166 000,0	≈ 0,0	▼ -1,2	▼ -1,5	▼ -2,4	▼ -0,9
Свердловская область	2,35	202 333,3	≈ 0,0	≈ 0,0	≈ 0,0	≈ 0,0	▲ +2,0
Ханты-Мансийский автономный округ	0,12	235 750,0	≈ 0,0	≈ 0,0	≈ 0,0	≈ 0,0	≈ 0,0
Челябинская область	3,52	191 000,0	▲ +7,2	▲ +8,7	▲ +6,8	▲ +4,8	▲ +20,5
СФО	9,85	190 485,6	▼ -0,4	▼ -0,2	▼ -0,2	≈ 0,0	▲ +2,0
Алтайский край	0,86	182 833,3	≈ 0,0	≈ 0,0	≈ 0,0	▲ +1,5	▲ +1,6
Забайкальский край	--	206 250,0	▼ -4,1	▼ -4,1	▼ -5,2	▼ -8,3	▼ -8,3
Иркутская область	0,88	223 510,0	▲ +0,2	▲ +0,2	▲ +0,2	▲ +0,2	▲ +0,4
Красноярский край	0,27	209 000,0	≈ 0,0	≈ 0,0	≈ 0,0	≈ 0,0	▲ +11,8
Новосибирская область	1,99	193 125,0	▲ +0,5	▲ +1,0	▲ +2,0	▲ +1,1	▲ +8,0
Омская область	2,75	157 000,0	≈ 0,0	≈ 0,0	≈ 0,0	≈ 0,0	▲ +4,7
Республика Бурятия	0,73	169 500,0	▲ +0,3	▲ +1,6	▲ +2,4	▲ +4,6	▼ -0,6
ДФО	0,43	290 000,0	▼ -13,4	▼ -13,4	▲ +17,2	▲ +16,0	▲ +48,0
Магаданская область	0,00	400 000,0	≈ 0,0	≈ 0,0	≈ 0,0	≈ 0,0	≈ 0,0
Республика Саха (Якутия)	--	286 666,7	▼ -18,1	▼ -18,1	▼ -20,4	▼ -21,5	▼ -19,8



Динамика средних цен производителей пищевых продуктов на свинину II категории

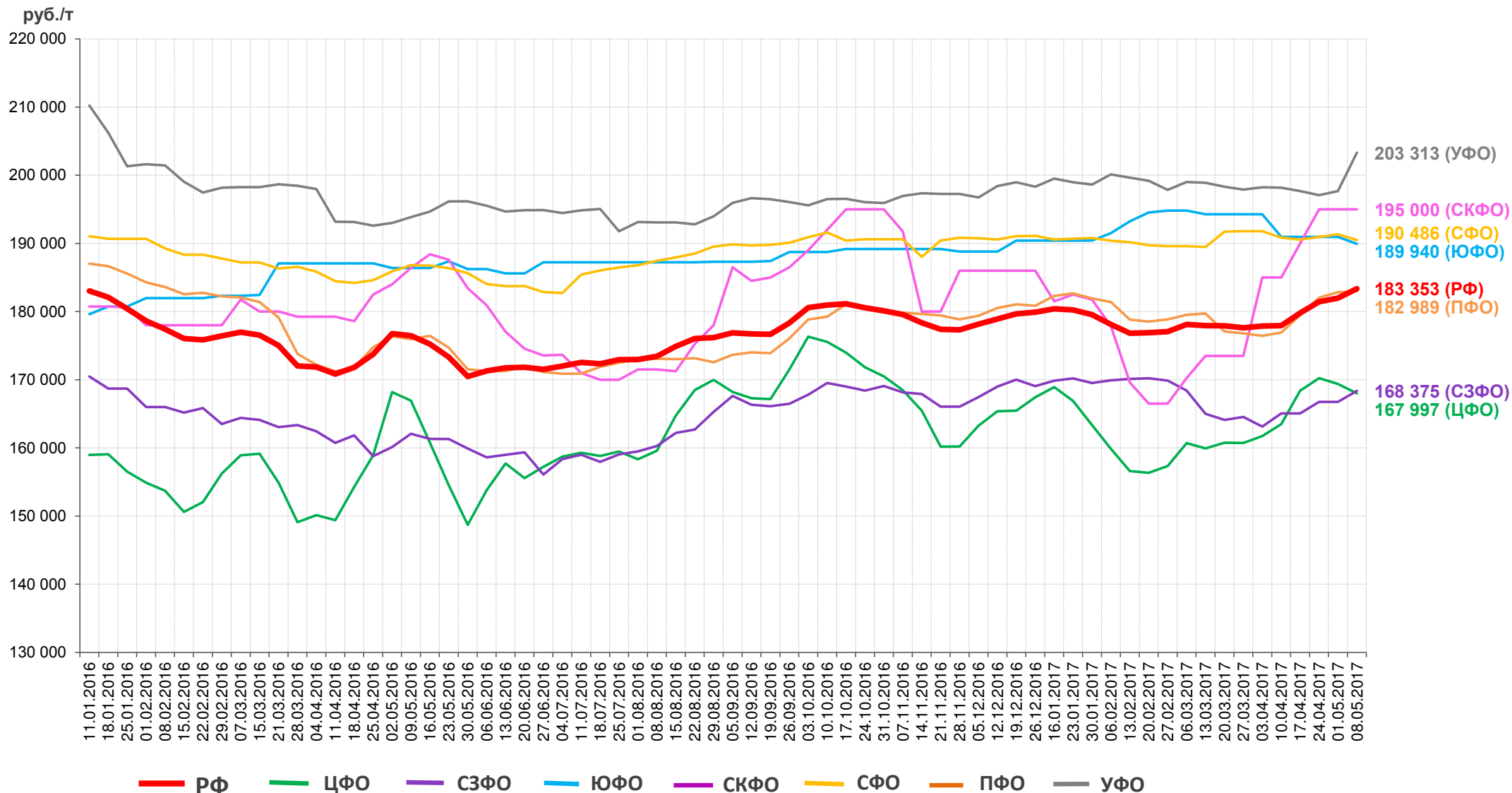

Территории		РФ	ЦФ	СЗФ	ЮФ	СКФ	ПФ	УФ	СФ
Средняя цена на 08.05.2017, руб./т		183 353,3	167 997,3	168 374,5	189 940,0	195 000,0	182 988,5	203 312,5	190 485,6
Изменения, +/- %	за неделю	▲ +0,8	▼ -0,8	▲ +1,0	▼ -0,5	≈ 0,0	▲ +0,1	▲ +2,9	▼ -0,4
	за месяц	▲ +3,0	▲ +2,8	▲ +2,0	▼ -0,5	▲ +5,4	▲ +3,4	▲ +2,6	▼ -0,2
	к началу года	▲ +1,6	▼ -0,5	▼ -0,9	▼ -0,2	▲ +7,4	▲ +0,4	▲ +1,9	≈ 0,0
	за год	▲ +3,9	▲ +0,6	▲ +3,9	▲ +1,9	▲ +4,6	▲ +4,0	▲ +4,9	▲ +2,0



Информация о средних ценах на произведенную пищевую продукцию (цены производства)

Мониторинг цен проводится методом прямого опроса сельхозтоваропроизводителей и перерабатывающих предприятий. В выборку включены крупные и средние сельхозтоваропроизводители и перерабатывающие предприятия, имеющие значительный удельный вес (в совокупности не менее 25%) в объеме производства (переработки) отдельных видов продукции в соответствующем субъекте РФ.

Цена производства – фактическая цена на произведенную пищевую продукцию (продукцию переработки сельскохозяйственного сырья), реализованную организациями пищевой и перерабатывающей промышленности, птицефабриками продовольственным магазинам и продовольственным рынкам (с учетом налога на добавленную стоимость, без расходов по транспортировке, экспедированию, погрузке и разгрузке продукции).

Наименование федерального округа / субъекта РФ	удельный вес в общем объеме производства, %	Мясо кур I категории, включая бройлеров					Окорочка куриные отечественные						
		средняя цена на 08.05.2017, руб./т	Изменения, +/- %				средняя цена на 08.05.2017, руб./т	Изменения, +/- %					
			за неделю	за две недели	за месяц	с начала года		к аналогичному периоду прошлого года	за неделю	за две недели	за месяц	с начала года	к аналогичному периоду прошлого года
Российская Федерация	100,00	108 141,1	▼ -0,1	▼ -0,9	▼ -1,0	▼ -5,0	▲ +2,9	115 329,0	▼ -0,1	▼ -0,1	▼ -0,2	▼ -3,9	▲ +3,5
ЦФО	39,03	102 547,1	▲ +0,9	▼ -1,9	▼ -2,0	▼ -8,2	▲ +2,5	111 504,5	▲ +0,4	▲ +0,4	▲ +0,2	▼ -5,2	▲ +4,2
Белгородская область	15,89	90 703,0	▼ -0,1	▲ +0,2	▼ -0,2	▼ -16,1	▼ -3,0	102 400,0	▲ +1,7	▲ +0,1	▲ +1,7	▼ -12,4	▼ -1,3
Брянская область	4,01	103 750,0	= 0,0	= 0,0	▼ -3,0	▼ -3,0	▲ +2,8	--	--	--	--	--	--
Владимирская область	0,53	101 000,0	= 0,0	= 0,0	▼ -1,0	▼ -5,2	▼ -0,5	91 938,0	= 0,0	▼ -0,5	▼ -6,8	▼ -15,3	▼ -12,6
Воронежская область	2,09	107 710,0	= 0,0	▼ -4,0	▼ -5,3	▼ -4,9	▲ +17,1	105 200,0	= 0,0	▼ -2,2	▼ -2,2	▲ +1,8	▲ +32,8
Калужская область	1,19	119 360,0	▲ +13,2	▲ +13,2	▲ +36,2	▲ +19,2	▲ +11,1	131 380,0	▼ -0,2	▼ -0,2	▲ +14,2	▲ +7,0	▲ +5,9
Курская область	3,18	103 000,0	▼ -2,5	▼ -2,5	▼ -2,5	▼ -10,9	▲ +2,9	125 000,0	= 0,0	= 0,0	= 0,0	= 0,0	▲ +13,6
Липецкая область	3,18	102 532,0	▼ -0,5	▼ -1,7	▼ -1,0	▼ -6,8	▲ +3,6	102 050,0	▼ -0,7	▼ -1,4	= 0,0	▼ -11,5	▼ -4,1
Московская область	3,18	120 000,0	--	▼ -25,0	▼ -25,0	▼ -14,3	▲ +1,5	--	--	--	--	--	--
Орловская область	0,33	89 000,0	= 0,0	▲ +2,3	▼ -6,3	--	▼ -1,0	109 000,0	= 0,0	▲ +10,1	▼ -8,4	--	▲ +14,7
Тамбовская область	--	82 030,0	= 0,0	▼ -1,0	▼ -2,3	▼ -20,9	▼ -10,4	--	--	--	--	--	--
Тверская область	0,89	103 250,0	▼ -2,1	▼ -0,4	= 0,0	▼ -8,9	▲ +1,7	122 390,0	▲ +0,5	▲ +0,3	▲ +0,1	▼ -3,3	▼ -1,5
Тульская область	0,50	108 700,0	= 0,0	= 0,0	= 0,0	= 0,0	= 0,0	115 010,0	= 0,0	= 0,0	= 0,0	= 0,0	= 0,0
Ярославская область	1,04	117 710,0	= 0,0	= 0,0	▼ -0,9	▼ -1,3	▼ -0,3	118 000,0	= 0,0	= 0,0	= 0,0	= 0,0	▲ +17,0
СЗФО	8,96	106 716,1	▲ +0,2	▲ +0,2	▼ -0,5	▼ -4,7	▲ +1,5	123 356,4	▲ +0,2	▼ -0,4	▼ -0,5	▼ -1,5	▲ +4,0
Архангельская область	--	113 400,0	= 0,0	= 0,0	▼ -0,5	▼ -0,5	▼ -3,9	--	--	--	--	--	--
Вологодская область	--	101 004,0	▲ +2,7	▲ +0,7	▲ +1,7	▼ -10,7	▲ +5,9	107 182,0	▲ +1,4	▼ -0,4	▼ -1,1	▼ -6,4	▲ +3,2
Калининградская область	0,48	120 000,0	= 0,0	= 0,0	= 0,0	= 0,0	▲ +1,7	122 000,0	= 0,0	▼ -1,6	▼ -1,6	▼ -1,6	▲ +2,5
Ленинградская область	5,26	86 200,0	= 0,0	= 0,0	= 0,0	▼ -5,6	▼ -7,3	--	--	--	--	--	--
Новгородская область	1,83	105 500,0	= 0,0	= 0,0	= 0,0	= 0,0	▲ +3,9	114 000,0	= 0,0	= 0,0	= 0,0	= 0,0	▲ +9,9
Псковская область	0,57	96 020,5	▼ -0,4	▲ +0,5	▼ -3,0	▼ -13,4	▼ -3,5	--	--	--	--	--	--
Республика Коми	0,38	136 800,0	= 0,0	= 0,0	= 0,0	= 0,0	= 0,0	159 600,0	= 0,0	= 0,0	= 0,0	= 0,0	= 0,0
ЮФО	5,61	106 378,9	= 0,0	= 0,0	▲ +1,9	▲ +3,7	▲ +10,7	107 343,6	= 0,0	= 0,0	▲ +1,3	▲ +1,1	▲ +8,5
Волгоградская область	0,91	91 190,0	= 0,0	= 0,0	▼ -1,7	▼ -3,5	▲ +1,3	92 200,0	= 0,0	= 0,0	▼ -4,2	▼ -12,8	▲ +4,9
Краснодарский край	2,63	114 193,1	= 0,0	= 0,0	▲ +1,8	▲ +5,2	▲ +14,1	109 822,5	= 0,0	= 0,0	▲ +1,8	▲ +2,7	▲ +4,6
Республика Крым	1,08	112 000,0	= 0,0	= 0,0	= 0,0	▼ -5,9	▼ -0,9	110 000,0	= 0,0	= 0,0	= 0,0	▲ +1,9	▲ +1,9
Ростовская область	1,96	99 000,0	= 0,0	= 0,0	▲ +2,1	▲ +4,2	▲ +5,3	100 000,0	= 0,0	= 0,0	= 0,0	▼ -2,0	▲ +2,0
СКФО	6,46	103 764,1	▼ -0,1	▼ -0,3	▼ -0,8	▼ -6,4	▲ +0,5	76 265,0	▼ -1,1	▼ -0,6	▼ -1,9	▼ -16,7	▼ -11,0
Кабардино-Балкарская Республика	0,21	101 666,7	= 0,0	= 0,0	▼ -0,7	▼ -6,7	▲ +7,0	--	--	--	--	--	--
Карачаево-Черкесская Республика	--	107 000,0	= 0,0	= 0,0	▼ -0,9	▼ -0,8	▼ -0,3	--	--	--	--	--	--
Республика Дагестан	--	105 000,0	= 0,0	= 0,0	= 0,0	▼ -4,5	= 0,0	--	--	--	--	--	--
Республика Северная Осетия - Алания	0,04	128 500,0	= 0,0	= 0,0	= 0,0	= 0,0	▼ -4,1	126 500,0	= 0,0	= 0,0	= 0,0	= 0,0	▼ -4,5
Ставропольский край	6,15	92 306,5	▼ -0,3	▼ -1,5	▼ -2,0	▼ -13,5	▼ -5,3	76 265,0	▼ -1,1	▼ -0,6	▼ -1,9	▼ -16,7	▼ -11,4
ПФО	20,67	100 831,8	= 0,0	▼ -0,1	▼ -0,7	▼ -6,6	▼ -0,5	112 322,7	▼ -0,3	▼ -0,2	▲ +0,1	▼ -3,8	▲ +4,7
Нижегородская область	1,21	102 750,0	= 0,0	= 0,0	▲ +0,5	▼ -11,4	▼ -0,7	101 070,0	= 0,0	▲ +0,4	▲ +0,4	▼ -8,9	▼ -4,7
Оренбургская область	0,77	104 000,0	= 0,0	= 0,0	= 0,0	▼ -2,3	▼ -3,3	110 000,0	= 0,0	= 0,0	= 0,0	▲ +4,8	▲ +4,8
Пензенская область	3,50	107 270,0	= 0,0	= 0,0	= 0,0	▲ +3,5	▲ +8,4	109 660,0	= 0,0	= 0,0	= 0,0	▲ +3,1	▲ +5,3
Пермский край	0,91	125 000,0	= 0,0	= 0,0	▲ +0,8	▲ +1,6	▲ +0,8	--	--	--	--	--	--
Республика Башкортостан	1,01	97 500,0	= 0,0	= 0,0	= 0,0	▼ -6,3	▲ +4,8	--	--	--	--	--	--
Республика Марий Эл	3,98	95 500,0	= 0,0	= 0,0	▲ +2,7	▲ +2,7	▼ -2,1	--	--	--	--	--	--
Республика Мордовия	3,07	99 000,0	= 0,0	= 0,0	▼ -1,0	▼ -5,7	▼ -3,9	126 000,0	= 0,0	= 0,0	= 0,0	= 0,0	▲ +2,9
Республика Татарстан	3,03	113 950,0	= 0,0	= 0,0	▼ -4,4	▼ -7,1	▲ +4,2	126 950,0	= 0,0	= 0,0	▲ +3,7	▼ -3,0	▲ +29,7
Самарская область	0,83	90 000,0	= 0,0	= 0,0	▼ -1,1	▼ -16,7	▲ +0,6	96 000,0	▼ -1,5	▼ -4,0	▼ -4,0	▼ -16,9	▼ -8,6
Саратовская область	0,50	91 320,0	▲ +1,2	▼ -0,7	▼ -0,7	▼ -16,8	▼ -3,7	124 610,0	▼ -0,2	▲ +4,6	▲ +5,0	▼ -0,7	▲ +8,2
Удмуртская Республика	--	98 069,0	▼ -1,4	▼ -0,9	▼ -2,2	▼ -6,0	▲ +7,7	108 632,0	▼ -0,4	▼ -0,2	▼ -1,7	▼ -2,8	▲ +5,8
Чувашская Республика	0,95	91 500,0	= 0,0	= 0,0	= 0,0	▼ -13,3	▼ -10,9	96 000,0	= 0,0	= 0,0	▼ -3,5	▼ -13,1	▼ -4,7
УФО	9,64	107 877,0	▼ -1,7	▼ -3,9	▼ -3,2	▼ -10,3	▲ +6,4	121 524,6	▼ -0,7	▼ -0,9	▼ -0,2	▼ -4,4	▲ +3,7
Курганская область	--	102 400,0	▼ -8,2	▼ -10,7	▼ -9,9	▼ -12,9	▼ -3,3	121 850,0	▼ -4,5	▼ -7,1	▼ -6,5	▼ -9,2	▲ +2,7
Свердловская область	2,25	101 810,0	= 0,0	= 0,0	▼ -0,3	▼ -11,1	▼ -0,4	133 274,5	= 0,0	= 0,0	= 0,0	= 0,0	▼ -1,7
Челябинская область	6,39	113 747,3	▼ -0,6	▼ -2,6	▼ -1,6	▼ -8,1	▲ +13,8	115 568,3	= 0,0	▲ +0,4	▲ +1,4	▼ -5,6	▲ +7,4
СФО	7,55	119 042,3	▼ -0,5	▼ -1,1	▼ -1,1	▼ -4,2	▲ +1,6	136 481,3	▲ +0,1	▲ +0,2	▼ -0,2	▼ -0,8	▲ +2,5
Алтайский край	1,52	126 500,0	= 0,0	= 0,0	= 0,0	= 0,0	▲ +7,3	140 200,0	= 0,0	= 0,0	= 0,0	▲ +2,3	▲ +7,6
Иркутская область	0,99	107 286,5	▼ -2,8	▼ -4,7	▼ -4,4	▼ -9,2	▼ -4,9	125 994,0	▲ +0,4	▲ +0,6	▼ -0,6	▼ -4,8	▼ -0,7
Кемеровская область	0,83	118 000,0	= 0,0	= 0,0	= 0,0	▲ +1,7	▲ +1,7	--	--	--	--	--	--
Красноярский край	0,27	113 500,0	= 0,0	= 0,0	= 0,0	▼ -7,7	▲ +2,7	130 500,0	= 0,0	= 0,0	= 0,0	= 0,0	▲ +1,6
Новосибирская область	1,46	142 000,0	= 0,0	= 0,0	= 0,0	= 0,0	▲ +2,9	--	--	--	--	--	--
Омская область	1,12	116 250,0	= 0,0	= 0,0	= 0,0	▲ +0,2	▲ +2,4	--	--	--	--	--	--
Томская область	--	116 550,0	= 0,0	▼ -1,3	▼ -1,3	▼ -9,1	▲ +0,6	156 000,0	= 0,0	= 0,0	= 0,0	= 0,0	= 0,0
ДФО	1,00	146 924,0	▼ -0,5	▼ -0,5	▼ -1,4	▲ +3,7	▲ +6,9	156 670,0	▼ -1,2	▼ -1,2	▼ -1,2	▼ -1,2	▲ +6,1
Амурская область	--	158 620,0	= 0,0	= 0,0	= 0,0	= 0,0	▲ +6,5	156 670,0	▼ -1,2	▼ -1,2	▼ -1,2	▼ -1,2	▼ -7,0
Еврейская автономная область	0,00	137 000,0	= 0,0	= 0,0	= 0,0	= 0,0	= 0,0	--	--	--	--	--	--
Магаданская область	0,00	330 000,0	= 0,0	= 0,0	= 0,0	= 0,0	= 0,0	--	--	--	--	--	--
Приморский край	0,40	89 000,0	▼ -4,3	▼ -4,3	▼ -10,6	▼ -17,3	▼ -29,9	--	--	--	--	--	--
Республика Саха (Якутия)	--	175 000,0	= 0,0	= 0,0	= 0,0	▲ +14,8	▲ +19,9	175 000,0	= 0,0	= 0,0	= 0,0	▼ -1,4	▼ -4,1



Динамика средних цен производителей пищевых продуктов на мясо кур I категории, включая бройлеров

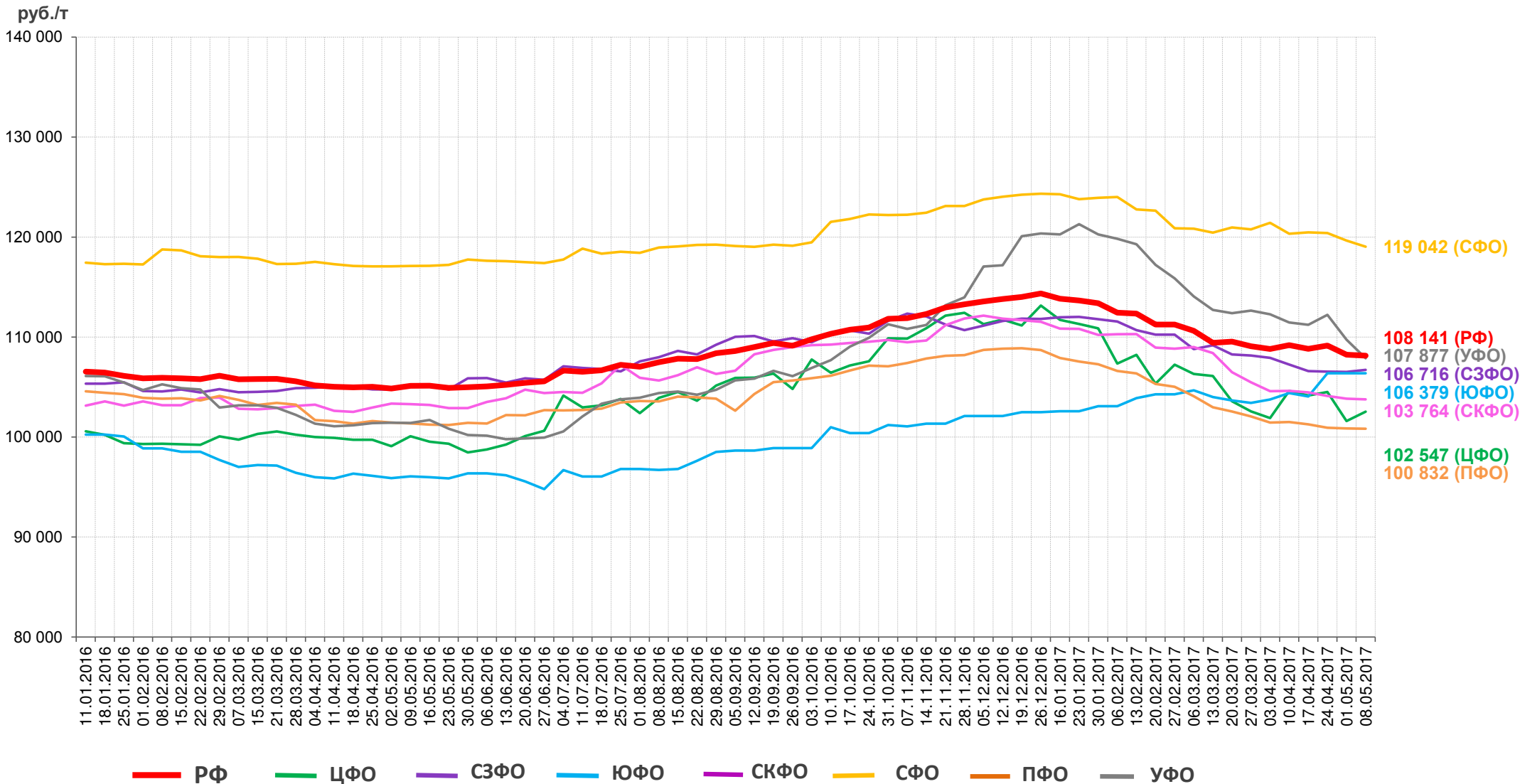

Территории		РФ	ЦФО	СЗФО	ЮФО	СКФО	ПФО	УФО	СФО
Средняя цена на 08.05.2017, руб./т		108 141,1	102 547,1	106 716,1	106 378,9	103 764,1	100 831,8	107 877,0	119 042,3
Изменения, +/- %	за неделю	▼ -0,1	▲ +0,9	▲ +0,2	≈ 0,0	▼ -0,1	≈ 0,0	▼ -1,7	▼ -0,5
	за месяц	▼ -1,0	▼ -2,0	▼ -0,5	▲ +1,9	▼ -0,8	▼ -0,7	▼ -3,2	▼ -1,1
	к началу года	▼ -5,0	▼ -8,2	▼ -4,7	▲ +3,7	▼ -6,4	▼ -6,6	▼ -10,3	▼ -4,2
	за год	▲ +2,9	▲ +2,5	▲ +1,5	▲ +10,7	▲ +0,5	▼ -0,5	▲ +6,4	▲ +1,6



Динамика средних цен производителей пищевых продуктов на окорочка куриные

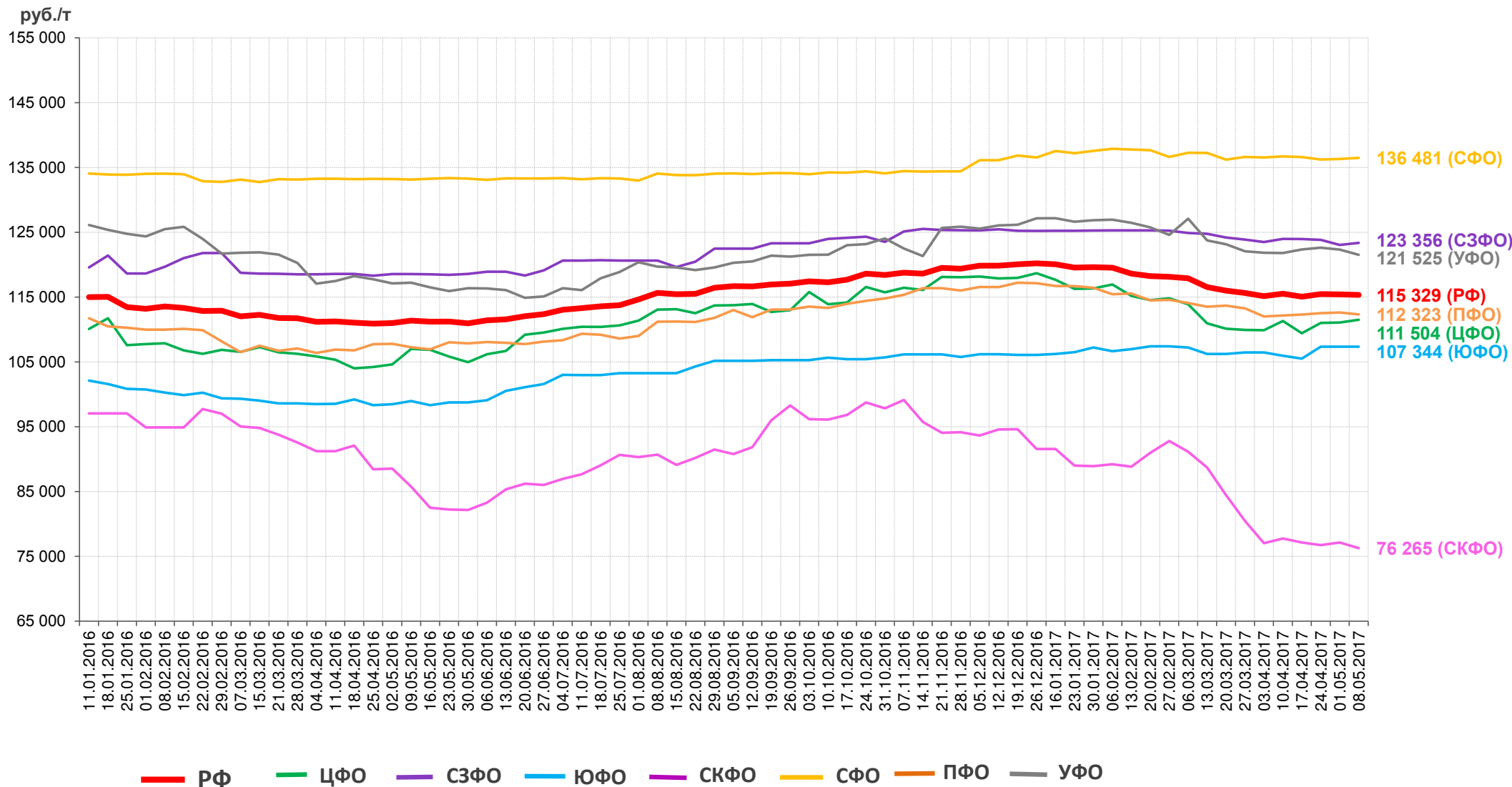

Территории		РФ	ЦФО	СЗФО	ЮФО	СКФО	ПФО	УФО	СФО
Средняя цена на 08.05.2017, руб./т		115 329,0	111 504,5	123 356,4	107 343,6	76 265,0	112 322,7	121 524,6	136 481,3
Изменения, +/- %	за неделю	▼ -0,1	▲ +0,4	▲ +0,2	≈ 0,0	▼ -1,1	▼ -0,3	▼ -0,7	▲ +0,1
	за месяц	▼ -0,2	▲ +0,2	▼ -0,5	▲ +1,3	▼ -1,9	▲ +0,1	▼ -0,2	▼ -0,2
	к началу года	▼ -3,9	▼ -5,2	▼ -1,5	▲ +1,1	▼ -16,7	▼ -3,8	▼ -4,4	▼ -0,8
	за год	▲ +3,5	▲ +4,2	▲ +4,0	▲ +8,5	▼ -11,0	▲ +4,7	▲ +3,7	▲ +2,5

Информация о средних ценах на произведенную пищевую продукцию (цены производства)

Мониторинг цен проводится методом прямого опроса сельхозтоваропроизводителей и перерабатывающих предприятий. В выборку включены крупные и средние сельхозтоваропроизводители и перерабатывающие предприятия, имеющие значительный удельный вес (в совокупности не менее 25%) в объеме производства (переработки) отдельных видов продукции в соответствующем субъекте РФ.

Цена производства – фактическая цена на произведенную пищевую продукцию (продукцию переработки сельскохозяйственного сырья), реализованную организациями пищевой и перерабатывающей промышленности, птицефабриками продовольственным магазинам и продовольственным рынкам (с учетом налога на добавленную стоимость, без расходов по транспортировке, экспедированию, погрузке и разгрузке продукции).

Наименование федерального округа / субъекта РФ	удельный вес в общем объеме производства, %	средняя цена на 08.05.2017, руб./тыс. шт.	Яйцо куриное				
			Изменения, +/- %				
			за неделю	за две недели	за месяц	с начала года	к аналогичному периоду прошлого года
Российская Федерация	100,00	4 089,3	▼ -2,8	▼ -5,7	▼ -9,0	▼ -14,9	▼ -7,8
ЦФО	21,43	4 099,1	▼ -1,9	▼ -3,6	▼ -9,3	▼ -14,7	▼ -6,8
Белгородская область	3,99	3 400,0	▼ -1,9	▼ -8,9	▼ -19,7	▼ -31,5	▼ -18,4
Брянская область	0,76	4 250,0	▼ -3,4	▼ -4,5	▼ -3,4	▼ -8,2	▲ +9,0
Владимирская область	1,44	4 120,0	▲ +1,0	▲ +5,9	▲ +0,5	▼ -20,8	▼ -5,5
Ивановская область	1,12	3 025,0	▼ -8,3	▼ -9,7	▼ -23,9	▼ -35,6	▼ -22,4
Калужская область	0,19	3 100,0	≈ 0,0	▼ -3,1	▼ -20,5	▼ -36,7	▼ -22,5
Костромская область	2,12	4 055,5	▼ -1,7	▼ -1,7	▼ -0,2	▼ -11,2	▼ -3,3
Липецкая область	1,14	4 700,0	≈ 0,0	≈ 0,0	≈ 0,0	▼ -14,5	▼ -21,7
Рязанская область	2,13	6 100,0	≈ 0,0	≈ 0,0	≈ 0,0	▲ +3,4	▲ +13,5
Смоленская область	0,36	3 800,0	▼ -2,6	▼ -5,0	▼ -7,3	▲ +8,6	▲ +15,2
Тамбовская область	0,13	4 050,0	▼ -4,7	▼ -4,7	▼ -12,9	▼ -14,7	▼ -5,8
Тульская область	0,74	2 600,0	▲ +4,0	▼ -3,7	▼ -25,7	▼ -34,2	▼ -13,3
Ярославская область	5,01	4 916,7	▼ -1,2	▼ -3,3	▼ -4,1	▼ -1,9	▼ -3,4
СЗФО	12,02	3 341,9	▼ -6,7	▼ -13,2	▼ -17,4	▼ -24,7	▼ -20,2
Архангельская область	0,14	2 500,0	▼ -13,8	▼ -27,3	▼ -38,3	--	--
Вологодская область	1,38	2 330,0	▼ -18,0	▼ -34,8	▼ -39,5	▼ -43,8	▼ -30,4
Калининградская область	0,48	3 500,0	▼ -2,8	▼ -6,0	▼ -4,1	▼ -29,3	▼ -16,7
Ленинградская область	8,98	4 600,0	▲ +2,2	▲ +2,2	▲ +2,2	▲ +3,7	▲ +3,7
Новгородская область	0,61	4 037,5	≈ 0,0	≈ 0,0	≈ 0,0	▲ +1,6	▼ -12,2
Республика Коми	0,34	3 400,0	▼ -12,8	▼ -12,8	▼ -22,7	▼ -37,6	▼ -34,6
ЮФО	7,63	4 234,4	▼ -1,2	▼ -1,5	▼ -5,9	▼ -12,9	▲ +2,2
Астраханская область	0,83	3 150,0	▼ -16,0	▼ -16,0	▼ -16,0	▼ -42,7	▼ -8,3
Волгоградская область	1,17	4 310,0	≈ 0,0	≈ 0,0	▼ -3,4	▼ -10,4	▲ +14,0
Краснодарский край	2,47	4 845,0	≈ 0,0	≈ 0,0	▲ +1,0	▲ +10,9	▼ -6,0
Республика Крым	0,58	3 966,7	≈ 0,0	▼ -2,5	▼ -7,0	▼ -22,7	▲ +0,8
Ростовская область	3,14	3 375,0	≈ 0,0	≈ 0,0	▼ -22,4	▼ -35,7	▼ -1,5
СКФО	1,43	3 839,2	▼ -7,1	▼ -9,7	▼ -9,0	▼ -18,8	▼ -13,7
Кабардино-Балкарская Республика	0,12	4 625,0	≈ 0,0	≈ 0,0	▼ -1,6	▼ -7,0	▼ -5,1
Республика Дагестан	0,19	3 416,5	▼ -8,9	▼ -13,5	▼ -11,8	▼ -21,6	--
Республика Северная Осетия - Алания	0,06	5 150,0	≈ 0,0	≈ 0,0	≈ 0,0	▲ +5,1	▲ +5,1
Ставропольский край	0,85	3 723,7	▼ -12,1	▼ -15,4	▼ -15,0	▼ -27,3	▼ -7,3
ПФО	24,92	3 870,1	▼ -1,8	▼ -9,3	▼ -13,1	▼ -18,4	▼ -10,3
Кировская область	1,29	4 497,5	≈ 0,0	▼ -6,3	▼ -6,3	▼ -8,2	▼ -6,3
Нижегородская область	3,52	3 000,0	≈ 0,0	▼ -26,8	▼ -25,9	▼ -31,0	▼ -22,1
Оренбургская область	2,24	3 675,0	≈ 0,0	▼ -4,5	▼ -15,8	▼ -20,8	▼ -11,7
Пензенская область	0,56	3 900,0	≈ 0,0	≈ 0,0	▼ -2,5	▼ -17,0	▲ +1,3
Пермский край	3,11	4 350,0	▼ -1,1	▼ -1,1	▼ -3,3	▼ -5,4	▲ +3,6
Республика Башкортостан	1,96	4 558,0	≈ 0,0	≈ 0,0	▲ +2,4	▼ -8,8	▼ -3,0
Республика Марий Эл	0,89	4 200,0	≈ 0,0	≈ 0,0	▲ +5,0	▼ -14,3	▼ -2,3
Республика Мордовия	3,88	3 600,0	▼ -4,0	▼ -8,9	▼ -14,3	▼ -20,0	▲ +2,9
Республика Татарстан	2,58	3 320,0	≈ 0,0	▼ -14,9	▼ -22,8	▼ -26,2	▼ -33,6
Саратовская область	1,62	3 600,0	▼ -2,7	▼ -10,0	▼ -21,7	▼ -25,0	▼ -12,2
Удмуртская Республика	2,35	3 484,0	▼ -19,8	▼ -23,6	▼ -28,4	▼ -32,8	▼ -14,6
Чувашская Республика	0,46	3 850,0	▼ -3,1	▼ -14,9	▼ -18,5	▼ -21,4	▼ -12,5
УФО	12,71	4 510,4	▼ -0,6	▲ +0,7	▼ -2,3	▼ -6,5	▼ -6,8
Курганская область	0,05	4 000,0	≈ 0,0	▼ -2,4	▼ -1,2	▼ -3,6	▼ -23,8
Свердловская область	4,17	4 677,7	≈ 0,0	≈ 0,0	≈ 0,0	▼ -4,2	▼ -2,4
Ханты-Мансийский автономный округ	0,13	5 025,0	≈ 0,0	≈ 0,0	≈ 0,0	≈ 0,0	≈ 0,0
Челябинская область	4,38	4 000,0	▼ -2,4	▼ -0,9	▼ -9,2	▼ -17,9	▼ -11,3

Наименование федерального округа / субъекта РФ	Яйцо куриное						
	удельный вес в общем объеме производства, %	средняя цена на 08.05.2017, руб./тыс. шт.	Изменения, +/- %				
			за неделю	за две недели	за месяц	с начала года	к аналогичному периоду прошлого года
СФО	16,30	4 435,9	▼ -3,3	▼ -6,5	▼ -7,7	▼ -10,2	▼ -5,6
Алтайский край	2,16	3 883,3	▼ -2,1	▼ -3,7	▼ -6,8	▼ -15,0	▼ -11,7
Забайкальский край	0,01	6 700,0	≈ 0,0	≈ 0,0	▲ +3,1	▲ +3,1	▲ +3,1
Иркутская область	2,70	3 450,0	▼ -19,8	▼ -37,3	▼ -44,4	▼ -48,1	▼ -37,3
Кемеровская область	3,14	4 570,0	≈ 0,0	▲ +1,3	▲ +1,3	▲ +1,3	▲ +3,3
Красноярский край	2,13	3 416,0	▼ -11,0	▼ -15,9	▼ -20,0	▼ -23,0	▼ -17,0
Новосибирская область	3,49	4 590,0	▼ -1,1	▼ -0,8	▲ +0,8	▼ -5,4	▼ -1,3
Омская область	2,01	4 850,0	≈ 0,0	≈ 0,0	≈ 0,0	≈ 0,0	▲ +4,9
Республика Бурятия	0,19	5 102,0	▼ -11,7	▼ -13,5	▼ -13,1	▼ -12,1	▼ -6,9
Республика Хакасия	0,16	4 700,0	≈ 0,0	≈ 0,0	≈ 0,0	≈ 0,0	≈ 0,0
Томская область	0,32	3 500,0	≈ 0,0	▼ -16,7	▼ -16,7	▼ -10,3	▼ -3,0
ДФО	2,97	5 940,0	▼ -1,6	▼ -1,6	▼ -1,1	▲ +0,6	▲ +3,0
Амурская область	0,48	4 620,0	≈ 0,0	≈ 0,0	▲ +1,1	▼ -14,1	▼ -6,5
Магаданская область	0,07	9 000,0	≈ 0,0	≈ 0,0	≈ 0,0	≈ 0,0	▲ +5,9
Приморский край	0,80	6 300,0	▼ -4,4	▼ -4,4	▼ -3,7	▲ +11,9	▲ +16,7
Республика Саха (Якутия)	0,37	7 625,0	▲ +2,3	▲ +2,3	▲ +2,3	▲ +5,9	▲ +8,2



Динамика средних цен производителей пищевых продуктов на яйцо куриное

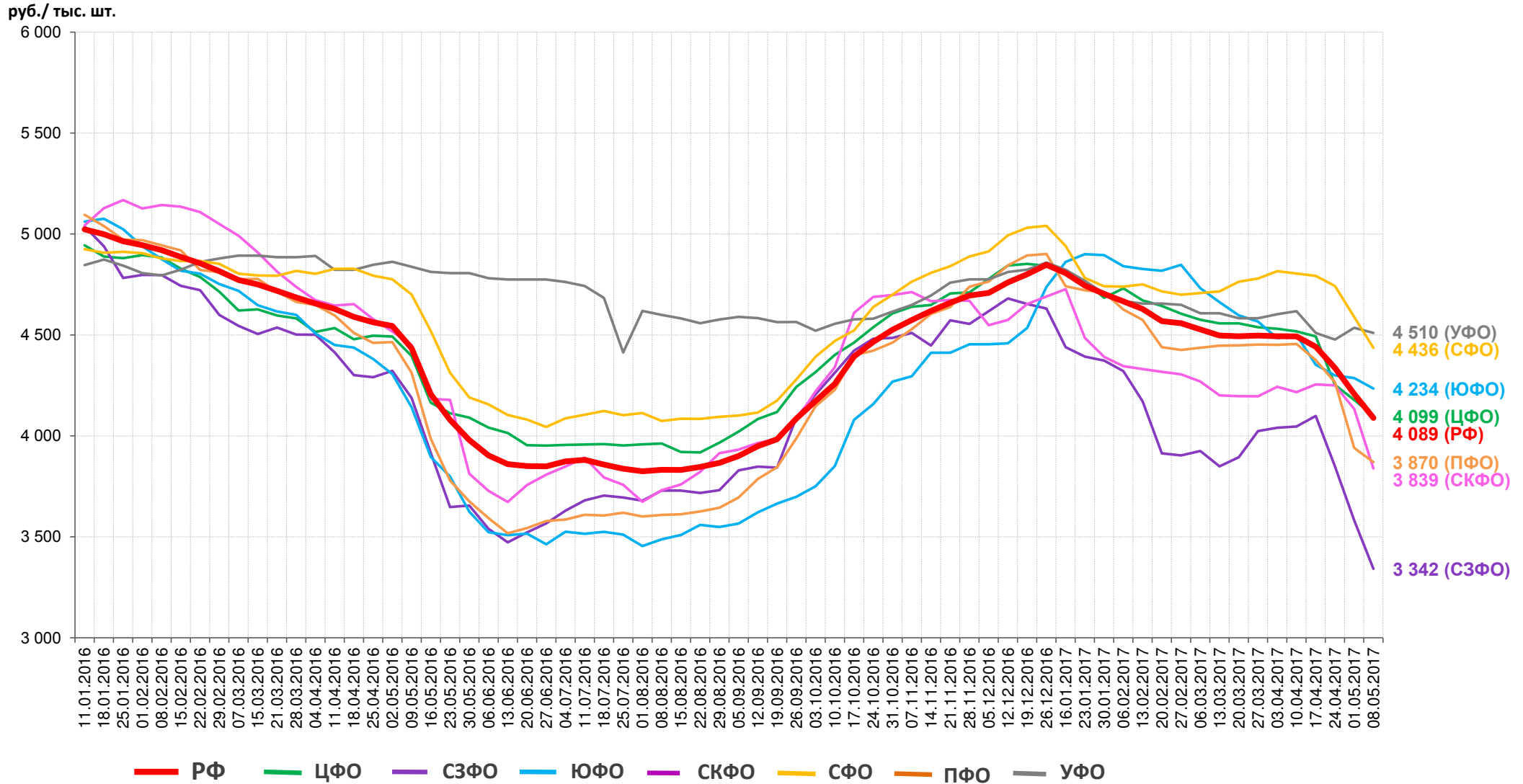

Территории		РФ	ЦФО	СЗФО	ЮФО	СКФО	ПФО	УФО	СФО
Средняя цена на 08.05.2017, руб./тыс. шт.		4 089,3	4 099,1	3 341,9	4 234,4	3 839,2	3 870,1	4 510,4	4 435,9
Изменения, +/- %	за неделю	▼ -2,8	▼ -1,9	▼ -6,7	▼ -1,2	▼ -7,1	▼ -1,8	▼ -0,6	▼ -3,3
	за месяц	▼ -9,0	▼ -9,3	▼ -17,4	▼ -5,9	▼ -9,0	▼ -13,1	▼ -2,3	▼ -7,7
	к началу года	▼ -14,9	▼ -14,7	▼ -24,7	▼ -12,9	▼ -18,8	▼ -18,4	▼ -6,5	▼ -10,2
	за год	▼ -7,8	▼ -6,8	▼ -20,2	▲ +2,2	▼ -13,7	▼ -10,3	▼ -6,8	▼ -5,6



Информация о средних ценах на реализованную сельскохозяйственную продукцию (цены реализации)

Мониторинг цен проводится методом прямого опроса сельхозтоваропроизводителей и перерабатывающих предприятий. В выборку включены крупные и средние сельхозтоваропроизводители и перерабатывающие предприятия, имеющие значительный удельный вес (в совокупности не менее 25%) в объеме производства (переработки) отдельных видов продукции в соответствующем субъекте РФ.

Цена реализации – фактическая отпускная цена на продукцию, реализуемую сельскохозяйственными товаропроизводителями заготовительным, перерабатывающим, коммерческим организациям (с учетом налога на добавленную стоимость, без расходов по транспортировке, экспедированию, погрузке и разгрузке продукции, без дотации и бюджетных субсидий на продукцию сельского хозяйства).

Наименование федерального округа / субъекта РФ	Молоко коровье						
	удельный вес в общем объеме производства, %	средняя цена на 08.05.2017, руб./т	Изменения, +/- %				
			за неделю	за две недели	за месяц	с начала года	к аналогичному периоду прошлого года
Российская Федерация	100,00	23 599,4	▼ -0,3	▼ -0,7	▼ -0,9	▲ +0,6	▲ +12,1
ЦФО	24,28	24 133,6	▼ -0,1	▼ -0,2	▼ -0,4	▲ +1,9	▲ +13,6
Белгородская область	2,49	25 660,9	▼ -0,2	▼ -0,1	▼ -2,1	▼ -1,8	▲ +20,3
Брянская область	1,29	21 705,6	≈ 0,0	≈ 0,0	≈ 0,0	≈ 0,0	▲ +4,3
Владимирская область	1,98	27 300,0	≈ 0,0	▼ -1,2	▼ -2,3	▲ +0,9	▲ +12,5
Воронежская область	2,88	27 118,8	≈ 0,0	▼ -0,8	▼ -0,6	▲ +1,9	▲ +18,3
Ивановская область	0,71	22 857,1	▼ -1,0	▼ -0,8	▲ +0,5	▲ +7,7	▲ +17,5
Калужская область	1,18	26 178,0	▲ +0,2	▲ +0,2	▲ +0,7	▲ +6,6	▲ +8,2
Костромская область	0,49	23 291,9	▼ -0,2	≈ 0,0	▲ +0,6	▲ +5,2	▲ +18,5
Курская область	1,10	24 800,0	≈ 0,0	≈ 0,0	▼ -1,6	▼ -0,4	▲ +20,8
Липецкая область	1,07	25 859,4	≈ 0,0	≈ 0,0	▲ +0,2	▲ +2,7	▲ +13,4
Московская область	3,61	28 052,5	▲ +0,2	▲ +0,1	▼ -0,1	▲ +5,5	▲ +13,7
Орловская область	0,78	24 809,1	≈ 0,0	▼ -0,4	▲ +1,8	▲ +1,6	▲ +18,2
Рязанская область	1,91	28 265,0	▼ -1,3	▼ -1,3	▼ -1,3	▲ +4,7	▲ +17,8
Смоленская область	0,97	20 330,0	▲ +0,3	▲ +0,4	▲ +0,1	▲ +1,8	▲ +6,7
Тамбовская область	0,50	26 397,1	≈ 0,0	▼ -0,1	▼ -0,8	▲ +1,7	▲ +24,6
Тверская область	0,89	26 043,3	≈ 0,0	▼ -0,1	▲ +1,1	▲ +1,8	▲ +8,2
Тульская область	0,76	27 920,0	≈ 0,0	≈ 0,0	▼ -3,5	--	▲ +22,4
Ярославская область	1,50	23 982,9	≈ 0,0	≈ 0,0	≈ 0,0	▲ +0,5	▼ -1,5
СЗФО	9,02	24 556,1	▲ +0,2	≈ 0,0	▲ +0,2	▲ +3,2	▲ +8,3
Архангельская область	0,57	27 682,4	▲ +1,5	▲ +2,4	▲ +2,4	▲ +5,8	▲ +19,1
Вологодская область	2,59	25 313,8	▲ +0,4	▼ -1,1	▼ -0,5	▲ +2,4	▲ +7,2
Калининградская область	0,56	22 946,6	▲ +0,6	▲ +0,6	▲ +1,2	▲ +7,8	▲ +13,3
Ленинградская область	3,27	24 070,0	▲ +0,6	▲ +0,6	▲ +0,8	▲ +2,2	▲ +2,3
Мурманская область	0,13	25 100,0	≈ 0,0	≈ 0,0	≈ 0,0	▲ +0,3	▲ +3,0
Новгородская область	0,34	23 068,3	≈ 0,0	▲ +0,1	≈ 0,0	▲ +4,9	▲ +9,5
Псковская область	0,93	23 625,0	▲ +1,1	▲ +1,1	▲ +1,1	▲ +6,5	▲ +6,1
Республика Карелия	0,37	24 376,5	▼ -2,0	▼ -1,7	▼ -1,5	▼ -2,2	▲ +8,7
Республика Коми	0,26	24 260,0	≈ 0,0	≈ 0,0	≈ 0,0	▲ +19,6	▲ +19,6
ЮФО	7,55	23 843,8	≈ 0,0	≈ 0,0	▲ +0,1	▲ +1,6	▲ +4,3
Астраханская область	0,20	25 400,0	≈ 0,0	≈ 0,0	▼ -1,4	▲ +2,2	▲ +12,4
Волгоградская область	0,45	22 214,2	≈ 0,0	≈ 0,0	≈ 0,0	▲ +3,6	▲ +12,1
Краснодарский край	5,57	25 144,0	≈ 0,0	≈ 0,0	▼ -0,4	▲ +0,7	▲ +1,3
Республика Адыгея	0,08	21 800,0	≈ 0,0	≈ 0,0	≈ 0,0	▲ +0,7	▲ +7,4
Республика Крым	0,13	24 350,0	≈ 0,0	≈ 0,0	≈ 0,0	▲ +0,8	▲ +1,1
Ростовская область	1,05	20 860,0	≈ 0,0	≈ 0,0	▲ +0,3	▲ +0,8	▲ +0,1
СКФО	4,44	21 419,6	▼ -0,2	▼ -0,6	▼ -0,8	▼ -2,1	▲ +3,2
Кабардино-Балкарская Республика	0,90	22 733,3	≈ 0,0	≈ 0,0	≈ 0,0	▲ +2,9	▲ +2,2
Карачаево-Черкесская Республика	0,40	20 070,0	≈ 0,0	≈ 0,0	≈ 0,0	▼ -0,9	▲ +7,9
Республика Дагестан	1,65	19 090,9	≈ 0,0	▼ -0,5	▼ -0,5	▼ -4,8	▲ +5,4
Республика Ингушетия	0,13	23 000,0	≈ 0,0	≈ 0,0	≈ 0,0	≈ 0,0	≈ 0,0
Ставропольский край	1,05	24 170,1	▼ -0,4	▼ -0,5	▼ -1,2	▼ -3,0	▲ +1,7
Чеченская Республика	0,06	23 000,0	≈ 0,0	≈ 0,0	▼ -0,4	▼ -0,4	▲ +0,4
ПФО	31,81	23 011,1	▼ -1,3	▼ -2,7	▼ -3,8	▼ -3,5	▲ +16,2
Кировская область	3,01	26 532,5	▲ +0,1	▲ +0,1	▲ +0,5	▲ +4,8	▲ +26,6
Нижегородская область	3,07	24 371,9	≈ 0,0	▼ -0,7	▼ -1,8	▼ -2,1	▲ +17,4
Оренбургская область	1,50	20 969,4	▼ -1,8	▼ -5,3	▼ -5,8	▼ -2,5	▲ +10,3
Пензенская область	1,12	22 500,0	≈ 0,0	≈ 0,0	≈ 0,0	≈ 0,0	▲ +12,5
Пермский край	2,22	24 362,5	≈ 0,0	≈ 0,0	▲ +0,2	▲ +1,2	▲ +1,2
Республика Башкортостан	4,05	21 116,2	▼ -1,5	▼ -6,1	▼ -6,1	▼ -6,1	▲ +16,5
Республика Марий Эл	0,61	23 212,5	≈ 0,0	≈ 0,0	▼ -3,9	▼ -3,3	▲ +17,5
Республика Мордовия	1,88	23 820,0	≈ 0,0	≈ 0,0	≈ 0,0	≈ 0,0	▲ +22,0
Республика Татарстан	6,89	24 117,5	≈ 0,0	▼ -8,1	▼ -8,1	▼ -18,6	▲ +10,5
Самарская область	1,26	22 611,1	▼ -1,6	▼ -0,6	▼ -0,1	▲ +5,1	▲ +13,9
Саратовская область	1,04	24 112,5	▼ -0,3	▼ -4,0	▼ -5,9	▼ -3,1	▲ +20,8
Удмуртская Республика	3,70	26 510,0	▼ -1,7	▼ -1,7	▼ -6,1	▼ -6,3	▲ +19,0
Чувашская Республика	0,84	20 974,7	▼ -3,6	▼ -4,8	▼ -9,0	▼ -16,9	▲ +16,1

Наименование федерального округа / субъекта РФ	Молоко коровье						
	удельный вес в общем объеме производства, %	средняя цена на 08.05.2017, руб./т	Изменения, +/- %				
			за неделю	за две недели	за месяц	с начала года	к аналогичному периоду прошлого года
УФО	6,68	22 741,5	▲ +0,1	▲ +0,3	▲ +0,1	≈ 0,0	▲ +12,6
Курганская область	0,49	21 977,8	▼ -0,2	▼ -0,2	▼ -0,1	▲ +3,2	▲ +12,1
Свердловская область	3,22	22 719,2	≈ 0,0	≈ 0,0	≈ 0,0	▲ +0,3	▲ +6,6
Ханты-Мансийский автономный округ	0,12	46 937,5	≈ 0,0	≈ 0,0	▲ +3,5	▲ +3,5	▲ +1,2
Челябинская область	1,11	21 631,7	▲ +0,3	▲ +0,6	▲ +3,6	▲ +2,5	▲ +8,9
Ямало-Ненецкий автономный округ	0,01	55 963,3	≈ 0,0	≈ 0,0	≈ 0,0	▲ +1,9	▼ -5,5
СФО	14,67	23 753,4	▼ -0,7	▼ -0,9	▼ -1,2	▲ +0,2	▲ +13,8
Алтайский край	3,62	25 750,0	▼ -2,8	▼ -3,2	▼ -3,6	▼ -1,3	▲ +23,2
Забайкальский край	0,15	20 076,0	≈ 0,0	≈ 0,0	≈ 0,0	▲ +3,0	▲ +3,0
Иркутская область	1,02	23 125,0	≈ 0,0	≈ 0,0	≈ 0,0	≈ 0,0	≈ 0,0
Кемеровская область	1,06	24 087,5	▼ -1,0	▼ -1,0	▼ -1,4	▲ +2,9	▲ +10,5
Красноярский край	2,32	25 374,1	▲ +0,6	▲ +1,2	▲ +1,7	▲ +3,5	▲ +12,7
Новосибирская область	3,14	23 225,0	▼ -0,8	▼ -1,0	▼ -1,1	▲ +0,6	▲ +15,4
Омская область	2,26	24 512,2	≈ 0,0	▼ -0,7	▼ -1,0	▼ -2,1	▲ +15,0
Республика Алтай	0,10	20 350,0	≈ 0,0	≈ 0,0	▼ -0,9	▼ -0,9	--
Республика Бурятия	0,13	18 000,0	≈ 0,0	≈ 0,0	▲ +2,9	▲ +2,9	≈ 0,0
Республика Хакасия	0,36	24 730,0	▲ +0,2	▼ -0,4	▼ -1,9	▼ -1,7	▲ +11,0
Томская область	0,46	22 815,0	▼ -0,2	▼ -0,3	▼ -0,5	▼ -1,7	▲ +5,0
ДФО	1,42	34 564,7	▲ +0,1	▲ +0,3	▲ +1,5	▲ +15,9	▲ +14,2
Амурская область	0,23	28 000,0	≈ 0,0	≈ 0,0	≈ 0,0	▲ +7,7	▲ +7,7
Еврейская автономная область	0,02	26 000,0	≈ 0,0	≈ 0,0	≈ 0,0	≈ 0,0	≈ +4,0
Магаданская область	0,03	35 500,0	≈ 0,0	≈ 0,0	≈ 0,0	≈ 0,0	≈ 0,0
Республика Саха (Якутия)	0,52	45 000,0	≈ 0,0	≈ 0,0	≈ 0,0	▲ +18,4	▲ +12,5
Хабаровский край	0,15	29 657,1	▲ +0,2	▲ +0,8	▲ +4,3	▲ +18,6	▲ +28,5



Динамика средних цен сельхозтоваропроизводителей на молоко коровье

руб./т

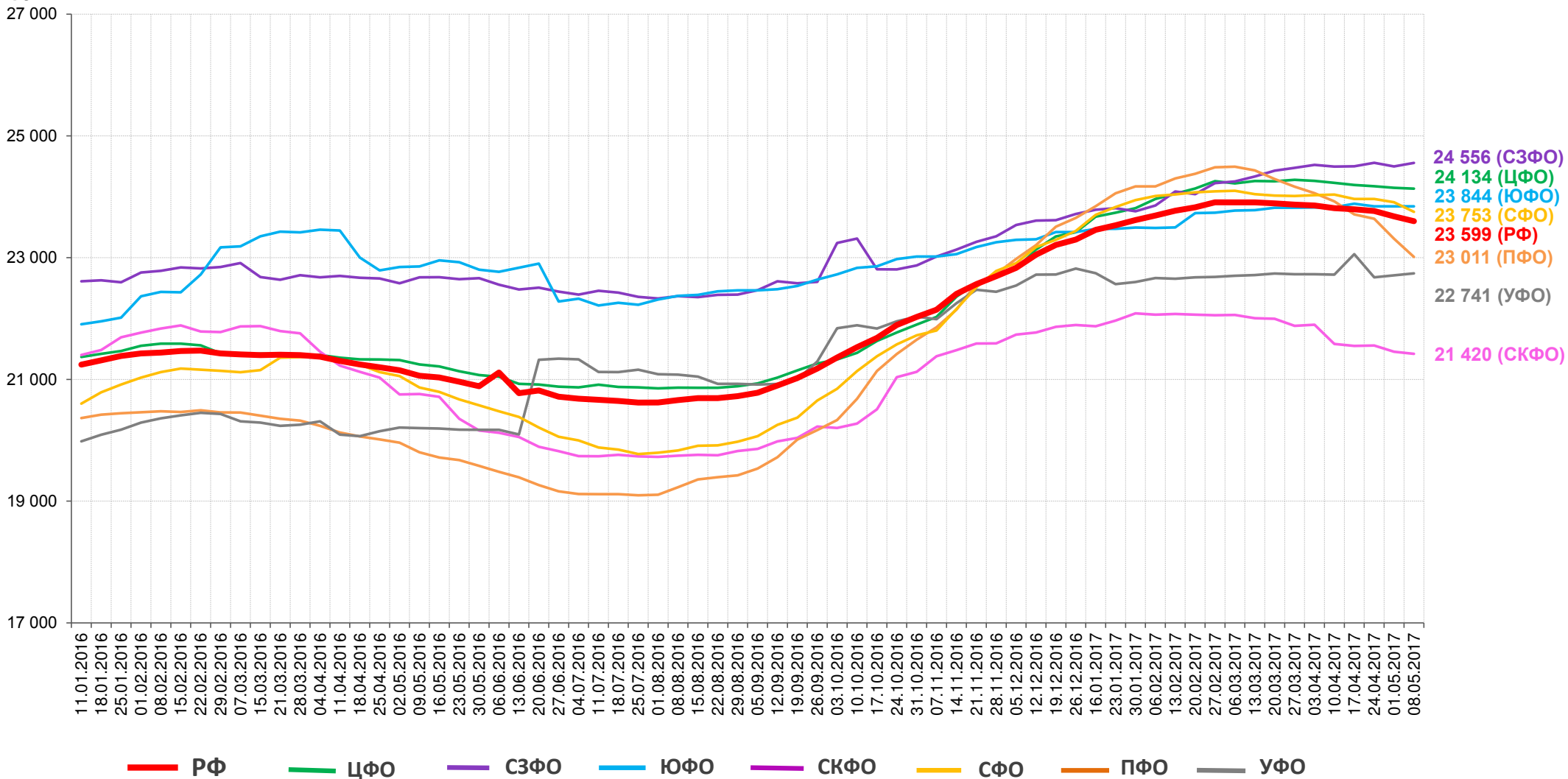

Территории		РФ	ЦФО	СЗФО	ЮФО	СКФО	ПФО	УФО	СФО
Средняя цена на 08.05.2017, руб./т		23 599,4	24 133,6	24 556,1	23 843,8	21 419,6	23 011,1	22 741,5	23 753,4
Изменения, +/- %	за неделю	▼ -0,3	▼ -0,1	▲ +0,2	≈ 0,0	▼ -0,2	▼ -1,3	▲ +0,1	▼ -0,7
	за месяц	▼ -0,9	▼ -0,4	▲ +0,2	▲ +0,1	▼ -0,8	▼ -3,8	▲ +0,1	▼ -1,2
	к началу года	▲ +0,6	▲ +1,9	▲ +3,2	▲ +1,6	▼ -2,1	▼ -3,5	≈ 0,0	▲ +0,2
	за год	▲ +12,1	▲ +13,6	▲ +8,3	▲ +4,3	▲ +3,2	▲ +16,2	▲ +12,6	▲ +13,8

Информация о средних ценах на произведенную пищевую продукцию (цены производства)

Мониторинг цен проводится методом прямого опроса сельхозтоваропроизводителей и перерабатывающих предприятий. В выборку включены крупные и средние сельхозтоваропроизводители и перерабатывающие предприятия, имеющие значительный удельный вес (в совокупности не менее 25%) в объеме производства (переработки) отдельных видов продукции в соответствующем субъекте РФ.

Цена производства – фактическая цена на произведенную пищевую продукцию (продукцию переработки сельскохозяйственного сырья), реализованную организациями пищевой и перерабатывающей промышленности, птицефабриками продовольственным магазинам и продовольственным рынкам (с учетом налога на добавленную стоимость, без расходов по транспортировке, экспедированию, погрузке и разгрузке продукции).

Наименование федерального округа / субъекта РФ	Молоко 3,2% жирности в пакетах						
	удельный вес в общем объеме производства, %	средняя цена на 08.05.2017, руб./т	Изменения, +/- %				
			за неделю	за две недели	за месяц	с начала года	к аналогичному периоду прошлого года
Российская Федерация	100,00	42 973,3	≈ 0,0	≈ 0,0	▲ +0,1	▲ +1,6	▲ +5,5
ЦФО	23,71	40 374,8	▲ +0,1	▼ -0,1	▲ +0,2	▲ +1,2	▲ +7,1
Белгородская область	3,06	41 806,7	≈ 0,0	≈ 0,0	≈ 0,0	▼ -0,2	▲ +11,2
Брянская область	1,72	36 725,0	≈ 0,0	≈ 0,0	≈ 0,0	▼ -0,8	▲ +6,6
Владимирская область	1,65	37 420,0	≈ 0,0	≈ 0,0	≈ 0,0	▲ +6,1	▲ +10,2
Воронежская область	2,95	45 078,0	≈ 0,0	≈ 0,0	≈ 0,0	▼ -2,4	▲ +3,2
Ивановская область	0,47	31 826,7	≈ 0,0	▼ -0,2	≈ 0,0	≈ 0,0	▲ +0,1
Калужская область	0,87	42 507,5	≈ 0,0	≈ 0,0	≈ 0,0	▲ +2,4	▲ +6,6
Костромская область	0,24	50 169,0	▲ +1,3	▼ -0,1	▼ -0,3	▼ -1,8	▲ +14,8
Курская область	0,59	38 875,0	≈ 0,0	≈ 0,0	≈ 0,0	≈ 0,0	▲ +7,0
Липецкая область	1,78	42 365,0	▼ -0,3	▼ -1,1	▼ -1,3	▼ -4,4	▼ -2,1
Московская область	1,18	65 666,7	≈ 0,0	≈ 0,0	▲ +3,3	▲ +17,5	▲ +5,1
Орловская область	0,99	36 011,7	≈ 0,0	≈ 0,0	≈ 0,0	▲ +0,2	▲ +2,7
Рязанская область	1,72	36 840,0	≈ 0,0	≈ 0,0	≈ 0,0	▲ +1,0	▲ +3,6
Смоленская область	0,13	34 617,7	≈ 0,0	≈ 0,0	▲ +0,3	▲ +1,5	▲ +4,5
Тамбовская область	0,14	41 114,7	≈ 0,0	≈ 0,0	▼ -0,1	▲ +1,7	▲ +5,4
Тверская область	0,68	42 667,8	≈ 0,0	≈ 0,0	≈ 0,0	▲ +4,6	▲ +12,0
Тульская область	1,03	42 005,0	≈ 0,0	≈ 0,0	≈ 0,0	▲ +1,0	▲ +11,0
Ярославская область	0,71	38 481,7	≈ 0,0	≈ 0,0	≈ 0,0	≈ 0,0	▲ +1,8
СЗФО	9,25	45 365,8	▼ -0,4	▼ -0,4	▼ -0,4	▲ +1,8	▲ +8,9
Архангельская область	0,57	45 872,0	≈ 0,0	≈ 0,0	≈ 0,0	▲ +3,9	▲ +14,0
Вологодская область	2,44	36 240,7	≈ 0,0	≈ 0,0	≈ 0,0	▲ +1,4	▲ +5,6
Калининградская область	0,80	42 366,1	≈ 0,0	≈ 0,0	≈ 0,0	▲ +5,6	▲ +8,6
Ленинградская область	1,24	37 600,0	≈ 0,0	≈ 0,0	▲ +0,2	▲ +4,1	▲ +6,8
Мурманская область	0,21	52 357,5	≈ 0,0	≈ 0,0	≈ 0,0	≈ 0,0	▲ +3,0
Ненецкий автономный округ	0,02	77 400,0	▼ -4,4	▼ -4,4	▼ -4,4	▼ -4,4	▲ +12,2
Новгородская область	0,28	42 150,0	≈ 0,0	≈ 0,0	▲ +0,2	▲ +0,2	▲ +2,8
Псковская область	0,23	53 135,5	≈ 0,0	≈ 0,0	≈ 0,0	▲ +1,9	▲ +2,4
Республика Карелия	0,38	43 950,0	≈ 0,0	≈ 0,0	≈ 0,0	▲ +3,9	▲ +3,9
Республика Коми	0,30	44 100,0	≈ 0,0	≈ 0,0	≈ 0,0	≈ 0,0	▲ +5,3
ЮФО	8,00	39 640,6	▼ -0,2	▼ -0,2	▲ +0,3	▲ +0,6	▲ +4,1
Астраханская область	0,03	32 650,0	▼ -2,6	▼ -2,6	▼ -2,6	▼ -2,6	▲ +1,5
Волгоградская область	1,18	37 737,5	≈ 0,0	≈ 0,0	▲ +0,1	▲ +1,4	▲ +3,9
Краснодарский край	5,59	40 743,9	≈ 0,0	≈ 0,0	▲ +1,2	▲ +1,1	▲ +4,8
Республика Адыгея	--	38 000,0	≈ 0,0	≈ 0,0	≈ 0,0	▲ +0,1	▲ +5,3
Республика Крым	0,30	55 830,0	≈ 0,0	≈ 0,0	≈ 0,0	≈ 0,0	≈ 0,0
Ростовская область	1,01	38 750,0	≈ 0,0	≈ 0,0	≈ 0,0	≈ 0,0	▲ +1,3
СКФО	2,95	44 088,7	▲ +0,1	▲ +0,2	▲ +0,2	▲ +1,9	▲ +3,0
Кабардино-Балкарская Республика	0,51	41 750,0	≈ 0,0	≈ 0,0	≈ 0,0	≈ 0,0	▲ +4,4
Карачаево-Черкесская Республика	0,15	38 600,0	▲ +1,3	▲ +1,6	▲ +2,0	▲ +4,6	▲ +5,2
Республика Дагестан	--	51 518,7	≈ 0,0	≈ 0,0	≈ 0,0	▲ +3,0	▲ +3,0
Республика Ингушетия	0,00	42 000,0	≈ 0,0	≈ 0,0	≈ 0,0	≈ 0,0	--
Республика Северная Осетия - Алания	0,18	45 587,5	≈ 0,0	≈ 0,0	▲ +0,1	▲ +0,1	▲ +1,1
Ставропольский край	1,96	41 300,0	≈ 0,0	≈ 0,0	≈ 0,0	▲ +3,4	▲ +7,0
Чеченская Республика	--	47 000,0	▼ -0,2	≈ 0,0	▼ -0,2	≈ 0,0	▼ -0,4
ПФО	27,77	39 902,2	≈ 0,0	▼ -0,2	▲ +0,2	▲ +2,6	▲ +9,3
Кировская область	2,18	38 860,7	▲ +0,3	▲ +0,3	▲ +1,0	▲ +4,9	▲ +16,1
Нижегородская область	3,53	40 720,0	≈ 0,0	≈ 0,0	≈ 0,0	▲ +1,2	▲ +7,2
Оренбургская область	1,09	37 760,0	▼ -0,2	▼ -0,2	▼ -0,2	▲ +1,6	▲ +6,4
Пензенская область	0,70	44 900,0	▲ +3,0	▲ +3,0	▲ +3,0	▲ +3,0	▲ +8,2
Пермский край	2,18	37 100,0	▼ -0,3	▼ -0,3	▲ +1,0	▲ +2,3	▲ +10,3
Республика Башкортостан	3,69	35 948,3	≈ 0,0	≈ 0,0	≈ 0,0	≈ 0,0	▲ +1,4
Республика Марий Эл	0,39	44 500,0	≈ 0,0	≈ 0,0	▲ +1,1	▲ +4,7	▲ +1,1
Республика Мордовия	1,33	41 000,0	≈ 0,0	≈ 0,0	≈ 0,0	▲ +1,1	▲ +13,2
Республика Татарстан	4,04	45 221,0	≈ 0,0	≈ 0,0	▲ +2,8	▲ +18,4	▲ +11,2
Самарская область	1,10	48 403,3	≈ 0,0	≈ 0,0	≈ 0,0	▲ +6,1	▲ +11,4
Саратовская область	1,74	36 000,0	≈ 0,0	≈ 0,0	≈ 0,0	▲ +0,7	▲ +10,3
Удмуртская Республика	3,35	38 798,8	≈ 0,0	≈ 0,0	≈ 0,0	▼ -2,4	▲ +1,8
Чувашская Республика	0,68	49 180,7	▼ -1,7	▼ -4,1	▼ -4,1	▼ -4,3	▲ +17,0

Наименование федерального округа / субъекта РФ	Молоко 3,2% жирности в пакетах						
	удельный вес в общем объеме производства, %	средняя цена на 08.05.2017, руб./т	Изменения, +/- %				
			за неделю	за две недели	за месяц	с начала года	к аналогичному периоду прошлого года
УФО	10,40	43 007,3	▲ +0,2	▲ +0,4	▲ +0,3	▲ +1,0	▼ -8,0
Курганская область	0,85	44 006,5	≈ 0,0	▲ +0,2	▲ +2,1	▲ +2,3	▲ +10,9
Свердловская область	3,90	42 486,0	▲ +0,6	▲ +0,9	▲ +0,1	▼ -1,1	▲ +7,4
Ханты-Мансийский автономный округ	0,07	56 750,0	≈ 0,0	≈ 0,0	≈ 0,0	≈ 0,0	≈ 0,0
Челябинская область	2,34	40 485,7	≈ 0,0	≈ 0,0	≈ 0,0	▲ +0,4	▲ +7,3
Ямало-Ненецкий автономный округ	0,01	73 387,5	≈ 0,0	≈ 0,0	≈ 0,0	▲ +2,9	▼ -0,8
СФО	14,87	43 862,8	≈ 0,0	≈ 0,0	▼ -0,1	▲ +0,6	▲ +6,0
Алтайский край	2,17	41 865,0	≈ 0,0	≈ 0,0	≈ 0,0	≈ 0,0	▲ +0,8
Забайкальский край	0,04	40 000,0	≈ 0,0	≈ 0,0	▼ -1,2	▲ +0,4	▲ +2,9
Иркутская область	1,39	47 875,0	≈ 0,0	≈ 0,0	≈ 0,0	▲ +2,1	▲ +9,4
Кемеровская область	3,05	47 500,0	▲ +1,5	▲ +1,5	▲ +1,5	▲ +11,8	▲ +16,4
Красноярский край	3,31	44 290,7	≈ 0,0	≈ 0,0	≈ 0,0	≈ 0,0	▲ +5,4
Новосибирская область	1,37	43 471,8	▼ -0,5	▼ -0,8	▼ -1,5	▼ -2,1	▲ +5,6
Омская область	1,58	40 636,0	▲ +2,5	▲ +2,5	▲ +6,7	▲ +7,5	▲ +7,5
Республика Алтай	0,06	47 675,0	≈ 0,0	≈ 0,0	≈ 0,0	≈ 0,0	--
Республика Бурятия	0,17	44 600,0	≈ 0,0	≈ 0,0	≈ 0,0	≈ 0,0	▲ +2,5
Республика Хакасия	0,67	41 780,0	≈ 0,0	≈ 0,0	≈ 0,0	▲ +0,8	▲ +1,0
Томская область	1,02	45 555,5	≈ 0,0	≈ 0,0	≈ 0,0	≈ 0,0	▲ +2,5
ДФО	2,76	62 199,8	▲ +0,2	▲ +0,3	▲ +0,1	▲ +3,1	▲ +5,7
Амурская область	1,47	49 250,0	≈ 0,0	≈ 0,0	≈ 0,0	≈ 0,0	▲ +4,3
Еврейская автономная область		58 300,0	≈ 0,0	≈ 0,0	≈ 0,0	≈ 0,0	▲ +1,7
Магаданская область	0,01	95 000,0	≈ 0,0	≈ 0,0	≈ 0,0	▲ +8,6	▲ +9,8
Приморский край	0,55	69 995,0	≈ 0,0	≈ 0,0	▼ -1,1	▼ -1,1	▲ +12,2
Республика Саха (Якутия)	0,12	65 375,0	▲ +0,4	▲ +0,4	▲ +0,4	▲ +4,5	▲ +7,0
Сахалинская область	0,28	50 200,0	≈ 0,0	▲ +3,5	▲ +3,5	▲ +3,7	▲ +8,2
Хабаровский край	0,25	52 803,8	≈ 0,0	≈ 0,0	▲ +0,4	▲ +3,2	▲ +3,4



Динамика средних цен производителей пищевых продуктов на молоко 3,2% жирности в пакетах

руб./т

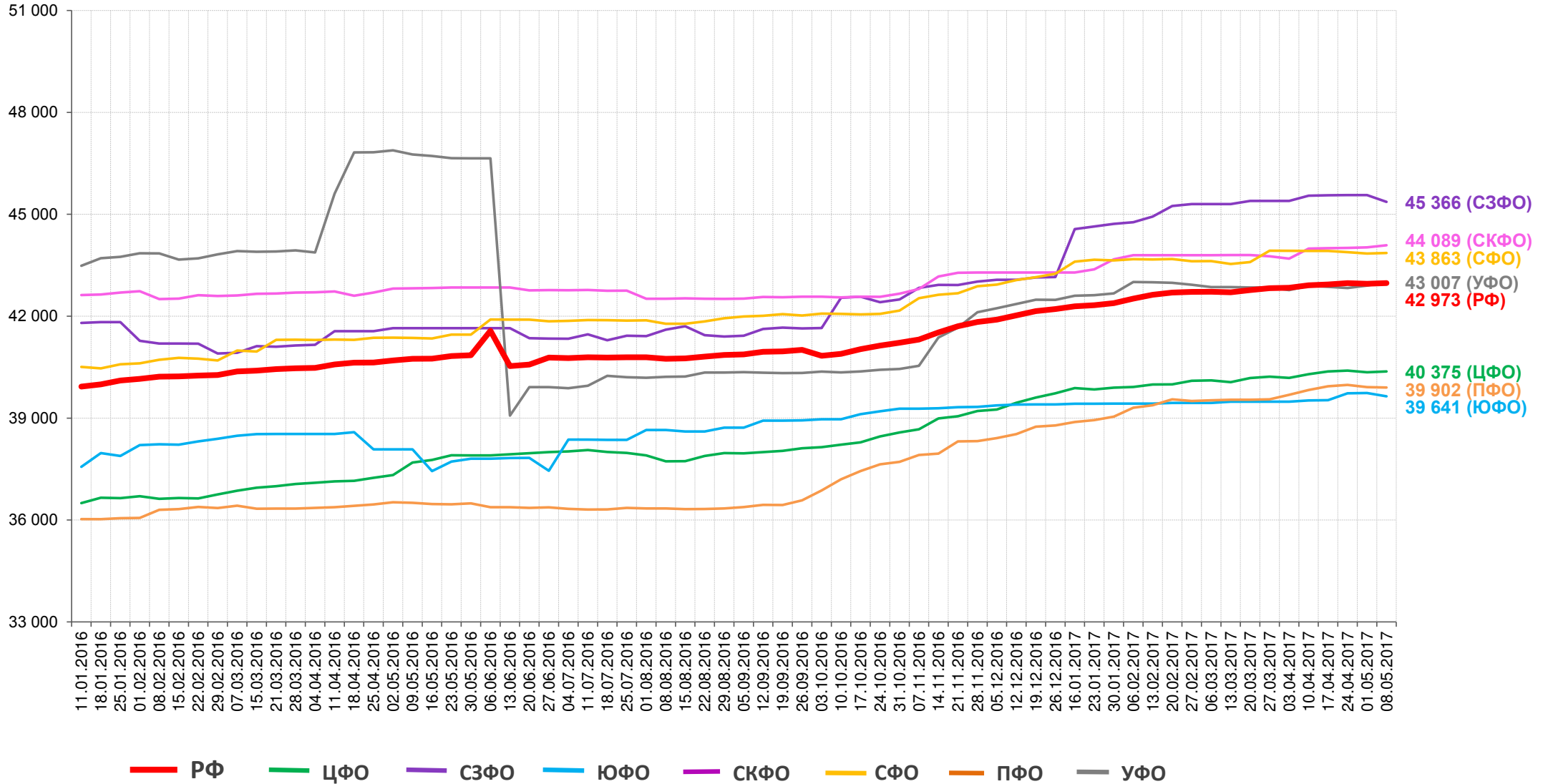

— РФ
 — ЦФО
 — СЗФО
 — ЮФО
 — СКФО
 — СФО
 — ПФО
 — УФО

Территории		РФ	ЦФО	СЗФО	ЮФО	СКФО	ПФО	УФО	СФО
Средняя цена на 08.05.2017, руб./т		42 973,3	40 374,8	45 365,8	39 640,6	44 088,7	39 902,2	43 007,3	43 862,8
Изменения, +/- %	за неделю	≈ 0,0	▲ +0,1	▼ -0,4	▼ -0,2	▲ +0,1	≈ 0,0	▲ +0,2	≈ 0,0
	за месяц	▲ +0,1	▲ +0,2	▼ -0,4	▲ +0,3	▲ +0,2	▲ +0,2	▲ +0,3	▼ -0,1
	к началу года	▲ +1,6	▲ +1,2	▲ +1,8	▲ +0,6	▲ +1,9	▲ +2,6	▲ +1,0	▲ +0,6
	за год	▲ +5,5	▲ +7,1	▲ +8,9	▲ +4,1	▲ +3,0	▲ +9,3	▼ -8,0	▲ +6,0



Информация о средних ценах на произведенную пищевую продукцию (цены производства)

Мониторинг цен проводится методом прямого опроса сельхозтоваропроизводителей и перерабатывающих предприятий. В выборку включены крупные и средние сельхозтоваропроизводители и перерабатывающие предприятия, имеющие значительный удельный вес (в совокупности не менее 25%) в объеме производства (переработки) отдельных видов продукции в соответствующем субъекте РФ.

Цена производства – фактическая цена на произведенную пищевую продукцию (продукцию переработки сельскохозяйственного сырья), реализованную организациями пищевой и перерабатывающей промышленности, птицефабриками продовольственным магазинам и продовольственным рынкам (с учетом налога на добавленную стоимость, без расходов по транспортировке, экспедированию, погрузке и разгрузке продукции).

Наименование федерального округа / субъекта РФ	удельный вес в общем объеме производства говядины, %	Масло сливочное 82,5% жирности					Масло сливочное 72,5% жирности						
		средняя цена на 08.05.2017, руб./т	Изменения, +/- %				средняя цена на 08.05.2017, руб./т	Изменения, +/- %					
			за неделю	за две недели	за месяц	с начала года		к аналогичному периоду прошлого года	за неделю	за две недели	за месяц	с начала года	к аналогичному периоду прошлого года
Российская Федерация	100,00	424 887,8	▲ +0,2	▲ +0,2	▲ +0,6	▲ +5,1	▲ +18,6	387 194,5	▲ +0,3	▲ +0,2	▲ +0,5	▲ +3,8	▲ +20,8
ЦФО	29,79	416 988,7	▲ 0,0	▲ 0,0	▲ +0,1	▲ +6,6	▲ +25,7	378 998,4	▼ -0,2	▼ -0,1	▼ -0,3	▲ +3,5	▲ +20,5
Белгородская область	3,01	405 289,0	▲ 0,0	▲ 0,0	▲ 0,0	▲ +3,3	▲ +21,6	393 814,6	▲ 0,0	▲ +0,3	▲ +0,3	▲ +5,1	▲ +30,5
Брянская область	2,76	370 000,0	▲ 0,0	▲ 0,0	▲ +1,4	▲ +8,2	▲ +14,2	335 000,0	▲ 0,0	▲ +1,5	▲ +1,5	▲ +8,1	▲ +19,6
Владимирская область	0,82	347 260,0	▲ 0,0	▲ 0,0	▲ 0,0	▲ 0,0	▲ +2,9	---	---	---	---	---	
Воронежская область	9,65	421 100,0	▲ 0,0	▲ 0,0	▲ 0,0	▲ +1,8	▲ +19,5	372 000,0	▲ 0,0	▲ 0,0	▲ 0,0	▲ +1,7	▲ +11,0
Ивановская область	4,79	401 300,0	▲ 0,0	▲ 0,0	▲ 0,0	▲ +13,5	▲ +48,0	333 000,0	▲ 0,0	▲ 0,0	▲ 0,0	▲ +7,4	▲ +43,2
Калужская область	0,51	404 000,0	▲ 0,0	▲ 0,0	▲ 0,0	▲ +7,5	▲ +12,6	355 200,0	▲ 0,0	▲ 0,0	▲ 0,0	▲ 0,0	▲ +12,7
Костромская область	0,30	---	---	---	---	---	---	385 300,0	▲ 0,0	▼ -0,2	▼ -1,3	▼ -3,7	▲ +29,8
Курская область	2,65	402 500,0	▲ 0,0	▲ 0,0	▲ 0,0	▲ +5,5	▲ +22,6	378 000,0	▼ -1,8	▼ -1,8	▼ -1,8	▲ +11,2	---
Липецкая область	1,98	302 130,0	▲ 0,0	▲ 0,0	▲ 0,0	▲ 0,0	▲ +3,0	335 298,0	▼ -0,6	▼ -0,4	▼ -0,3	▲ +0,6	▼ -1,6
Московская область	0,26	500 000,0	▲ 0,0	▲ 0,0	▲ 0,0	▲ +12,2	▲ +3,9	---	---	---	---	---	---
Орловская область	0,34	---	---	---	---	---	---	405 308,3	▲ 0,0	▲ 0,0	▲ 0,0	▲ +1,4	▲ +4,4
Рязанская область	0,98	459 159,0	▲ 0,0	▲ 0,0	▲ 0,0	▲ 0,0	▲ +48,2	434 007,0	▲ 0,0	▲ 0,0	▲ 0,0	▲ +4,6	▲ +38,2
Смоленская область	---	505 000,0	▲ +7,1	▲ +7,1	▲ +7,1	▲ +21,0	▲ +65,8	270 000,0	▲ 0,0	▲ 0,0	▼ -3,6	▲ 0,0	▲ +22,7
Тамбовская область	0,38	392 500,0	▼ -1,3	▼ -1,3	▼ -1,3	▲ +14,3	▲ +35,6	367 140,0	▼ -5,4	▼ -5,4	▼ -5,4	▼ -2,4	▲ +66,8
Тверская область	0,41	471 500,0	▲ 0,0	▲ 0,0	▲ 0,0	▲ +7,0	▲ +7,0	---	---	---	---	---	---
Тульская область	0,52	---	---	---	---	---	---	405 000,0	▲ 0,0	▲ 0,0	▲ 0,0	▲ 0,0	▲ +17,7
Ярославская область	0,28	---	---	---	---	---	---	369 650,0	▲ 0,0	▲ 0,0	▲ 0,0	▲ 0,0	▲ +9,2
СЗФО	5,44	486 341,8	▼ -0,4	▲ +0,1	▲ +0,3	▲ +5,2	▲ +12,7	442 251,8	▲ +0,4	▲ +0,3	▲ +0,3	▲ +2,5	▲ +16,8
Архангельская область	0,75	463 500,0	▲ 0,0	▲ 0,0	▲ 0,0	▲ 0,0	▲ +30,4	430 535,0	▲ 0,0	▲ 0,0	▲ 0,0	▲ +2,7	▲ +21,0
Вологодская область	2,35	512 378,3	▼ -1,1	▲ +0,3	▲ +0,3	▲ +3,6	▲ +15,4	444 008,8	▲ +0,1	▼ -0,5	▼ -0,3	▲ +2,9	▲ +20,9
Калининградская область	0,73	492 475,0	▲ 0,0	▲ 0,0	▲ 0,0	▲ +7,9	▲ +18,6	424 290,0	▲ +0,6	▲ +0,6	▲ +0,6	▲ +1,7	▲ +14,0
Ленинградская область	---	480 300,0	▲ 0,0	▲ 0,0	▲ 0,0	▲ 0,0	▲ +6,0	475 000,0	▲ 0,0	▲ 0,0	▲ 0,0	▲ 0,0	---
Ненецкий автономный округ	0,02	504 000,0	▲ 0,0	▲ 0,0	▲ +2,2	▲ +4,7	▲ +9,2	---	---	---	---	---	---
Новгородская область	0,15	459 367,0	▲ 0,0	▲ 0,0	▲ 0,0	▲ 0,0	---	434 259,0	▲ 0,0	▲ 0,0	▲ 0,0	▲ +1,6	▼ -4,2
Псковская область	1,04	453 383,5	▲ 0,0	▲ 0,0	▲ 0,0	▼ -2,0	▲ +1,9	465 520,0	---	---	---	---	---
Республика Карелия	0,17	421 800,0	▲ 0,0	▲ 0,0	▲ 0,0	▲ +59,2	---	472 216,6	▼ -0,1	▲ +0,1	▲ +0,1	▼ -4,8	▲ +21,4
Республика Коми	0,21	505 630,0	▲ 0,0	▲ 0,0	▲ 0,0	▲ 0,0	▲ +17,1	---	---	---	---	---	---
ЮФО	7,17	355 823,3	▲ 0,0	▲ 0,0	▲ +1,0	▲ +3,3	▲ +9,9	340 791,0	▲ 0,0	▲ 0,0	▲ +0,5	▲ +1,6	▲ +9,7
Волгоградская область	1,49	363 000,0	▲ 0,0	▲ 0,0	▲ +4,4	▲ +6,6	▲ +35,4	299 000,0	▲ 0,0	▲ 0,0	▲ +2,2	▲ +12,0	▲ +51,8
г.Севастополь	0,00	280 000,0	▲ 0,0	▲ 0,0	▲ 0,0	▲ +3,3	▲ +5,2	---	---	---	---	---	---
Краснодарский край	3,74	360 361,2	▲ 0,0	▲ 0,0	▲ +0,4	▲ +2,7	▲ +3,9	339 848,4	▲ 0,0	▲ 0,0	▲ +0,7	▲ +4,3	▲ +4,6
Республика Адыгея	0,88	361 250,0	▲ 0,0	▲ 0,0	▲ 0,0	▲ +0,1	▲ +2,1	---	---	---	---	---	---
Республика Крым	0,83	---	---	---	---	---	---	351 125,0	▲ 0,0	▲ 0,0	▼ -0,7	▼ -2,8	---
Ростовская область	1,06	372 500,0	▲ 0,0	▲ 0,0	▲ 0,0	▲ +3,5	▲ +8,8	363 333,3	▲ 0,0	▲ 0,0	▲ 0,0	▲ +1,9	▲ +11,8
СКФО	3,69	369 437,5	▼ -0,4	▲ 0,0	▼ -0,2	▲ +1,1	▲ +10,6	342 700,0	▲ 0,0	▲ +0,2	▲ +0,6	▲ +3,3	▲ +20,0
Кабардино-Балкарская Республика	1,34	316 000,0	▲ 0,0	▲ 0,0	▲ 0,0	▲ 0,0	▲ +1,1	300 000,0	▲ 0,0	▲ 0,0	▲ 0,0	▲ 0,0	▲ +9,8
Карачаево-Черкесская Республика	0,51	330 000,0	▲ +0,4	▲ +1,5	▲ +2,6	▲ +5,8	▲ +12,2	295 000,0	▲ 0,0	▲ +1,7	▲ +3,9	▲ +6,7	▲ +7,3
Республика Дагестан	0,20	350 000,0	▲ 0,0	▲ 0,0	▲ 0,0	▲ 0,0	▼ -12,5	396 500,0	▲ 0,0	▲ 0,0	▲ 0,0	▲ +5,3	▲ +37,4
Республика Северная Осетия - Алания	---	---	---	---	---	---	---	262 500,0	▲ 0,0	▲ 0,0	▲ +1,2	▲ +1,2	▲ +1,2
Ставропольский край	1,63	482 500,0	▼ -1,6	▼ -1,6	▼ -3,1	▼ -3,1	▲ +36,9	354 150,0	▲ 0,0	▲ 0,0	▲ 0,0	▲ +1,6	▲ +17,7
Чеченская Республика	---	334 500,0	▲ 0,0	▲ +0,1	▲ +0,2	▲ +3,2	▲ +6,3	---	---	---	---	---	---
ПФО	30,97	425 596,5	▲ +0,7	▲ 0,0	▲ +0,4	▲ +1,9	▲ +21,8	383 516,9	▼ -0,3	▼ -0,6	▲ 0,0	▲ +2,9	▲ +23,6
Кировская область	1,34	457 250,0	▲ 0,0	▲ 0,0	▲ 0,0	▲ +8,9	▲ +21,4	419 361,0	▲ 0,0	▲ 0,0	▲ +0,8	▲ +5,0	▲ +29,5
Нижегородская область	1,71	467 692,5	▲ 0,0	▼ -4,9	▼ -4,9	▼ -4,9	▲ +37,2	433 863,3	▲ 0,0	▼ -3,3	▼ -3,3	▼ -3,2	▲ +41,5
Оренбургская область	1,08	427 037,0	▲ +0,1	▲ +0,1	▲ +0,1	▲ +3,1	▲ +22,0	376 205,5	▼ -1,8	▼ -1,8	▼ -1,8	▼ -0,8	▲ +25,7
Пензенская область	0,94	448 315,0	▲ +5,1	▲ +5,1	▲ +8,6	▲ +8,6	▲ +22,5	356 950,0	▲ +5,7	▲ +5,7	▲ +12,4	▲ +12,4	▲ +23,3
Пермский край	2,55	---	---	---	---	---	---	384 000,0	▼ -0,5	▼ -1,2	▼ -1,7	▼ -0,9	▲ +50,0
Республика Башкортостан	3,11	401 000,0	▲ 0,0	▲ 0,0	▲ 0,0	▲ 0,0	▲ +1,1	327 620,0	▲ 0,0	▲ 0,0	▲ 0,0	▲ 0,0	▲ 0,0
Республика Марий Эл	0,72	474 000,0	▲ 0,0	▲ 0,0	▲ +0,1	▲ +0,1	▲ +0,1	321 666,7	▲ 0,0	▲ 0,0	▲ +1,0	▲ +4,1	▲ +5,3
Республика Мордовия	1,46	339 000,0	▲ 0,0	▲ 0,0	▲ 0,0	▲ +5,9	▲ +27,4	337 000,0	▲ 0,0	▲ 0,0	▲ 0,0	▲ +6,0	▲ +29,1
Республика Татарстан	6,49	---	---	---	---	---	---	469 444,0	▲ 0,0	▲ 0,0	▲ +3,0	▲ +51,4	▲ +67,0
Самарская область	2,86	---	---	---	---	---	---	417 000,0	▲ 0,0	▲ 0,0	▲ +1,6	▲ +7,4	▲ +19,4
Саратовская область	0,97	390 000,0	▲ 0,0	▲ 0,0	▲ 0,0	▲ +8,3	▲ +23,2	---	---	---	---	---	---
Удмуртская Республика	3,26	480 571,0	▲ 0,0	▲ 0,0	▲ 0,0	▲ 0,0	▲ +31,9	374 035,8	▲ +0,6	▲ +0,3	▲ +0,1	▼ -1,3	▲ +32,7
Чувашская Республика	0,65	---	---	---	---	---	---	415 556,0	▲ +0,5	▲ +0,5	▼ -1,4	▼ -1,4	▲ +34,3
УФО	4,68	454 601,5	▲ 0,0	▲ +0,1	▲ +0,4	▲ +14,7	▲ +23,3	436 279,1	▲ 0,0	▼ -0,1	▼ -0,3	▲ +0,2	▲ +12,1
Курганская область	0,30	453 406,0	▲ 0,0	▲ +0,3	▲ +1,7	▲ +8,9	▲ +17,2	---	---	---	---	---	---
Свердловская область	2,25	---	---	---	---	---	---	447 560,3	▼ -0,1	▼ -0,1	▼ -0,5	▼ -0,2	▲ +14,1
Челябинская область	1,25	430 000,0	▲ 0,0	▲ 0,0	▲ 0,0	▼ -6,5	▲ +16,9	413 716,7	▲ 0,0	▲ 0,0	▲ 0,0	▲ +1,0	▲ +8,8
Ямало-Ненецкий автономный округ	---	467 500,0	▲ 0,0	▲ 0,0	▲ 0,0	▲ +16,9	▲ +22,2	---	---	---	---	---	---
СФО	15,85	417 015,7	▲ 0,0	▲ +0,2	▲ +1,6	▲ +11,6	▲ +18,9	388 364,9	▲ 0,0	▲ 0,0	▲ +0,4	▲ +9,0	▲ +22,0
Алтайский край	7,40	371 000,0	▲ 0,0	▲ 0,0	▲ +0,7	▲ +4,5	▲ +23,7	335 666,7	▲ 0,0	▲ 0,0	▲ +1,8	▲ +15,3	▲ +31,8
Забайкальский край	---	---	---	---	---	---	---	472 500,0	▲ 0,0	▲ 0,0	▼ -1,0	---	---
Иркутская область	0,66	---	---	---	---	---	---	488 750,0	▲ 0,0	▲ 0,0	▲ 0,0	▲ +7,0	▲ +23,3
Кемеровская область	1,24	428 500,0	▲ +1,5	▲ +1,5	▲ +1,5	▲ +15,2	▲ +15,8	---	---	---	---	---	---
Красноярский край	1,36	---	---	---	---	---	---	410 000,0	▲ 0,0	▲ 0,0	▲ 0,0	▲ +24,2	▲ +24,2
Новосибирская область	1,81	449 407,0	▼ -1,0	▼ -0,4	▲ +1,0	▲ +23,9	▲ +26,7	340 155,1	▲ 0,0	▲ 0,0	▲ 0,0	▲ +2,2	▲ +16,1
Омская область	2,74	374 158,0	▲ 0,0	▲ 0,0	▲ 0,0	▲ 0,0	▲ +11,5	291 237,0	▲ 0,0	▲ 0,0	▲ 0,0	▲ 0,0	▲ +6,0
Республика Алтай	0,05	---	---	---	---	---	---	385 000,0	▲ 0,0	▲ 0,0	▲ +2,0	▲ +4,8	---
Республика Бурятия	0,37	---	---	---	---	---	---	528 000,0	▲ 0,0	▲ 0,0	▲ 0,0	▲ 0,0	▲ +16,9
Республика Хакасия	0,07	---	---	---	---	---	---	360 100,0	▲ 0,0	▲ 0,0	▲ 0,0	▲ +6,5	▲ +8,8
Томская область	0,12	477 778,0	▲ 0,0	▲ 0,0	▲ 0,0	▲ +7,5	▲ +24,6	416 666,5	▲ 0,0	▲ 0,0	▲ 0,0	▲ +9,5	▲ +14,5
ДФО	1,57	491 187,5	▲ 0,0	▲ 0,0	▲ 0,0	▲ +2,0	▲ +16,3						



Динамика средних цен производителей пищевых продуктов на масло сливочное 82,5% жирности

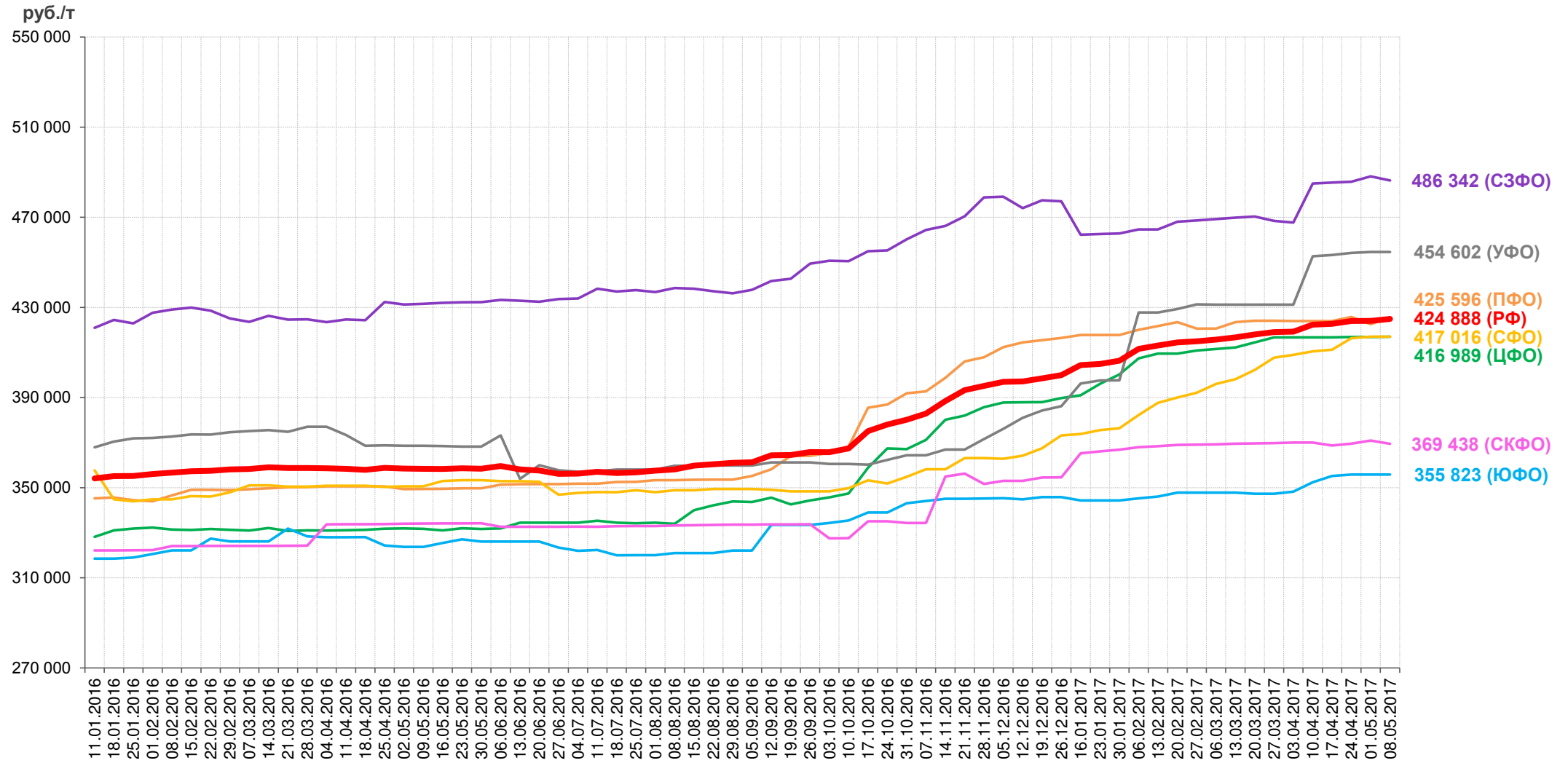

— РФ
 — ЦФО
 — СЗФО
 — ЮФО
 — СКФО
 — СФО
 — ПФО
 — УФО

Территории		РФ	ЦФО	СЗФО	ЮФО	СКФО	ПФО	УФО	СФО
Средняя цена на 08.05.2017, руб./т		424 887,8	416 988,7	486 341,8	355 823,3	369 437,5	425 596,5	454 601,5	417 015,7
Изменения, +/- %	за неделю	▲ +0,2	≈ 0,0	▼ -0,4	≈ 0,0	▼ -0,4	▲ +0,7	≈ 0,0	≈ 0,0
	за месяц	▲ +0,6	▲ +0,1	▲ +0,3	▲ +1,0	▼ -0,2	▲ +0,4	▲ +0,4	▲ +1,6
	к началу года	▲ +5,1	▲ +6,6	▲ +5,2	▲ +3,3	▲ +1,1	▲ +1,9	▲ +14,7	▲ +11,6
	за год	▲ +18,6	▲ +25,7	▲ +12,7	▲ +9,9	▲ +10,6	▲ +21,8	▲ +23,3	▲ +18,9



Динамика средних цен производителей пищевых продуктов на масло сливочное 72,5%

руб./т

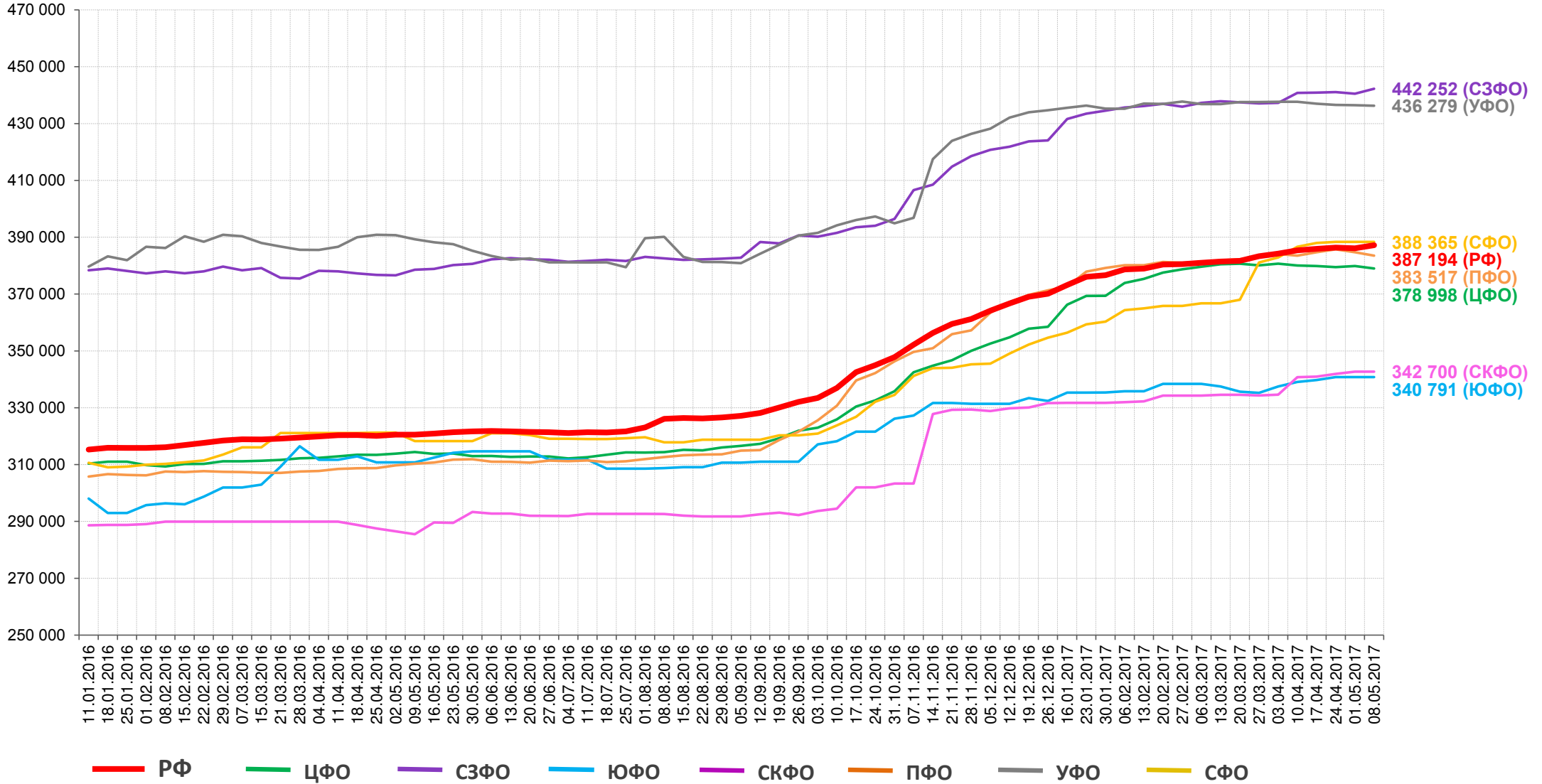

Территории		РФ	ЦФО	СЗФО	ЮФО	СКФО	ПФО	УФО	СФО
Средняя цена на 08.05.2017, руб./т		387 194,5	378 998,4	442 251,8	340 791,0	342 700,0	383 516,9	436 279,1	388 364,9
Изменения, +/- %	за неделю	▲ +0,3	▼ -0,2	▲ +0,4	≈ 0,0	≈ 0,0	▼ -0,3	≈ 0,0	≈ 0,0
	за месяц	▲ +0,5	▼ -0,3	▲ +0,3	▲ +0,5	▲ +0,6	≈ 0,0	▼ -0,3	▲ +0,4
	к началу года	▲ +3,8	▲ +3,5	▲ +2,5	▲ +1,6	▲ +3,3	▲ +2,9	▲ +0,2	▲ +9,0
	за год	▲ +20,8	▲ +20,5	▲ +16,8	▲ +9,7	▲ +20,0	▲ +23,6	▲ +12,1	▲ +22,0

Информация о средних ценах на произведенную пищевую продукцию (цены производства)

Мониторинг цен проводится методом прямого опроса сельхозтоваропроизводителей и перерабатывающих предприятий. В выборку включены крупные и средние сельхозтоваропроизводители и перерабатывающие предприятия, имеющие значительный удельный вес (в совокупности не менее 25%) в объеме производства (переработки) отдельных видов продукции в соответствующем субъекте РФ.

Цена производства – фактическая цена на произведенную пищевую продукцию (продукцию переработки сельскохозяйственного сырья), реализованную организациями пищевой и перерабатывающей промышленности, птицефабриками продовольственным магазинам и продовольственным рынкам (с учетом налога на добавленную стоимость, без расходов по транспортировке, экспедированию, погрузке и разгрузке продукции).

Наименование федерального округа / субъекта РФ	Сметана 20% жирности						
	удельный вес в общем объеме производства, %	средняя цена на 08.05.2017, руб./т	Изменения, +/- %				
			за неделю	за две недели	за месяц	с начала года	к аналогичному периоду прошлого года
Российская Федерация	100,00	151 677,3	≈ 0,0	▲ +0,1	▲ +0,3	▲ +1,9	▲ +6,8
ЦФО	19,61	153 905,4	▲ +0,1	▲ +0,1	▼ -0,1	▲ +2,1	▲ +8,0
Белгородская область	1,66	145 447,7	≈ 0,0	≈ 0,0	≈ 0,0	▲ +4,3	▲ +15,9
Брянская область	0,84	135 000,0	≈ 0,0	≈ 0,0	▲ +3,8	▲ +0,4	▲ +3,1
Владимирская область	4,04	134 220,0	≈ 0,0	≈ 0,0	≈ 0,0	▲ +6,6	▲ +13,4
Воронежская область	2,31	160 620,0	≈ 0,0	≈ 0,0	≈ 0,0	≈ 0,0	▲ +6,2
Ивановская область	0,81	97 950,0	≈ 0,0	▼ -0,1	▼ -0,1	▲ +7,8	▲ +8,1
Калужская область	0,45	194 272,0	≈ 0,0	≈ 0,0	≈ 0,0	≈ 0,0	▲ +7,6
Костромская область	0,14	215 350,0	▲ +1,7	▲ +0,9	▼ -1,2	▼ -3,2	▲ +5,4
Курская область	0,50	135 500,0	≈ 0,0	≈ 0,0	≈ 0,0	≈ 0,0	▲ +5,7
Липецкая область	0,99	135 798,0	▲ +0,6	▼ -0,3	▼ -1,2	▲ +2,8	▲ +0,6
Московская область	1,42	144 700,0	≈ 0,0	≈ 0,0	≈ 0,0	▲ +0,7	▲ +0,7
Орловская область	0,71	159 279,9	≈ 0,0	≈ 0,0	≈ 0,0	▲ +1,3	▲ +3,1
Рязанская область	0,71	163 324,2	≈ 0,0	≈ 0,0	≈ 0,0	▲ +4,3	▲ +12,7
Смоленская область	0,27	144 233,3	≈ 0,0	≈ 0,0	≈ 0,0	≈ 0,0	▲ +10,9
Тамбовская область	0,05	166 176,7	▲ +0,3	▲ +0,3	≈ 0,0	▲ +15,0	▲ +17,9
Тверская область	0,97	167 500,8	≈ 0,0	≈ 0,0	≈ 0,0	▲ +1,5	▲ +8,0
Тульская область	0,90	180 000,0	≈ 0,0	≈ 0,0	≈ 0,0	≈ 0,0	▲ +15,2
Ярославская область	0,42	144 693,3	≈ 0,0	≈ 0,0	≈ 0,0	≈ 0,0	▲ +3,1
СЗФО	13,00	153 021,8	▲ +0,2	▲ +0,2	▲ +0,4	▲ +1,4	▲ +6,1
Архангельская область	0,59	160 889,0	≈ 0,0	≈ 0,0	≈ 0,0	▲ +6,6	▲ +22,3
Вологодская область	2,34	156 320,0	≈ 0,0	≈ 0,0	≈ 0,0	▲ +2,1	▲ +7,6
Калининградская область	1,18	127 851,0	≈ 0,0	▲ +0,1	▲ +0,1	▲ +1,2	▲ +2,7
Мурманская область	0,32	143 000,0	≈ 0,0	≈ 0,0	≈ 0,0	≈ 0,0	▲ +1,6
Новгородская область	1,56	156 026,7	≈ 0,0	≈ 0,0	≈ 0,0	▲ +1,9	▲ +8,1
Псковская область	0,72	167 200,0	▲ +1,6	▲ +1,6	▲ +2,5	▲ +3,4	▲ +3,5
Республика Карелия	0,64	166 467,5	▼ -0,2	≈ 0,0	▲ +0,2	▼ -0,2	▲ +8,0
Республика Коми	0,15	180 000,0	≈ 0,0	≈ 0,0	≈ 0,0	≈ 0,0	▲ +5,1
ЮФО	12,48	132 180,9	≈ 0,0	▲ +0,4	▲ +1,9	▲ +2,9	▲ +8,2
Волгоградская область	0,88	116 297,5	≈ 0,0	≈ 0,0	▲ +2,2	▲ +4,4	▼ -0,2
Краснодарский край	10,63	127 800,8	≈ 0,0	▲ +1,2	▲ +4,1	▲ +5,8	▲ +16,5
Республика Адыгея	--	139 900,0	≈ 0,0	≈ 0,0	≈ 0,0	▲ +0,6	▲ +7,8
Республика Крым	0,52	140 000,0	≈ 0,0	≈ 0,0	≈ 0,0	▼ -0,7	▲ +4,1
Ростовская область	0,71	161 500,0	≈ 0,0	≈ 0,0	≈ 0,0	≈ 0,0	▲ +3,5
СКФО	9,35	147 362,5	≈ 0,0	▲ +0,1	▲ +0,1	▲ +3,7	▲ +6,2
Кабардино-Балкарская Республика	4,15	140 000,0	≈ 0,0	≈ 0,0	≈ 0,0	≈ 0,0	▲ +11,7
Карачаево-Черкесская Республика	2,19	124 200,0	≈ 0,0	▲ +0,1	▲ +1,6	▲ +3,5	▲ +3,9
Республика Дагестан	0,53	159 200,0	≈ 0,0	≈ 0,0	≈ 0,0	▲ +0,4	▲ +0,3
Республика Северная Осетия - Алания	--	117 000,0	≈ 0,0	≈ 0,0	≈ 0,0	≈ 0,0	▲ +3,1
Ставропольский край	2,31	150 468,8	≈ 0,0	▲ +0,3	▼ -0,2	▲ +8,2	▲ +9,4
Чеченская Республика	--	144 000,0	≈ 0,0	▲ +0,1	▲ +0,3	▲ +2,9	▲ +6,3
ПФО	21,19	146 990,8	▲ +0,2	▲ +0,4	▲ +0,8	▲ +1,5	▲ +9,3
Кировская область	2,05	132 129,8	▲ +0,5	▲ +0,5	▲ +1,7	▲ +5,4	▲ +12,3
Нижегородская область	1,36	179 113,8	≈ 0,0	≈ 0,0	≈ 0,0	▲ +2,0	▲ +10,2
Оренбургская область	0,56	157 834,3	≈ 0,0	≈ 0,0	≈ 0,0	▼ -0,8	▲ +7,4
Пензенская область	0,50	212 750,0	▲ +6,9	▲ +6,9	▲ +6,9	▲ +6,9	▲ +17,6
Пермский край	2,12	118 000,0	≈ 0,0	≈ 0,0	▲ +0,9	▲ +3,5	▲ +8,2
Республика Башкортостан	2,69	139 362,9	≈ 0,0	≈ 0,0	≈ 0,0	≈ 0,0	▲ +0,7
Республика Мордовия	0,46	139 750,0	≈ 0,0	≈ 0,0	≈ 0,0	▲ +0,5	▲ +13,2
Республика Татарстан	3,60	175 640,0	≈ 0,0	≈ 0,0	▲ +12,1	▲ +8,1	▲ +22,7
Самарская область	1,19	169 300,0	▲ +2,2	▲ +4,6	▲ +4,5	▲ +8,1	▲ +18,9
Саратовская область	0,53	142 000,0	≈ 0,0	≈ 0,0	≈ 0,0	≈ 0,0	▲ +3,7
Удмуртская Республика	1,84	140 452,5	▲ +0,2	≈ 0,0	▼ -0,1	▲ +0,6	▲ +5,8
Чувашская Республика	2,02	139 458,0	▼ -1,1	▲ +1,4	▼ -1,1	▼ -1,1	▲ +19,9
УФО	10,87	153 922,6	▼ -0,1	▲ +0,1	▲ +0,2	▲ +0,1	▲ +6,1
Курганская область	2,73	143 478,0	≈ 0,0	▲ +2,0	▲ +1,6	▲ +1,6	▲ +18,1
Свердловская область	4,32	151 534,0	▼ -0,2	▼ -0,3	≈ 0,0	▼ -0,3	▲ +4,0
Ханты-Мансийский автономный округ	0,25	230 000,0	≈ 0,0	≈ 0,0	≈ 0,0	≈ 0,0	≈ 0,0
Челябинская область	2,21	145 500,0	≈ 0,0	≈ 0,0	≈ 0,0	▲ +2,2	▲ +8,4

Наименование федерального округа / субъекта РФ	Сметана 20% жирности						
	удельный вес в общем объеме производства, %	средняя цена на 08.05.2017, руб./т	Изменения, +/- %				
			за неделю	за две недели	за месяц	с начала года	к аналогичному периоду прошлого года
СФО	10,02	149 047,3	▼ -0,8	▼ -0,7	▼ -1,2	≈ 0,0	▲ +2,0
Алтайский край	2,40	128 166,7	≈ 0,0	≈ 0,0	≈ 0,0	▲ +0,3	▲ +1,0
Забайкальский край	0,18	154 500,0	▼ -5,2	▼ -5,2	▼ -6,2	▼ -4,2	▲ +0,2
Иркутская область	1,05	229 875,0	≈ 0,0	≈ 0,0	≈ 0,0	▲ +2,2	▲ +10,8
Кемеровская область	1,86	144 333,3	≈ 0,0	≈ 0,0	▲ +0,9	▲ +3,1	▲ +3,1
Новосибирская область	0,89	129 328,9	≈ 0,0	≈ 0,0	≈ 0,0	▲ +0,8	▲ +3,4
Омская область	1,32	124 446,0	≈ 0,0	≈ 0,0	▼ -0,8	▼ -1,8	▼ -0,3
Республика Алтай	--	140 505,0	≈ 0,0	≈ 0,0	≈ 0,0	≈ 0,0	--
Республика Бурятия	0,23	196 270,0	≈ 0,0	≈ 0,0	≈ 0,0	≈ 0,0	▲ +6,1
Республика Хакасия	0,27	185 600,0	≈ 0,0	▲ +1,0	▲ +1,0	▲ +9,2	▲ +8,9
Томская область	0,56	161 429,0	≈ 0,0	≈ 0,0	≈ 0,0	≈ 0,0	▲ +0,9
ДФО	2,95	225 313,8	▲ +0,4	▲ +0,5	▲ +1,0	▲ +12,0	▲ +12,2
Амурская область	0,84	160 750,0	≈ 0,0	≈ 0,0	≈ 0,0	≈ 0,0	▲ +9,4
Магаданская область	0,02	398 425,0	≈ 0,0	≈ 0,0	≈ 0,0	▲ +9,8	▲ +14,1
Приморский край	0,80	197 420,0	▲ +2,6	▲ +2,6	▲ +5,3	▲ +5,3	▲ +17,4
Республика Саха (Якутия)	0,20	226 800,0	≈ 0,0	≈ 0,0	≈ 0,0	▲ +5,2	▲ +19,7
Сахалинская область	0,24	260 000,0	≈ 0,0	▲ +1,2	▲ +2,4	▲ +5,7	▲ +5,7
Хабаровский край	0,71	195 000,0	≈ 0,0	≈ 0,0	≈ 0,0	▲ +34,9	▲ +51,2



Динамика средних цен производителей пищевых продуктов на сметану 20% жирности

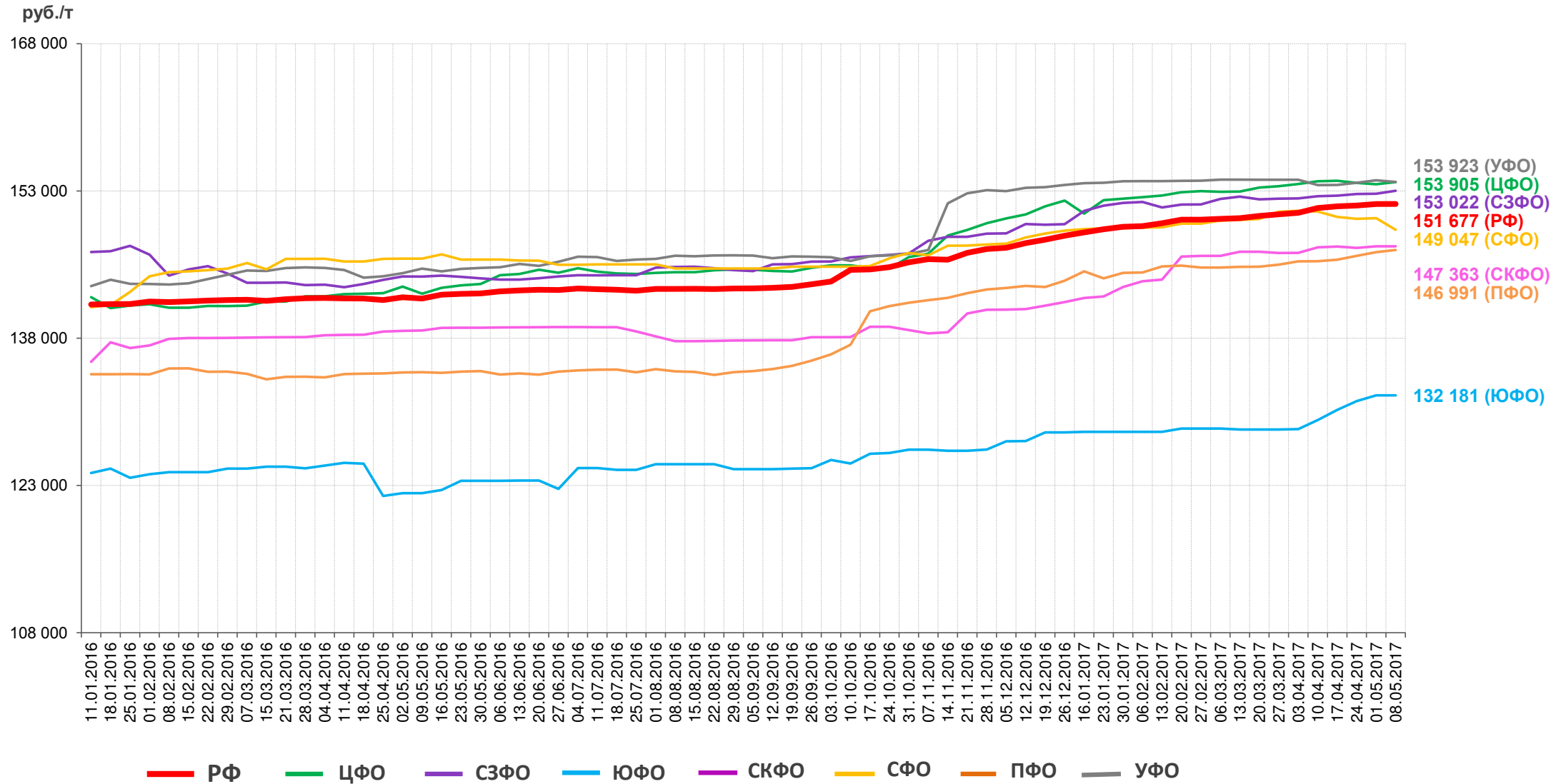

Территории		РФ	ЦФО	СЗФО	ЮФО	СКФО	ПФО	УФО	СФО
Средняя цена на 08.05.2017, руб./т		151 677,3	153 905,4	153 021,8	132 180,9	147 362,5	146 990,8	153 922,6	149 047,3
Изменения, +/- %	за неделю	≈ 0,0	▲ +0,1	▲ +0,2	≈ 0,0	≈ 0,0	▲ +0,2	▼ -0,1	▼ -0,8
	за месяц	▲ +0,3	▼ -0,1	▲ +0,4	▲ +1,9	▲ +0,1	▲ +0,8	▲ +0,2	▼ -1,2
	к началу года	▲ +1,9	▲ +2,1	▲ +1,4	▲ +2,9	▲ +3,7	▲ +1,5	▲ +0,1	≈ 0,0
	за год	▲ +6,8	▲ +8,0	▲ +6,1	▲ +8,2	▲ +6,2	▲ +9,3	▲ +6,1	▲ +2,0

Информация о средних ценах на произведенную пищевую продукцию (цены производства)

Мониторинг цен проводится методом прямого опроса сельхозтоваропроизводителей и перерабатывающих предприятий. В выборку включены крупные и средние сельхозтоваропроизводители и перерабатывающие предприятия, имеющие значительный удельный вес (в совокупности не менее 25%) в объеме производства (переработки) отдельных видов продукции в соответствующем субъекте РФ.

Цена производства – фактическая цена на произведенную пищевую продукцию (продукцию переработки сельскохозяйственного сырья), реализованную организациями пищевой и перерабатывающей промышленности, птицефабриками продовольственным магазинам и продовольственным рынкам (с учетом налога на добавленную стоимость, без расходов по транспортировке, экспедированию, погрузке и разгрузке продукции).

Наименование федерального округа / субъекта РФ	Сыры сычужные твердые						
	удельный вес в общем объеме производства, %	средняя цена на 08.05.2017, руб./т	Изменения, +/- %				
			за неделю	за две недели	за месяц	с начала года	к аналогичному периоду прошлого года
Российская Федерация	100,00	346 412,8	▼ -0,5	▼ -0,7	▼ -0,3	▲ +0,8	▲ +9,6
ЦФО	19,58	341 707,3	▼ -0,3	▼ -0,2	▼ -0,2	▲ +0,2	▲ +8,5
Белгородская область	--	360 390,0	≈ 0,0	≈ 0,0	≈ 0,0	▲ +3,4	▲ +15,1
Брянская область	1,13	325 000,0	≈ 0,0	▲ +1,6	▲ +1,6	▲ +6,6	▲ +13,2
Воронежская область	12,77	384 540,0	≈ 0,0	≈ 0,0	▲ +0,4	▼ -0,9	▲ +8,7
Ивановская область	--	270 000,0	▲ +3,8	▲ +3,8	▲ +3,8	--	▲ +17,9
Калужская область	0,02	450 000,0	≈ 0,0	≈ 0,0	≈ 0,0	▲ +20,0	▲ +20,0
Костромская область	0,68	321 000,0	▲ +0,9	▲ +0,9	▲ +2,2	▼ -0,9	▲ +2,4
Курская область	2,64	342 000,0	≈ 0,0	≈ 0,0	≈ 0,0	≈ 0,0	▲ +12,5
Московская область	0,00	263 000,0	≈ 0,0	≈ 0,0	≈ 0,0	▼ -23,6	▼ -25,1
Орловская область	--	341 333,3	≈ 0,0	≈ 0,0	≈ 0,0	▲ +2,2	▲ +3,7
Рязанская область	--	330 000,0	≈ 0,0	≈ 0,0	≈ 0,0	≈ 0,0	▼ -0,1
Смоленская область	--	279 166,7	≈ 0,0	≈ 0,0	▼ -0,6	▼ -2,3	▲ +4,0
Тамбовская область	0,15	388 266,7	▼ -3,0	▼ -3,0	▼ -2,8	▲ +0,1	▲ +14,9
Ярославская область	--	338 125,0	≈ 0,0	≈ 0,0	≈ 0,0	≈ 0,0	▲ +4,4
СЗФО	3,69	409 684,4	≈ 0,0	▼ -2,3	▼ -1,0	▲ +1,3	▲ +5,4
Вологодская область	0,00	430 790,0	≈ 0,0	≈ 0,0	≈ 0,0	▲ +1,4	▲ +5,5
Калининградская область	--	396 250,0	≈ 0,0	≈ 0,0	≈ 0,0	▲ +2,8	▲ +6,2
Псковская область	--	412 566,0	≈ 0,0	▼ -5,6	▼ -2,4	▼ -0,1	▲ +4,6
ЮФО	9,07	343 326,4	≈ 0,0	≈ 0,0	▲ +0,7	▲ +0,6	≈ 0,0
Волгоградская область	--	323 633,3	≈ 0,0	≈ 0,0	▲ +2,6	▲ +5,6	▲ +1,4
Краснодарский край	--	344 472,8	≈ 0,0	≈ 0,0	≈ 0,0	▼ -0,9	▼ -2,3
Ростовская область	5,42	370 000,0	≈ 0,0	≈ 0,0	≈ 0,0	▲ +2,8	▲ +7,2
СКФО	--	305 028,6	▼ -2,0	▼ -2,0	▼ -2,0	▼ -0,1	▲ +8,7
Кабардино-Балкарская Республика	--	260 000,0	≈ 0,0	≈ 0,0	≈ 0,0	≈ 0,0	▲ +6,1
Республика Дагестан	0,00	386 750,0	≈ 0,0	≈ 0,0	≈ 0,0	▲ +9,6	▲ +9,6
Республика Северная Осетия - Алания	0,00	260 675,0	▲ +2,5	▲ +2,5	▲ +2,5	▲ +2,5	▲ +15,9
Ставропольский край	--	397 500,0	≈ 0,0	≈ 0,0	≈ 0,0	≈ 0,0	▲ +16,1
Чеченская Республика	0,00	284 800,0	≈ 0,0	≈ 0,0	≈ 0,0	▲ +0,2	▼ -0,7
ПФО	38,09	360 225,8	▼ -0,1	▼ -0,4	≈ 0,0	▲ +2,6	▲ +15,7
Кировская область	0,00	392 994,0	≈ 0,0	≈ 0,0	≈ 0,0	▲ +4,5	▲ +26,9
Нижегородская область	--	368 000,0	≈ 0,0	▼ -2,5	▼ -2,5	▼ -3,4	▲ +17,2
Оренбургская область	0,12	270 000,0	▼ -15,6	▼ -15,6	▼ -15,6	▼ -6,9	▲ +3,8
Пензенская область	--	395 000,0	▲ +12,9	▲ +12,9	▲ +12,9	▲ +12,9	▲ +12,9
Пермский край	--	337 300,0	▲ +0,4	▲ +0,4	▲ +1,3	▲ +3,8	▲ +9,5
Республика Башкортостан	--	312 200,0	≈ 0,0	≈ 0,0	≈ 0,0	≈ 0,0	▲ +4,9
Республика Марий Эл	0,94	355 000,0	≈ 0,0	≈ 0,0	≈ 0,0	▲ +2,9	▲ +3,3
Республика Мордовия	--	329 000,0	≈ 0,0	≈ 0,0	≈ 0,0	▲ +2,8	▲ +6,7
Республика Татарстан	15,61	374 220,0	≈ 0,0	≈ 0,0	▲ +1,1	▲ +0,7	▲ +9,9
Удмуртская Республика	--	360 126,7	▼ -0,1	▼ -1,3	▼ -0,1	▲ +1,8	▲ +18,8
УФО	0,18	360 500,0	≈ 0,0	≈ 0,0	≈ 0,0	≈ 0,0	▲ +10,1
Свердловская область	0,00	360 500,0	≈ 0,0	≈ 0,0	≈ 0,0	≈ 0,0	▲ +10,1
СФО	29,05	331 065,5	▼ -0,4	▼ -0,1	▲ +0,5	▲ +3,7	▲ +15,7
Алтайский край	26,82	340 666,7	≈ 0,0	≈ 0,0	▲ +1,0	▲ +8,1	▲ +18,0
Новосибирская область	--	312 500,0	≈ 0,0	≈ 0,0	≈ 0,0	▼ -3,8	▲ +10,6
Омская область	--	310 000,0	▼ -4,3	▼ -1,4	▲ +1,9	▲ +1,9	▲ +1,9
Республика Алтай	0,41	361 666,7	≈ 0,0	≈ 0,0	≈ 0,0	▲ +5,9	--
Республика Хакасия	--	299 860,0	▲ +0,1	▲ +0,1	▲ +0,1	▲ +1,8	▲ +8,2
ДФО	--	505 000,0	≈ 0,0	≈ 0,0	≈ 0,0	▲ +17,0	▲ +29,5
Республика Саха (Якутия)	--	505 000,0	≈ 0,0	≈ 0,0	≈ 0,0	▲ +17,0	▲ +29,5

Средняя стоимость сыра в Северо-Кавказском ФО снизилась в связи с увеличением объемов предложения более дешевого сыра в Республике Северная Осетия-Алания.



Динамика средних цен производителей пищевых продуктов на сыры твердые

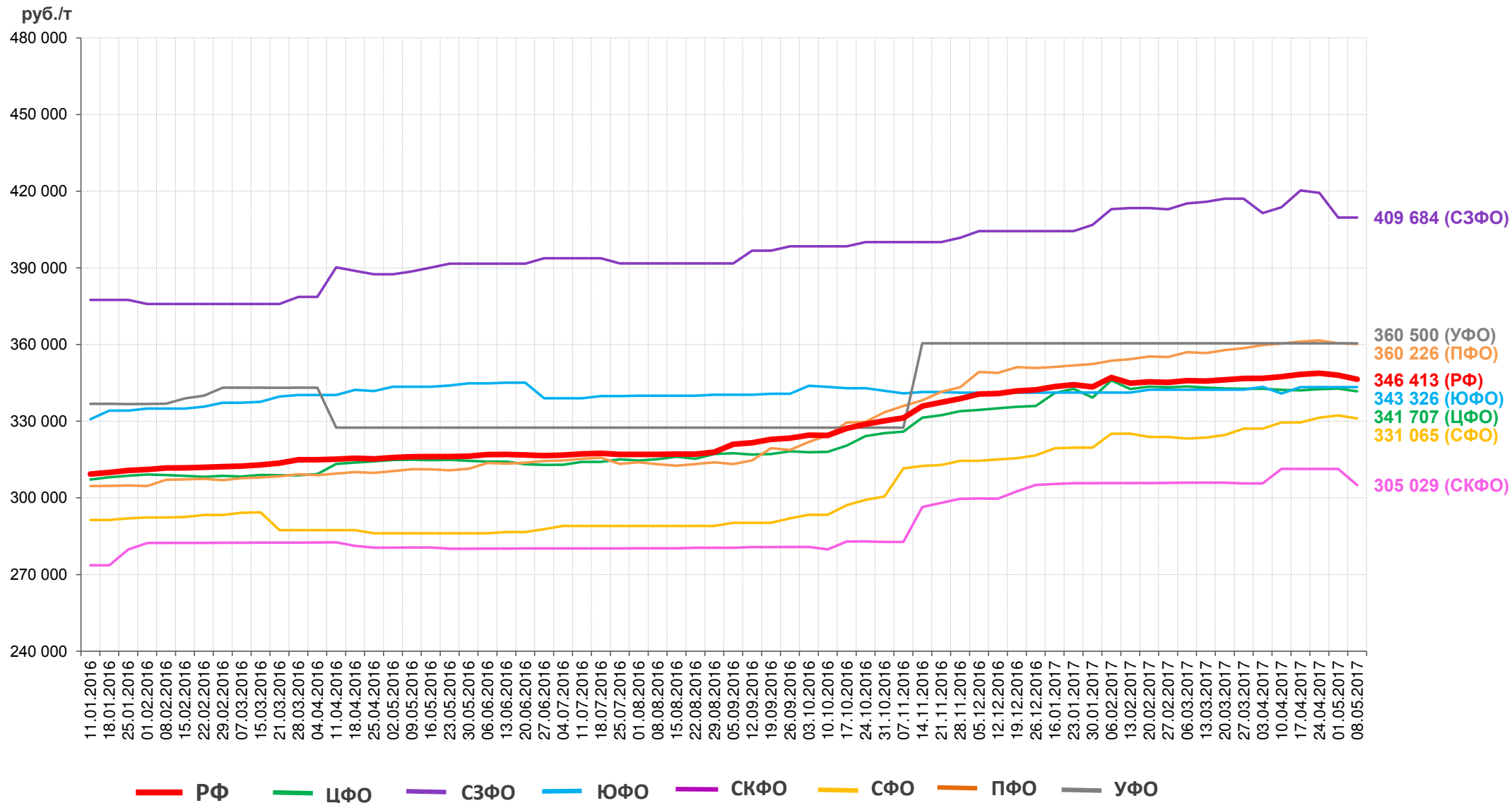

Территории		РФ	ЦФО	СЗФО	ЮФО	СКФО	ПФО	УФО	СФО
Средняя цена на 08.05.2017, руб./т		346 412,8	341 707,3	409 684,4	343 326,4	305 028,6	360 225,8	360 500,0	331 065,5
Изменения, +/- %	за неделю	▼ -0,5	▼ -0,3	≈ 0,0	≈ 0,0	▼ -2,0	▼ -0,1	≈ 0,0	▼ -0,4
	за месяц	▼ -0,3	▼ -0,2	▼ -1,0	▲ +0,7	▼ -2,0	≈ 0,0	≈ 0,0	▲ +0,5
	к началу года	▲ +0,8	▲ +0,2	▲ +1,3	▲ +0,6	▼ -0,1	▲ +2,6	≈ 0,0	▲ +3,7
	за год	▲ +9,6	▲ +8,5	▲ +5,4	≈ 0,0	▲ +8,7	▲ +15,7	▲ +10,1	▲ +15,7

Информация о средних ценах на произведенную пищевую продукцию (цены производства)

Мониторинг цен проводится методом прямого опроса сельхозтоваропроизводителей и перерабатывающих предприятий. В выборку включены крупные и средние сельхозтоваропроизводители и перерабатывающие предприятия, имеющие значительный удельный вес (в совокупности не менее 25%) в объеме производства (переработки) отдельных видов продукции в соответствующем субъекте РФ.

Цена производства – фактическая цена на произведенную пищевую продукцию (продукцию переработки сельскохозяйственного сырья), реализованную организациями пищевой и перерабатывающей промышленности, птицефабриками продовольственным магазинам и продовольственным рынкам (с учетом налога на добавленную стоимость, без расходов по транспортировке, экспедированию, погрузке и разгрузке продукции).

Наименование федерального округа / субъекта РФ	Творог 9% жирности						
	удельный вес в общем объеме производства, %	средняя цена на 08.05.2017, руб./т	Изменения, +/- %				
			за неделю	за две недели	за месяц	с начала года	к аналогичному периоду прошлого года
Российская Федерация	100,00	210 295,4	≈ 0,0	▲ +0,1	▲ +0,1	▲ +0,8	▲ +6,6
ЦФО	28,21	201 617,0	≈ 0,0	▼ -0,1	▲ +0,2	▲ +1,7	▲ +8,0
Белгородская область	0,92	188 441,8	≈ 0,0	≈ 0,0	≈ 0,0	▲ +1,7	▲ +4,5
Брянская область	1,33	170 000,0	≈ 0,0	≈ 0,0	▲ +1,8	▲ +3,0	▲ +7,9
Владимирская область	1,05	289 603,0	≈ 0,0	▲ +0,7	▲ +5,7	▲ +13,9	▲ +40,0
Воронежская область	1,31	202 800,0	≈ 0,0	≈ 0,0	≈ 0,0	▲ +1,0	▲ +8,3
Ивановская область	2,67	164 000,0	≈ 0,0	▼ -0,6	≈ 0,0	▼ -0,6	▼ -4,1
Калужская область	2,24	196 257,5	≈ 0,0	≈ 0,0	≈ 0,0	▲ +3,6	▲ +13,5
Костромская область	0,14	270 000,0	▲ +0,4	▼ -0,3	▲ +0,1	▼ -3,7	▲ +5,9
Курская область	0,41	161 500,0	≈ 0,0	≈ 0,0	≈ 0,0	≈ 0,0	▲ +4,7
Липецкая область	1,10	211 821,0	▲ +0,4	▼ -1,4	▲ +0,6	▼ -0,2	▲ +4,3
Московская область	3,14	198 433,3	≈ 0,0	≈ 0,0	▲ +0,2	▲ +4,6	▲ +5,2
Орловская область	0,53	196 146,0	≈ 0,0	≈ 0,0	≈ 0,0	▲ +2,6	▲ +3,5
Рязанская область	0,89	207 516,7	≈ 0,0	≈ 0,0	≈ 0,0	▲ +4,8	▲ +17,5
Смоленская область	0,11	194 458,3	▲ +0,1	▼ -0,1	▼ -0,1	▼ -0,4	▲ +0,1
Тамбовская область	0,10	197 500,0	≈ 0,0	≈ 0,0	≈ 0,0	▼ -1,9	▲ +18,7
Тверская область	2,35	216 631,3	≈ 0,0	≈ 0,0	≈ 0,0	▲ +1,3	▲ +6,7
Тульская область	2,34	225 083,3	≈ 0,0	≈ 0,0	≈ 0,0	≈ 0,0	▲ +10,8
Ярославская область	0,57	199 683,3	≈ 0,0	≈ 0,0	≈ 0,0	▲ +0,1	▲ +2,0
СЗФО	11,62	228 130,7	▼ -0,1	▲ +0,2	▲ +0,1	▲ +2,1	▲ +9,0
Архангельская область	0,79	202 010,0	≈ 0,0	≈ 0,0	≈ 0,0	▲ +4,0	▲ +16,6
Вологодская область	2,11	193 695,0	≈ 0,0	≈ 0,0	≈ 0,0	▲ +3,4	▲ +7,9
Калининградская область	1,79	211 110,3	▲ +0,6	▲ +0,6	▲ +0,6	▲ +1,4	▲ +4,5
Мурманская область	0,38	308 000,0	≈ 0,0	≈ 0,0	≈ 0,0	≈ 0,0	▲ +8,0
Новгородская область	1,65	256 126,7	≈ 0,0	≈ 0,0	≈ 0,0	▲ +1,9	▲ +5,6
Республика Карелия	0,40	235 540,1	▼ -1,3	▲ +0,9	▼ -0,3	▲ +2,9	▲ +12,8
Республика Коми	0,32	194 000,0	≈ 0,0	≈ 0,0	≈ 0,0	≈ 0,0	▲ +5,3
ЮФО	12,78	190 864,8	≈ 0,0	▲ +0,5	▲ +0,8	▼ -1,1	▲ +2,5
Волгоградская область	0,54	203 336,7	≈ 0,0	≈ 0,0	▼ -0,8	▼ -2,5	▲ +1,2
Краснодарский край	10,36	190 842,0	≈ 0,0	▲ +1,4	▲ +2,7	▼ -0,5	▲ +0,3
Республика Адыгея	--	204 910,0	≈ 0,0	≈ 0,0	≈ 0,0	▲ +0,1	▲ +4,0
Республика Крым	--	171 666,7	≈ 0,0	≈ 0,0	▼ -0,8	▼ -1,9	▲ +0,4
Ростовская область	1,72	194 000,0	≈ 0,0	≈ 0,0	≈ 0,0	≈ 0,0	▲ +1,0
СКФО	2,38	187 215,0	▲ +0,2	▲ +0,4	▲ +0,2	▲ +0,4	▲ +2,6
Кабардино-Балкарская Республика	0,42	174 522,5	≈ 0,0	≈ 0,0	≈ 0,0	≈ 0,0	▲ +2,9
Карачаево-Черкесская Республика	0,02	168 600,0	▲ +1,5	▲ +1,6	▲ +1,6	▲ +2,7	▲ +2,9
Республика Дагестан	0,62	166 250,0	≈ 0,0	≈ 0,0	≈ 0,0	▼ -1,6	▼ -4,6
Республика Северная Осетия - Алания	--	188 375,0	≈ 0,0	≈ 0,0	▲ +0,1	▲ +0,1	▲ +5,4
Ставропольский край	1,29	235 266,7	≈ 0,0	▲ +0,7	≈ 0,0	▲ +4,3	▲ +9,2
ПФО	23,91	202 504,2	▲ +0,2	▲ +0,2	▲ +0,7	▲ +2,0	▲ +8,1
Кировская область	1,65	180 450,3	≈ 0,0	≈ 0,0	▲ +2,0	▲ +4,8	▲ +9,7
Нижегородская область	2,97	190 271,7	≈ 0,0	≈ 0,0	≈ 0,0	▲ +2,0	▲ +13,5
Оренбургская область	0,41	200 133,3	≈ 0,0	≈ 0,0	≈ 0,0	≈ 0,0	▼ -1,5
Пензенская область	1,09	224 000,0	▲ +4,9	▲ +4,9	▲ +4,9	▲ +4,9	▲ +4,9
Пермский край	1,10	206 000,0	▲ +0,5	▲ +0,5	▲ +0,5	▲ +3,0	▲ +12,6
Республика Башкортостан	2,10	189 210,0	≈ 0,0	≈ 0,0	≈ 0,0	≈ 0,0	≈ 0,0
Республика Мордовия	2,77	230 250,0	≈ 0,0	≈ 0,0	≈ 0,0	▲ +1,0	▲ +11,2
Республика Татарстан	2,75	280 650,0	≈ 0,0	≈ 0,0	▲ +4,0	▲ +22,2	▲ +39,0
Самарская область	0,46	217 820,0	≈ 0,0	≈ 0,0	▼ -0,4	▲ +2,3	▲ +0,9
Саратовская область	3,52	142 000,0	≈ 0,0	≈ 0,0	≈ 0,0	≈ 0,0	▲ +2,8
Удмуртская Республика	1,64	281 700,0	≈ 0,0	≈ 0,0	≈ 0,0	≈ 0,0	▲ +10,3
Чувашская Республика	1,73	264 222,0	≈ 0,0	≈ 0,0	≈ 0,0	≈ 0,0	▲ +33,6
УФО	9,42	226 332,7	▲ +0,2	▲ +0,3	▲ +1,1	▼ -0,7	▲ +7,1
Курганская область	0,35	232 753,0	≈ 0,0	≈ 0,0	▲ +4,8	▲ +3,6	▲ +6,9
Свердловская область	4,82	231 850,2	▲ +0,4	▲ +0,5	▲ +0,7	▼ -1,3	▲ +4,0
Ханты-Мансийский автономный округ	0,08	238 500,0	≈ 0,0	≈ 0,0	≈ 0,0	≈ 0,0	≈ 0,0
Челябинская область	1,30	189 000,0	≈ 0,0	≈ 0,0	≈ 0,0	▲ +18,1	▲ +36,0

Наименование федерального округа / субъекта РФ	Творог 9% жирности						
	удельный вес в общем объеме производства, %	средняя цена на 08.05.2017, руб./т	Изменения, +/- %				
			за неделю	за две недели	за месяц	с начала года	к аналогичному периоду прошлого года
СФО	8,44	208 956,7	▲ +0,1	▲ +0,1	▼ -1,3	▼ -0,5	▲ +4,8
Алтайский край	1,57	195 500,0	≈ 0,0	≈ 0,0	≈ 0,0	▲ +1,8	▲ +13,3
Забайкальский край	0,22	231 000,0	≈ 0,0	≈ 0,0	▲ +6,0	▲ +12,4	▲ +21,0
Иркутская область	1,37	241 500,0	≈ 0,0	≈ 0,0	≈ 0,0	▲ +0,6	▲ +16,7
Кемеровская область	1,09	186 333,3	≈ 0,0	≈ 0,0	▲ +0,9	▲ +2,8	▲ +2,8
Новосибирская область	1,17	195 217,2	≈ 0,0	≈ 0,0	▲ +0,2	▼ -1,6	▼ -1,5
Омская область	1,17	220 820,0	▲ +1,8	▲ +1,8	▲ +9,9	▲ +10,7	▲ +10,7
Республика Алтай	--	200 000,0	≈ 0,0	≈ 0,0	≈ 0,0	≈ 0,0	--
Республика Бурятия	0,15	281 000,0	≈ 0,0	≈ 0,0	≈ 0,0	≈ 0,0	▲ +6,2
Республика Хакасия	0,26	187 000,0	≈ 0,0	≈ 0,0	≈ 0,0	▲ +5,0	▲ +4,7
Томская область	0,51	234 375,0	≈ 0,0	≈ 0,0	≈ 0,0	≈ 0,0	▲ +7,1
ДФО	2,83	307 186,0	▼ -3,8	▼ -3,6	▼ -4,2	▲ +2,7	▲ +5,2
Амурская область	0,80	287 000,0	≈ 0,0	≈ 0,0	≈ 0,0	≈ 0,0	▲ +6,3
Магаданская область	0,05	411 860,0	≈ 0,0	≈ 0,0	≈ 0,0	▲ +1,3	▲ +1,3
Приморский край	0,53	330 000,0	▼ -7,0	▼ -7,0	▼ -13,2	▼ -10,8	▲ +32,5
Республика Саха (Якутия)	0,18	278 666,7	▼ -9,2	▼ -9,2	▼ -9,2	▼ -9,2	▼ -20,4
Сахалинская область	0,31	300 000,0	≈ 0,0	▲ +2,0	▲ +3,4	▲ +5,3	▲ +5,3
Хабаровский край	0,68	310 000,0	≈ 0,0	≈ 0,0	▲ +0,6	▲ +19,2	▲ +28,3



Динамика средних цен производителей пищевых продуктов на творог 9% жирности

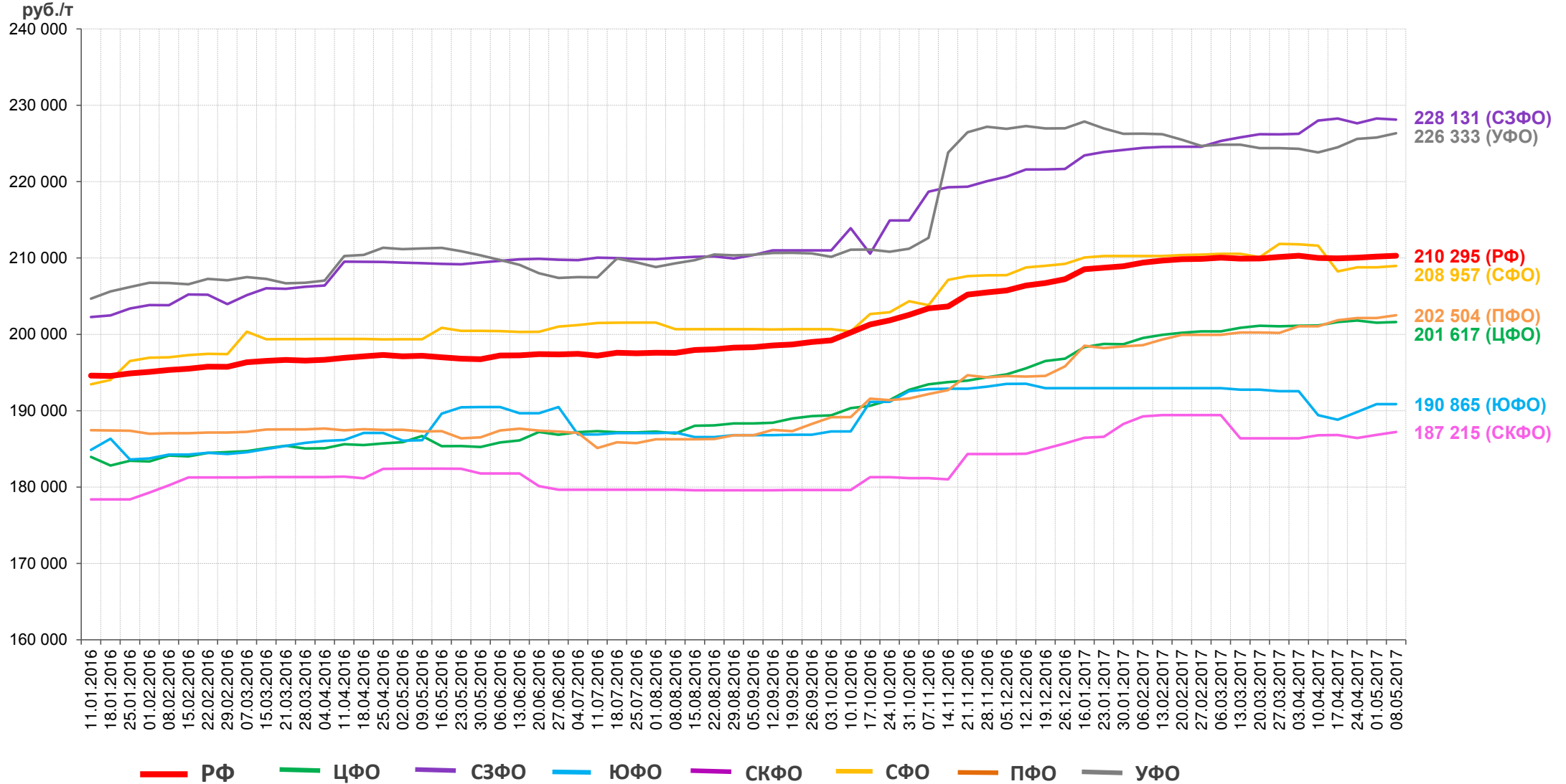

Территории		РФ	ЦФО	СЗФО	ЮФО	СКФО	ПФО	УФО	СФО
Средняя цена на 08.05.2017, руб./т		210 295,4	201 617,0	228 130,7	190 864,8	187 215,0	202 504,2	226 332,7	208 956,7
Изменения, +/- %	за неделю	≈ 0,0	≈ 0,0	▼ -0,1	≈ 0,0	▲ +0,2	▲ +0,2	▲ +0,2	▲ +0,1
	за месяц	▲ +0,1	▲ +0,2	▲ +0,1	▲ +0,8	▲ +0,2	▲ +0,7	▲ +1,1	▼ -1,3
	к началу года	▲ +0,8	▲ +1,7	▲ +2,1	▼ -1,1	▲ +0,4	▲ +2,0	▼ -0,7	▼ -0,5
	за год	▲ +6,6	▲ +8,0	▲ +9,0	▲ +2,5	▲ +2,6	▲ +8,1	▲ +7,1	▲ +4,8



Информация о средних ценах на реализованную сельскохозяйственную продукцию (цены реализации)

Мониторинг цен проводится методом прямого опроса сельхозтоваропроизводителей и перерабатывающих предприятий. В выборку включены крупные и средние сельхозтоваропроизводители и перерабатывающие предприятия, имеющие значительный удельный вес (в совокупности не менее 25%) в объеме производства (переработки) отдельных видов продукции в соответствующем субъекте РФ.

Цена реализации – фактическая отпускная цена на продукцию, реализуемую сельскохозяйственными товаропроизводителями заготовительным, перерабатывающим, коммерческим организациям (с учетом налога на добавленную стоимость, без расходов по транспортировке, экспедированию, погрузке и разгрузке продукции, без дотации и бюджетных субсидий на продукцию сельского хозяйства).

Наименование федерального округа / субъекта РФ	Картофель продовольственный						
	удельный вес в общем объеме производства, %	средняя цена на 08.05.2017, руб./т	Изменения, +/- %				
			за неделю	за две недели	за месяц	с начала года	к аналогичному периоду прошлого года
Российская Федерация	100,00	15 628,5	▲ +4,5	▲ +7,2	▲ +19,5	▲ +39,5	▲ +41,2
ЦФО	40,99	14 393,7	▲ +4,5	▲ +10,3	▲ +28,9	▲ +55,1	▲ +84,4
Белгородская область	0,70	30 000,0	▲ +33,3	▲ +53,8	▲ +125,0	▲ +191,3	▲ +500,0
Брянская область	9,97	11 000,0	▲ +22,2	▲ +22,2	▲ +42,9	▲ +46,7	▲ +69,2
Владимирская область	1,32	13 190,0	▲ +4,9	▲ +10,1	▲ +21,1	▲ +60,9	▲ +67,0
Ивановская область	0,39	11 150,0	▼ -2,2	▼ -2,2	▼ -5,1	--	▲ +44,8
Калужская область	0,76	16 790,0	▲ +8,0	▲ +15,6	▲ +45,1	▲ +107,7	▲ +135,0
Рязанская область	1,92	19 500,0	▲ +11,4	▲ +23,8	▲ +53,9	▲ +101,7	▲ +205,9
Смоленская область	0,74	10 983,3	≈ 0,0	≈ 0,0	≈ 0,0	▲ +1,1	▼ -4,0
Тамбовская область	2,34	13 500,0	▲ +6,3	▲ +6,3	▲ +28,4	▲ +45,1	▲ +92,4
Тверская область	2,56	24 000,0	▲ +29,7	▲ +45,5	▲ +67,2	▲ +107,2	▲ +114,9
Тульская область	7,84	20 875,0	▲ +7,7	▲ +21,0	▲ +25,2	▲ +140,9	▲ +263,0
Ярославская область	1,28	8 833,3	▼ -14,3	▼ -20,0	▼ -15,4	▲ +3,7	▲ +26,9
СЗФО	5,98	14 255,3	▲ +10,5	▲ +13,0	▲ +19,9	▲ +37,4	▲ +63,6
Архангельская область	0,34	14 625,0	▲ +10,4	▲ +10,4	▲ +25,8	▲ +35,4	▲ +38,4
Вологодская область	0,81	17 950,3	▼ -3,3	▼ -0,3	▲ +4,3	▲ +101,5	▲ +147,9
Калининградская область	0,98	10 166,7	≈ 0,0	▼ -3,2	▲ +0,4	▲ +1,7	▲ +15,1
Ленинградская область	1,69	10 000,0	▲ +0,4	▲ +0,7	≈ 0,0	▲ +2,4	▲ +25,8
Новгородская область	1,48	18 500,0	▲ +42,3	▲ +49,5	▲ +60,8	▲ +73,4	▲ +117,2
Псковская область	0,47	14 000,0	≈ 0,0	≈ 0,0	≈ 0,0	▼ -12,5	▲ +100,0
Республика Карелия	0,10	10 000,0	≈ 0,0	≈ 0,0	≈ 0,0	▲ +25,0	--
ЮФО	7,39	15 167,8	▼ -0,7	▼ -0,4	▲ +3,7	▲ +15,5	▲ +0,3
Краснодарский край	1,06	15 839,1	≈ 0,0	≈ 0,0	▲ +1,9	▲ +4,4	▼ -0,9
Республика Крым	0,09	20 000,0	≈ 0,0	≈ 0,0	▲ +29,0	▲ +33,3	▲ +42,9
Ростовская область	1,83	11 766,7	▼ -3,3	▼ -1,9	▼ -1,9	▲ +17,7	▼ -10,6
СКФО	4,83	13 378,6	▲ +0,4	▲ +0,2	▲ +6,9	▲ +15,6	▲ +7,5
Кабардино-Балкарская Республика	0,93	17 000,0	▲ +13,3	▲ +13,3	▲ +13,3	▲ +41,7	▲ +21,4
Республика Ингушетия	0,36	11 950,0	▲ +0,4	▲ +0,4	▲ +3,9	▼ -0,4	▼ -20,3
Республика Северная Осетия - Алания	0,82	13 750,0	≈ 0,0	≈ 0,0	▲ +0,4	▲ +5,0	▲ +0,7
Ставропольский край	1,27	13 000,0	≈ 0,0	▲ +2,0	▲ +4,0	▲ +11,8	▲ +27,0
ПФО	21,78	16 986,9	▲ +6,5	▲ +7,4	▲ +18,8	▲ +58,3	▲ +108,3
Кировская область	0,62	17 125,0	▲ +6,5	▲ +6,5	▲ +23,1	▲ +26,1	▲ +101,5
Нижегородская область	5,49	17 000,0	≈ 0,0	▲ +25,9	▲ +30,8	▲ +106,1	▲ +172,0
Пермский край	1,00	16 000,0	≈ 0,0	≈ 0,0	▲ +14,3	▲ +48,1	▲ +116,2
Республика Башкортостан	0,80	17 950,0	▲ +0,6	▲ +5,3	▲ +5,3	▲ +8,8	▲ +7,5
Республика Марий Эл	0,52	17 600,0	≈ 0,0	≈ 0,0	▲ +15,0	▲ +43,1	▲ +340,0
Республика Мордовия	0,44	13 000,0	≈ 0,0	≈ 0,0	▲ +8,3	▲ +30,0	▲ +62,5
Республика Татарстан	2,91	18 000,0	≈ 0,0	≈ 0,0	▲ +9,1	▲ +56,5	▲ +60,0
Самарская область	2,37	15 500,0	▲ +6,3	▲ +10,1	▲ +23,2	▲ +68,9	▲ +167,2
Саратовская область	0,30	12 700,0	▼ -3,1	▼ -7,3	▼ -9,9	▲ +7,6	▲ +27,0
Удмуртская Республика	2,48	17 420,0	▲ +6,4	▲ +3,3	▲ +19,2	▲ +40,4	▲ +173,2
Чувашская Республика	2,73	24 500,0	▲ +16,7	▲ +21,5	▲ +22,5	▲ +148,6	▲ +308,3
УФО	8,20	13 075,0	▼ -0,2	▲ +2,2	▲ +16,8	▲ +29,5	▲ +26,5
Челябинская область	1,40	13 075,0	≈ 0,0	▲ +3,1	▲ +18,1	▲ +43,2	▲ +23,0
СФО	8,51	14 383,3	▲ +2,5	▲ +6,6	▲ +12,2	▲ +24,8	▲ +14,1
Алтайский край	0,99	13 750,0	▲ +4,2	▲ +4,2	▲ +10,0	▲ +74,1	▲ +25,0
Забайкальский край	0,08	20 000,0	≈ 0,0	≈ 0,0	≈ 0,0	▲ +2,6	▼ -18,4
Иркутская область	0,68	20 500,0	≈ 0,0	▲ +5,1	▲ +10,8	▲ +60,8	▲ +64,0
Кемеровская область	1,91	13 633,3	▲ +4,1	▲ +13,6	▲ +13,6	▲ +38,2	▲ +23,9
Красноярский край	1,09	16 500,0	≈ 0,0	≈ 0,0	≈ 0,0	▲ +150,0	▼ -8,3
Новосибирская область	0,80	14 275,0	▲ +3,6	▲ +5,0	▲ +29,7	▲ +28,9	▲ +26,7
Республика Бурятия	0,25	14 500,0	▲ +3,6	▲ +19,0	▲ +31,8	▲ +45,0	▼ -7,9
Томская область	0,47	9 000,0	≈ 0,0	≈ 0,0	≈ 0,0	≈ 0,0	▼ -10,0
ДФО	2,20	35 125,0	≈ 0,0	≈ 0,0	▲ +14,2	▲ +19,5	▼ -5,3
Амурская область	0,35	30 000,0	≈ 0,0	≈ 0,0	▲ +33,3	▲ +50,0	--
Магаданская область	0,07	48 500,0	≈ 0,0	≈ 0,0	▲ +5,4	▲ +21,3	▼ -11,8
Республика Саха (Якутия)	0,25	32 000,0	≈ 0,0	≈ 0,0	≈ 0,0	▼ -4,5	▼ -24,7



Динамика средних цен сельхозпроизводителей на картофель продовольственный

руб./т

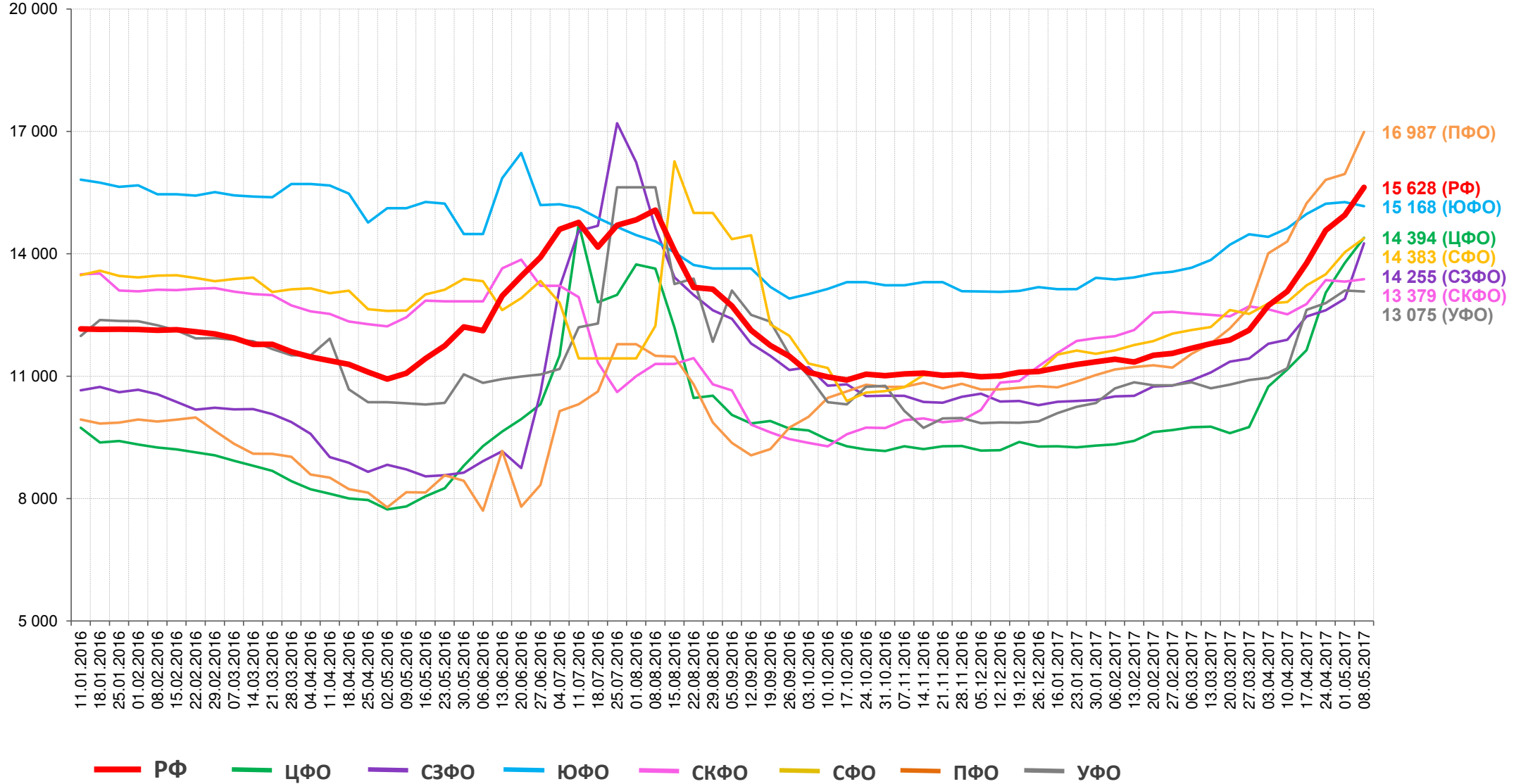

Территории		РФ	ЦФО	СЗФО	ЮФО	СКФО	ПФО	УФО	СФО
Средняя цена на 08.05.2017, руб./т		15 628,5	14 393,7	14 255,3	15 167,8	13 378,6	16 986,9	13 075,0	14 383,3
Изменения, +/- %	за неделю	▲ +4,5	▲ +4,5	▲ +10,5	▼ -0,7	▲ +0,4	▲ +6,5	▼ -0,2	▲ +2,5
	за месяц	▲ +19,5	▲ +28,9	▲ +19,9	▲ +3,7	▲ +6,9	▲ +18,8	▲ +16,8	▲ +12,2
	к началу года	▲ +39,5	▲ +55,1	▲ +37,4	▲ +15,5	▲ +15,6	▲ +58,4	▲ +29,5	▲ +24,8
	за год	▲ +41,2	▲ +84,4	▲ +63,6	▲ +0,3	▲ +7,5	▲ +108,3	▲ +26,5	▲ +14,1



Информация о средних ценах на реализованную сельскохозяйственную продукцию (цены реализации)

Мониторинг цен проводится методом прямого опроса сельхозтоваропроизводителей и перерабатывающих предприятий. В выборку включены крупные и средние сельхозтоваропроизводители и перерабатывающие предприятия, имеющие значительный удельный вес (в совокупности не менее 25%) в объеме производства (переработки) отдельных видов продукции в соответствующем субъекте РФ.

Цена реализации – фактическая отпускная цена на продукцию, реализуемую сельскохозяйственными товаропроизводителями заготовительным, перерабатывающим, коммерческим организациям (с учетом налога на добавленную стоимость, без расходов по транспортировке, экспедированию, погрузке и разгрузке продукции, без дотации и бюджетных субсидий на продукцию сельского хозяйства).

Наименование федерального округа / субъекта РФ	Капуста белокочанная						
	удельный вес в общем объеме производства, %	средняя цена на 08.05.2017, руб./т	Изменения, +/- %				
			за неделю	за две недели	за месяц	с начала года	к аналогичному периоду прошлого года
Российская Федерация	100,00	13 356,3	▲ +3,5	▲ +10,3	▲ +19,9	▲ +23,8	▼ -18,2
ЦФО	20,09	14 814,3	▲ +11,6	▲ +43,3	▲ +63,6	▲ +65,1	▼ -3,4
Белгородская область	0,45	18 500,0	▲ +10,4	▲ +50,0	▲ +108,5	▲ +103,9	--
Владимирская область	0,73	8 000,0	≈ 0,0	≈ 0,0	≈ 0,0	≈ 0,0	▼ -51,4
Ивановская область	0,37	14 000,0	▲ +40,0	▲ +37,3	▲ +40,0	--	▲ +35,0
Калужская область	0,14	15 700,0	▼ -7,4	▲ +3,3	▲ +78,2	▲ +71,8	--
Рязанская область	0,71	17 500,0	▲ +34,6	▲ +34,6	▲ +75,0	▲ +94,4	--
Смоленская область	0,47	11 500,0	≈ 0,0	▼ -4,2	▼ -11,5	▲ +21,7	▼ -20,7
СЗФО	10,31	11 916,3	▲ +8,4	▲ +6,1	▲ +16,5	▲ +11,5	▼ -17,4
Вологодская область	0,51	11 880,0	▲ +20,9	▲ +40,6	▲ +49,6	▲ +37,9	--
Ленинградская область	7,56	8 737,5	▼ -0,6	▼ -0,5	▼ -0,7	▼ -3,2	▼ -30,7
Новгородская область	0,50	19 750,0	▲ +28,5	▲ +83,4	▲ +85,9	▲ +58,3	▲ +6,2
Псковская область	0,33	9 000,0	≈ 0,0	▼ -40,8	▼ -40,8	▼ -43,8	--
ЮФО	15,39	14 391,5	≈ 0,0	▲ +0,3	▲ +3,9	▲ +4,1	▼ -0,7
Краснодарский край	1,34	15 457,0	≈ 0,0	≈ 0,0	▲ +2,4	▲ +3,5	▲ +7,2
Республика Калмыкия	0,20	11 700,0	≈ 0,0	≈ 0,0	≈ 0,0	▲ +1,7	--
Республика Крым	--	12 500,0	≈ 0,0	≈ 0,0	▲ +25,0	▲ +25,0	▼ -19,4
Ростовская область	7,68	10 450,0	≈ 0,0	▲ +4,5	▲ +4,5	▲ +4,5	▼ -25,4
СКФО	8,69	11 566,7	▼ -0,6	▼ -2,2	▼ -3,4	▼ -4,5	▼ -22,0
Кабардино-Балкарская Республика	1,97	10 200,0	▼ -1,9	▼ -1,9	▼ -6,0	▼ -6,8	▼ -28,4
Республика Ингушетия	0,00	13 000,0	≈ 0,0	≈ 0,0	▼ -0,8	▼ -7,1	▼ -18,8
Ставропольский край	6,49	12 000,0	≈ 0,0	▼ -2,0	▼ -2,0	▼ -4,0	--
ПФО	20,43	12 774,6	▼ -0,3	▲ +5,9	▲ +17,3	▲ +27,0	▼ -24,2
Республика Башкортостан	0,80	16 900,0	▲ +0,6	▲ +3,2	▲ +3,2	▲ +5,6	▲ +0,6
Республика Марий Эл	2,66	7 000,0	≈ 0,0	≈ 0,0	▲ +7,7	▲ +1,4	--
Республика Мордовия	0,40	10 000,0	≈ 0,0	≈ 0,0	≈ 0,0	▼ -4,8	▼ -25,9
Республика Татарстан	1,34	13 000,0	≈ 0,0	≈ 0,0	▲ +96,2	▲ +85,7	≈ 0,0
Самарская область	1,34	10 250,0	▲ +2,5	▲ +9,3	▲ +18,3	▲ +31,2	--
Саратовская область	4,29	7 500,0	▼ -2,6	▼ -6,3	▼ -10,7	▼ -28,6	▼ -37,5
Удмуртская Республика	1,25	15 910,0	▼ -3,2	▲ +18,6	▲ +68,4	▲ +70,5	▼ -0,3
УФО	9,03	12 660,0	▲ +1,8	▲ +15,2	▲ +9,0	▲ +25,8	▼ -19,6
Свердловская область	2,33	23 000,0	≈ 0,0	▲ +64,3	▲ +109,1	▲ +91,7	--
Челябинская область	2,35	10 075,0	▲ +3,2	▲ +3,2	▼ -15,9	▲ +8,3	▼ -36,9
СФО	10,43	11 964,3	▲ +1,1	▲ +1,1	▼ -4,9	▲ +14,1	▼ -20,8
Забайкальский край	0,40	15 000,0	≈ 0,0	≈ 0,0	▼ -21,1	▼ -4,3	▼ -37,5
Кемеровская область	2,01	10 300,0	▲ +0,3	▲ +0,3	▲ +0,7	▲ +1,3	--
Красноярский край	0,66	8 800,0	≈ 0,0	≈ 0,0	≈ 0,0	▲ +100,0	▼ -45,0
Новосибирская область	0,68	14 525,0	▲ +0,5	▲ +0,5	▲ +14,8	▲ +32,6	▲ +29,1
ДФО	5,62	23 500,0	≈ 0,0	≈ 0,0	--	▲ +24,8	▼ -16,2
Еврейская автономная область	0,21	20 000,0	≈ 0,0	≈ 0,0	--	≈ 0,0	≈ 0,0
Республика Саха (Якутия)	1,35	32 000,0	≈ 0,0	≈ 0,0	▼ -13,5	▲ +16,4	--

Средняя стоимость капусты в Сибирском ФО выросла в связи с сокращением объемов предложения более дешевой капусты в Республике Хакасия.



Динамика средних цен сельхозпроизводителей на капусту белокачанную

руб./т

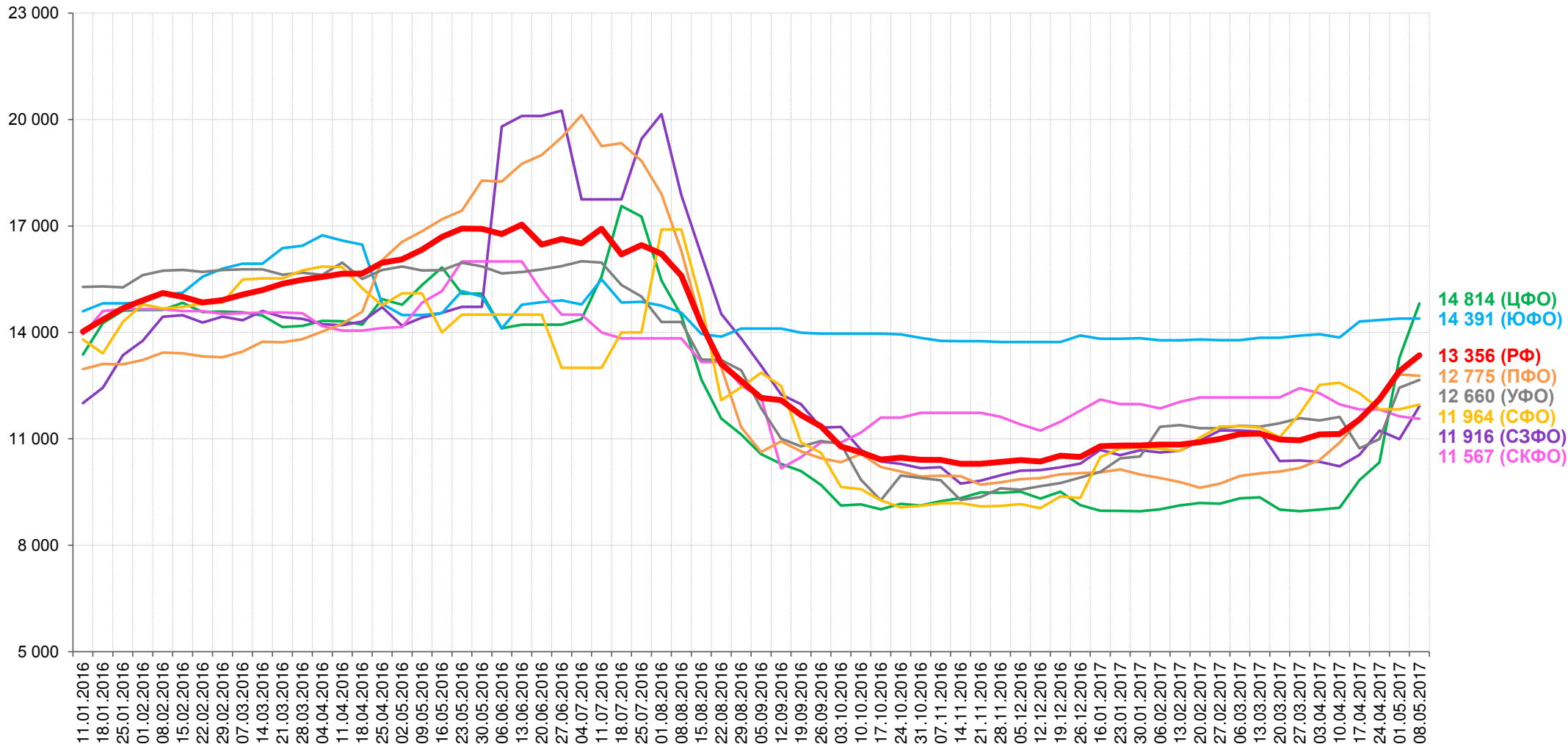

14 814 (ЦФО)
14 391 (ЮФО)
13 356 (РФ)
12 775 (ПФО)
12 660 (УФО)
11 964 (СФО)
11 916 (СЗФО)
11 567 (СКФО)

— РФ — ЦФО — СЗФО — ЮФО — СКФО — СФО — ПФО — УФО

Территории		РФ	ЦФО	СЗФО	ЮФО	СКФО	ПФО	УФО	СФО
Средняя цена на 08.05.2017, руб./т		13 356,3	14 814,3	11 916,3	14 391,5	11 566,7	12 774,6	12 660,0	11 964,3
Изменения, +/- %	за неделю	▲ +3,5	▲ +11,6	▲ +8,4	≈ 0,0	▼ -0,6	▼ -0,3	▲ +1,8	▲ +1,1
	за месяц	▲ +19,9	▲ +63,6	▲ +16,5	▲ +3,9	▼ -3,4	▲ +17,3	▲ +9,0	▼ -4,9
	к началу года	▲ +23,8	▲ +65,1	▲ +11,5	▲ +4,1	▼ -4,5	▲ +27,0	▲ +25,8	▲ +14,1
	за год	▼ -18,2	▼ -3,4	▼ -17,4	▼ -0,7	▼ -22,0	▼ -24,2	▼ -19,6	▼ -20,8



Информация о средних ценах на реализованную сельскохозяйственную продукцию (цены реализации)

Мониторинг цен проводится методом прямого опроса сельхозтоваропроизводителей и перерабатывающих предприятий. В выборку включены крупные и средние сельхозтоваропроизводители и перерабатывающие предприятия, имеющие значительный удельный вес (в совокупности не менее 25%) в объеме производства (переработки) отдельных видов продукции в соответствующем субъекте РФ.

Цена реализации – фактическая отпускная цена на продукцию, реализуемую сельскохозяйственными товаропроизводителями заготовительным, перерабатывающим, коммерческим организациям (с учетом налога на добавленную стоимость, без расходов по транспортировке, экспедированию, погрузке и разгрузке продукции, без дотации и бюджетных субсидий на продукцию сельского хозяйства).

Наименование федерального округа / субъекта РФ	Огурцы защищенного грунта						
	удельный вес в общем объеме производства, %	средняя цена на 08.05.2017, руб./т	Изменения, +/- %				
			за неделю	за две недели	за месяц	с начала года	к аналогичному периоду прошлого года
Российская Федерация	100,00	97 310,2	▼ -3,9	▼ -7,3	▼ -12,0	▼ -24,3	▲ +3,4
ЦФО	21,32	89 630,4	▼ -4,7	▼ -6,5	▼ -11,8	▼ -24,4	▲ +2,0
Белгородская область	2,34	77 110,0	▼ -9,7	▼ -0,4	▼ -22,6	▼ -61,4	▼ -6,0
Владимирская область	1,57	70 680,0	▲ +4,9	▲ +10,0	▲ +21,1	▲ +27,0	▼ -26,7
Костромская область	0,97	83 310,0	▲ +4,8	▼ -9,1	▼ -23,6	--	▼ -21,2
Курская область	0,53	100 000,0	≈ 0,0	▼ -2,9	▼ -3,8	--	▲ +11,1
Липецкая область	1,27	138 000,0	▼ -1,4	▲ +2,2	▲ +10,4	--	▲ +10,4
Рязанская область	1,40	105 000,0	▼ -10,6	▼ -10,6	▼ -8,7	--	▲ +12,9
Смоленская область	0,59	87 000,0	▲ +4,8	▼ -20,9	▼ -20,9	--	▲ +0,2
Тамбовская область	1,04	72 500,0	≈ 0,0	▼ -3,3	▼ -14,7	--	▼ -23,7
Тульская область	0,48	60 375,0	▼ -27,2	▼ -29,2	▼ -28,3	--	▼ -10,7
Ярославская область	1,39	108 500,0	▼ -3,1	▼ -6,5	▼ -6,5	▼ -0,9	▲ +55,0
СЗФО	8,12	116 811,9	▼ -3,8	▼ -2,7	▼ -7,8	▲ +12,9	▲ +9,5
Архангельская область	0,21	138 000,0	▼ -8,0	--	--	--	▲ +25,5
Вологодская область	0,90	89 419,0	▼ -4,9	▼ -11,5	▼ -24,7	--	▼ -9,5
Калининградская область	0,18	127 500,0	≈ 0,0	≈ 0,0	▼ -5,6	▼ -15,0	▲ +21,4
Ленинградская область	3,64	133 350,0	≈ 0,0	≈ 0,0	▲ +0,3	▲ +48,2	▲ +7,9
Новгородская область	1,97	105 750,0	▼ -4,3	▼ -8,2	▼ -13,7	▲ +25,9	▲ +12,2
Псковская область	0,66	125 000,0	▼ -3,8	▼ -10,7	▼ -10,7	--	≈ 0,0
Республика Коми	0,55	82 500,0	▼ -15,4	▼ -5,7	▼ -17,5	--	▼ -13,2
ЮФО	11,35	105 640,0	▼ -2,8	▼ -4,8	▼ -0,4	▲ +12,8	▲ +22,9
Астраханская область	0,05	104 000,0	▼ -3,7	▼ -3,7	▼ -15,1	▼ -35,0	≈ 0,0
Волгоградская область	2,99	100 000,0	≈ 0,0	▼ -3,2	▼ -11,8	▼ -20,0	▲ +7,1
Краснодарский край	6,79	109 700,0	≈ 0,0	≈ 0,0	▲ +81,3	▲ +127,8	▲ +52,1
Республика Адыгея	0,28	110 000,0	≈ 0,0	≈ 0,0	≈ 0,0	--	▲ +57,1
Республика Крым	--	125 000,0	≈ 0,0	▼ -3,8	▼ -7,4	▼ -7,4	▲ +56,3
Ростовская область	1,24	99 000,0	▼ -11,8	▼ -14,7	▼ -14,7	▲ +7,0	▲ +1,5
СКФО	5,47	83 905,0	▼ -8,8	▼ -15,3	▼ -24,4	▼ -37,7	▲ +12,6
Кабардино-Балкарская Республика	0,32	120 000,0	≈ 0,0	≈ 0,0	≈ 0,0	▲ +9,1	▲ +39,1
Карачаево-Черкесская Республика	1,86	83 200,0	▼ -4,9	▼ -3,3	▼ -1,5	--	▲ +38,7
Республика Дагестан	0,07	50 000,0	▼ -23,1	▼ -28,6	--	▼ -64,3	▼ -37,5
Республика Ингушетия	0,00	89 000,0	▼ -2,2	▼ -6,3	▼ -6,3	▲ +11,3	▲ +91,4
Ставропольский край	3,17	96 675,0	▼ -10,2	▼ -17,9	▼ -28,7	▼ -63,2	▲ +1,4
Чеченская Республика	0,05	114 500,0	▼ -4,6	▼ -4,6	--	--	--
ПФО	34,53	83 184,2	▼ -11,0	▼ -13,6	▼ -19,3	▼ -44,6	▼ -7,3
Кировская область	0,42	85 000,0	--	--	--	--	▼ -22,7
Нижегородская область	1,75	105 000,0	▼ -12,5	▼ -16,8	▼ -13,4	--	≈ 0,0
Оренбургская область	0,20	91 666,7	▼ -6,8	▼ -3,5	▼ -12,7	▼ -47,6	▲ +1,9
Пензенская область	2,05	91 000,0	≈ 0,0	≈ 0,0	▼ -6,2	--	▲ +30,0
Пермский край	0,15	60 000,0	≈ 0,0	--	--	--	--
Республика Башкортостан	10,66	69 666,7	▼ -25,4	▼ -26,9	▼ -36,8	▼ -63,5	▼ -10,7
Республика Мордовия	1,86	80 000,0	▼ -11,1	▼ -15,8	▼ -20,0	▼ -36,0	▼ -5,9
Республика Татарстан	7,17	70 000,0	≈ 0,0	≈ 0,0	≈ 0,0	▲ +41,4	▼ -10,3
Самарская область	1,75	79 666,7	▼ -3,2	▼ -7,0	▼ -12,5	▼ -45,1	▼ -11,5
Саратовская область	3,89	96 000,0	▼ -4,0	▼ -8,6	▼ -16,5	--	▲ +1,1
Удмуртская Республика	0,87	88 000,0	▼ -25,9	▼ -13,0	▼ -18,4	--	▼ -11,1
Чувашская Республика	1,62	77 500,0	▼ -13,9	▼ -16,2	▼ -24,4	--	▲ +3,3
УФО	6,05	55 000,0	▼ -28,6	▼ -32,1	▼ -35,3	▼ -61,8	▼ -29,5
Челябинская область	4,80	55 000,0	▼ -28,6	▼ -32,1	▼ -35,3	▼ -61,8	▼ -15,0
СФО	10,31	128 000,0	▲ +13,2	▼ -10,8	▼ -9,9	▼ -14,2	▲ +9,6
Алтайский край	1,41	90 000,0	≈ 0,0	▼ -14,3	▼ -5,3	▼ -21,7	≈ 0,0
Забайкальский край	0,20	210 000,0	▼ -27,6	▼ -31,1	▼ -35,4	--	▼ -16,0
Иркутская область	1,12	90 000,0	▼ -14,3	▼ -41,9	▼ -28,0	▼ -52,0	▼ -20,0
Кемеровская область	1,64	135 000,0	≈ 0,0	≈ 0,0	≈ 0,0	▲ +1,5	▲ +18,4
Красноярский край	0,54	180 000,0	≈ 0,0	≈ 0,0	≈ 0,0	▼ -18,2	▲ +38,5
Новосибирская область	2,39	82 000,0	▲ +0,6	▲ +1,2	▼ -24,8	▼ -34,4	▲ +13,1
Омская область	2,66	85 000,0	▼ -5,6	▼ -5,6	▼ -5,6	▼ -29,2	▼ -6,6
Томская область	0,26	110 000,0	≈ 0,0	≈ 0,0	≈ 0,0	▼ -31,3	▲ +22,2

Наименование федерального округа / субъекта РФ	Огурцы защищенного грунта						
	удельный вес в общем объеме производства, %	средняя цена на 08.05.2017, руб./т	Изменения, +/- %				
			за неделю	за две недели	за месяц	с начала года	к аналогичному периоду прошлого года
ДФО	2,86	94 000,0	▼ -5,1	▼ -6,0	▼ -28,6	▼ -35,8	▼ -19,0
Амурская область	0,27	75 000,0	≈ 0,0	≈ 0,0	▼ -16,7	▼ -61,5	▼ -25,0
Магаданская область	0,05	450 000,0	--	--	--	--	--
Приморский край	1,62	75 000,0	▼ -2,6	▼ -6,3	▼ -51,6	▼ -31,8	▼ -31,8
Сахалинская область	0,58	132 000,0	▼ -9,0	▼ -9,0	▼ -12,0	▼ -1,5	▼ -4,3

Средняя стоимость огурцов в *Сибирском ФО* выросла в связи с увеличением объемов предложения более дорогих огурцов в *Забайкальском крае*.



Динамика средних цен сельхозпроизводителей на огурцы защищенного грунта

руб./т

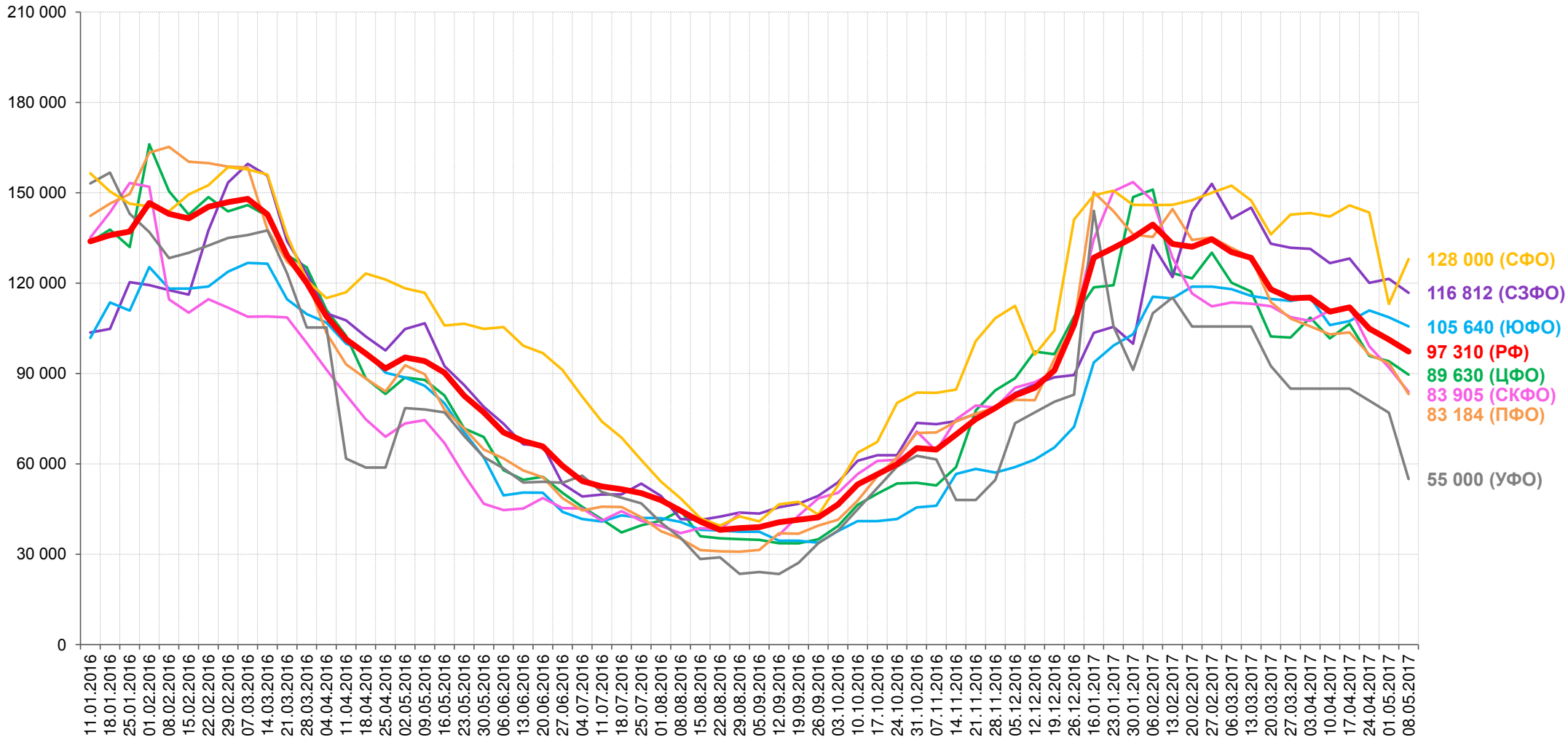

— РФ — ЦФО — СЗФО — ЮФО — СКФО — СФО — ПФО — УФО

Территории		РФ	ЦФО	СЗФО	ЮФО	СКФО	ПФО	УФО	СФО
Средняя цена на 08.05.2017, руб./т		97 310,2	89 630,4	116 811,9	105 640,0	83 905,0	83 184,2	55 000,0	128 000,0
Изменения, +/- %	за неделю	▼ -3,9	▼ -4,7	▼ -3,8	▼ -2,8	▼ -8,8	▼ -11,0	▼ -28,6	▲ +13,2
	за месяц	▼ -12,0	▼ -11,8	▼ -7,8	▼ -0,4	▼ -24,4	▼ -19,3	▼ -35,3	▼ -9,9
	к началу года	▼ -24,3	▼ -24,4	▲ +12,9	▲ +12,8	▼ -37,7	▼ -44,6	▼ -61,8	▼ -14,2
	за год	▲ +3,4	▲ +2,0	▲ +9,5	▲ +22,9	▲ +12,6	▼ -7,3	▼ -29,5	▲ +9,6



Информация о средних ценах на реализованную сельскохозяйственную продукцию (цены реализации)

Мониторинг цен проводится методом прямого опроса сельхозтоваропроизводителей и перерабатывающих предприятий. В выборку включены крупные и средние сельхозтоваропроизводители и перерабатывающие предприятия, имеющие значительный удельный вес (в совокупности не менее 25%) в объеме производства (переработки) отдельных видов продукции в соответствующем субъекте РФ.

Цена реализации – фактическая отпускная цена на продукцию, реализуемую сельскохозяйственными товаропроизводителями заготовительным, перерабатывающим, коммерческим организациям (с учетом налога на добавленную стоимость, без расходов по транспортировке, экспедированию, погрузке и разгрузке продукции, без дотации и бюджетных субсидий на продукцию сельского хозяйства).

Наименование федерального округа / субъекта РФ	Томаты (помидоры) защищенного грунта						
	удельный вес в общем объеме производства, %	средняя цена на 08.05.2017, руб./т	Изменения, +/- %				
			за неделю	за две недели	за месяц	с начала года	к аналогичному периоду прошлого года
Российская Федерация	100,00	143 653,6	▼ -2,1	▼ -1,8	▼ -0,7	▲ +36,9	▼ -12,1
ЦФО	14,13	131 583,3	▼ -2,2	▼ -5,4	▼ -8,6	▲ +63,3	▼ -16,7
Белгородская область	0,06	105 000,0	▼ -10,6	▼ -17,6	▼ -29,2	--	▲ +7,7
Брянская область	1,08	95 000,0	≈ 0,0	≈ 0,0	▲ +2,2	▲ +5,6	--
Владимирская область	0,94	70 430,0	▲ +4,9	▲ +10,0	▲ +10,0	▲ +10,0	--
Калужская область	0,39	140 000,0	≈ 0,0	≈ 0,0	▲ +7,7	▲ +64,7	▲ +5,7
Костромская область	1,32	153 820,0	▼ -0,8	▼ -14,5	--	--	▼ -0,8
Курская область	0,43	160 000,0	≈ 0,0	≈ 0,0	≈ 0,0	▲ +95,1	▼ -5,9
Липецкая область	0,30	170 000,0	▼ -4,5	▼ -7,6	▼ -15,0	--	▼ -9,6
Тамбовская область	0,59	150 000,0	≈ 0,0	▼ -11,8	▼ -25,0	--	▼ -21,1
Тульская область	0,09	140 000,0	▼ -5,9	▲ +6,1	▼ -8,2	--	▼ -12,5
СЗФО	5,34	179 029,8	▼ -1,6	▲ +2,0	▲ +23,5	▲ +117,4	▼ -8,6
Вологодская область	1,16	183 238,0	▼ -0,9	▼ -5,6	--	--	▲ +17,8
Калининградская область	0,02	200 000,0	▲ +1,3	--	--	--	▼ -10,1
Ленинградская область	1,32	145 750,0	≈ 0,0	▲ +0,2	▲ +0,5	▲ +40,8	--
Новгородская область	1,74	165 000,0	--	--	--	▲ +312,5	--
Псковская область	0,75	220 000,0	≈ 0,0	≈ 0,0	--	--	▲ +10,0
Республика Коми	0,34	172 500,0	▼ -5,5	≈ 0,0	--	--	▲ +3,0
ЮФО	14,69	129 150,0	≈ 0,0	≈ 0,0	▲ +2,4	▲ +69,9	▼ -1,6
Волгоградская область	3,79	170 000,0	≈ 0,0	≈ 0,0	▼ -15,0	--	▲ +4,1
Краснодарский край	10,26	114 525,0	≈ 0,0	≈ 0,0	▲ +54,6	▲ +80,8	▲ +55,5
Республика Адыгея	0,30	130 000,0	≈ 0,0	≈ 0,0	≈ 0,0	--	▲ +18,2
Республика Крым	--	125 000,0	≈ 0,0	≈ 0,0	≈ 0,0	▼ -10,7	▼ -21,9
Ростовская область	0,33	80 000,0	≈ 0,0	≈ 0,0	≈ 0,0	▲ +60,0	▼ -60,0
СКФО	18,29	138 674,4	▼ -3,3	▼ -2,6	▼ -4,7	▼ -3,1	▼ -11,9
Карачаево-Черкесская Республика	11,13	95 000,0	▲ +1,6	▲ +4,2	▲ +12,2	--	▼ -29,6
Республика Дагестан	0,23	147 272,7	▼ -5,0	▼ -5,3	▼ -12,1	▼ -9,8	▼ -21,1
Республика Ингушетия	0,00	126 500,0	▼ -2,7	▼ -2,7	▼ -2,7	▲ +12,4	▲ +158,2
Ставропольский край	3,00	134 380,0	▲ +0,3	▼ -1,0	▼ -8,6	▼ -6,7	▼ -9,2
Чеченская Республика	0,01	125 000,0	▲ +4,2	▲ +4,2	--	--	--
ПФО	19,82	141 200,0	▼ -3,0	▼ -5,6	▼ -5,6	▲ +27,6	▼ -18,3
Нижегородская область	0,37	165 000,0	▼ -7,0	▼ -19,5	▼ -19,5	--	▲ +3,1
Оренбургская область	0,19	150 000,0	▼ -1,6	▼ -3,2	▼ -6,3	▲ +25,0	▼ -40,0
Пензенская область	0,49	160 000,0	≈ 0,0	≈ 0,0	▼ -5,9	--	▼ -11,1
Пермский край	0,16	90 000,0	≈ 0,0	--	--	--	--
Республика Башкортостан	4,64	169 500,0	▼ -8,1	▼ -14,8	--	--	▼ -12,9
Республика Мордовия	1,76	165 000,0	▼ -8,3	▼ -8,3	▼ -17,5	--	▼ -8,3
Республика Татарстан	2,56	95 000,0	≈ 0,0	≈ 0,0	▲ +11,8	▲ +31,0	▼ -9,5
Самарская область	1,33	125 000,0	≈ 0,0	▲ +0,5	▲ +1,4	▼ -21,9	▼ -32,4
Саратовская область	3,85	114 000,0	▲ +4,6	▲ +9,6	▲ +18,8	▲ +26,7	▼ -34,9
Удмуртская Республика	0,54	165 000,0	▼ -5,1	▼ -7,4	▼ -21,1	--	≈ 0,0
Чувашская Республика	1,02	150 000,0	≈ 0,0	▲ +3,4	--	--	▲ +62,2
УФО	14,92	140 000,0	▼ -3,4	▼ -3,4	▼ -9,7	▲ +118,4	▼ -13,4
Челябинская область	12,59	140 000,0	▼ -3,4	▼ -3,4	▼ -9,7	--	▲ +9,4
СФО	8,73	155 100,0	▼ -2,8	▼ -2,6	▼ -1,6	▲ +11,2	▼ -12,8
Алтайский край	1,74	130 000,0	▼ -10,3	▼ -21,2	▼ -21,2	--	▼ -18,8
Иркутская область	0,40	180 000,0	▼ -45,5	▼ -45,5	--	--	▼ -34,5
Кемеровская область	0,61	152 000,0	≈ 0,0	≈ 0,0	▲ +2,0	▲ +4,1	▲ +4,5
Красноярский край	1,54	180 000,0	≈ 0,0	--	--	--	--
Новосибирская область	1,99	163 500,0	▼ -4,4	▼ -7,9	▼ -3,8	▲ +29,2	≈ 0,0
Республика Хакасия	0,03	150 000,0	≈ 0,0	≈ 0,0	▼ -3,2	--	--
ДФО	4,08	152 000,0	▼ -9,5	▼ -12,6	▼ -12,6	▲ +1,3	▼ -2,6
Магаданская область	0,01	450 000,0	--	--	--	--	--
Сахалинская область	0,76	152 000,0	▼ -9,5	▼ -12,6	▼ -12,6	▲ +1,3	▼ -2,6



Динамика средних цен сельхозпроизводителей на томаты (помидоры) защищенного грунта

руб./т

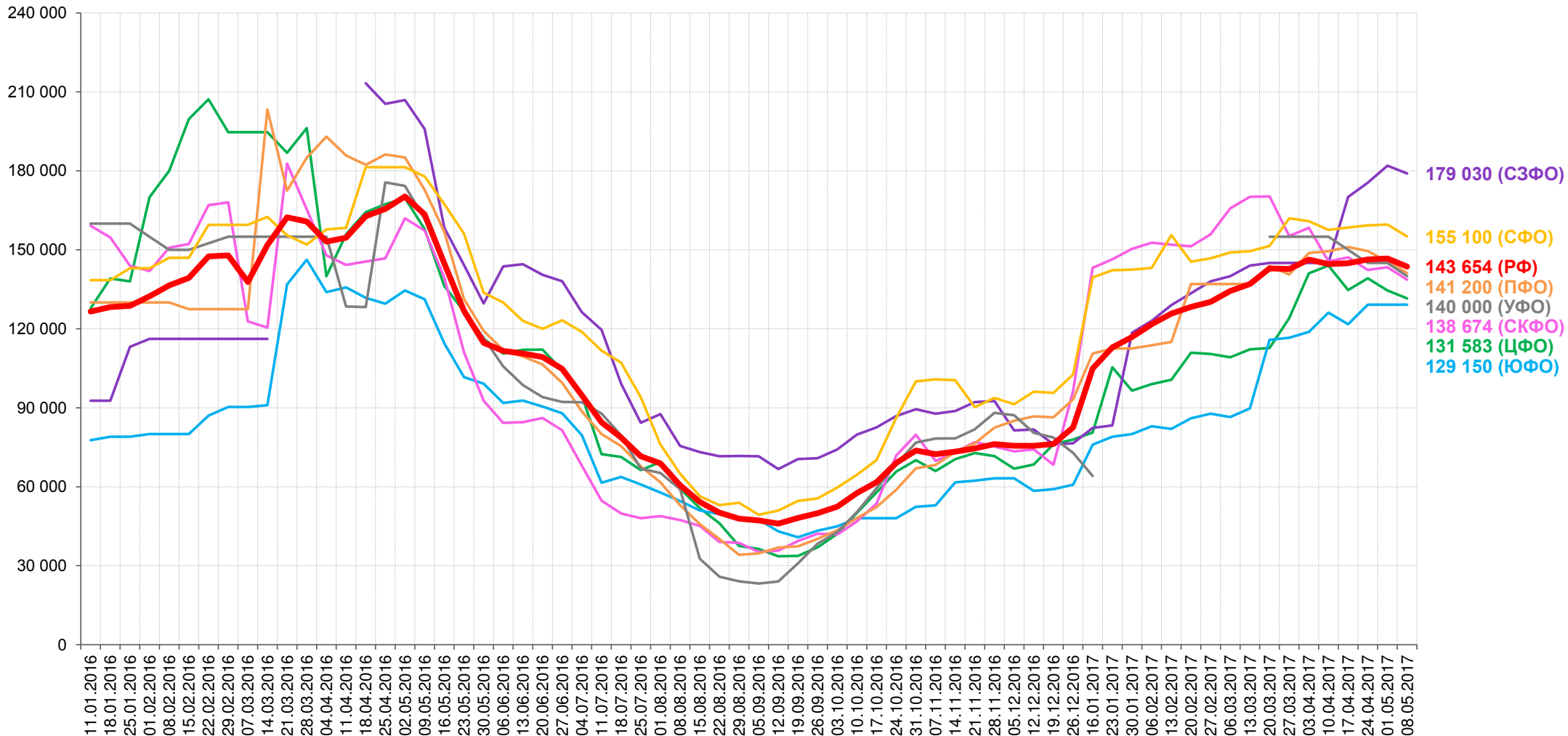

— РФ
 — ЦФО
 — СЗФО
 — ЮФО
 — СКФО
 — СФО
 — ПФО
 — УФО

Территории		РФ	ЦФО	СЗФО	ЮФО	СКФО	ПФО	УФО	СФО
Средняя цена на 08.05.2017, руб./т		143 653,6	131 583,3	179 029,8	129 150,0	138 674,4	141 200,0	140 000,0	155 100,0
Изменения, +/- %	за неделю	▼ -2,1	▼ -2,2	▼ -1,6	≈ 0,0	▼ -3,3	▼ -3,0	▼ -3,4	▼ -2,8
	за месяц	▼ -0,7	▼ -8,6	▲ +23,5	▲ +2,4	▼ -4,7	▼ -5,6	▼ -9,7	▼ -1,6
	к началу года	▲ +36,9	▲ +63,3	▲ +117,4	▲ +69,9	▼ -3,1	▲ +27,6	▲ +118,4	▲ +11,2
	за год	▼ -12,1	▼ -16,7	▼ -8,6	▼ -1,6	▼ -11,9	▼ -18,3	▼ -13,4	▼ -12,8



Информация о средних ценах на реализованную сельскохозяйственную продукцию (цены реализации)

Мониторинг цен проводится методом прямого опроса сельхозтоваропроизводителей и перерабатывающих предприятий. В выборку включены крупные и средние сельхозтоваропроизводители и перерабатывающие предприятия, имеющие значительный удельный вес (в совокупности не менее 25%) в объеме производства (переработки) отдельных видов продукции в соответствующем субъекте РФ.

Цена реализации – фактическая отпускная цена на продукцию, реализуемую сельскохозяйственными товаропроизводителями заготовительным, перерабатывающим, коммерческим организациям (с учетом налога на добавленную стоимость, без расходов по транспортировке, экспедированию, погрузке и разгрузке продукции, без дотации и бюджетных субсидий на продукцию сельского хозяйства).

Наименование федерального округа / субъекта РФ	Морковь столовая							
	удельный вес в общем объеме производства, %	средняя цена на 08.05.2017, руб./т	Изменения, +/- %					к аналогичному периоду прошлого года
			за неделю	за две недели	за месяц	с начала года		
Российская Федерация	100,00	15 731,7	▲ +0,9	▲ +4,3	▲ +12,3	▲ +14,9	▼ -16,2	
ЦФО	23,47	13 773,3	▲ +1,4	▲ +7,7	▲ +9,8	▲ +22,6	▼ -20,7	
Белгородская область	0,06	20 000,0	▼ -9,1	▲ +21,2	▲ +29,0	▲ +29,0	--	
Брянская область	0,32	12 000,0	▲ +2,6	▲ +2,6	▲ +2,6	▲ +2,6	--	
Владимирская область	0,34	8 140,0	▼ -4,9	▼ -9,6	▼ -8,6	▼ -13,8	▼ -26,8	
Рязанская область	0,27	15 500,0	▲ +6,9	▲ +19,2	▲ +29,2	▲ +72,2	--	
Смоленская область	0,69	13 500,0	▼ -1,8	▼ -1,8	▼ -3,2	▲ +8,0	▼ -26,0	
СЗФО	11,95	12 614,3	▲ +2,1	▼ -6,9	▼ -5,1	▼ -13,3	▼ -29,4	
Архангельская область	0,04	14 000,0	≈ 0,0	≈ 0,0	≈ 0,0	▲ +3,7	--	
Калининградская область	0,40	10 666,7	≈ 0,0	▼ -1,5	▼ -3,0	▼ -21,0	--	
Ленинградская область	7,67	11 150,0	≈ 0,0	≈ 0,0	▼ -7,9	▲ +19,6	▼ -24,1	
Новгородская область	2,88	20 000,0	▲ +30,9	▲ +42,3	▲ +86,5	▲ +26,8	▲ +5,7	
ЮФО	24,49	16 477,0	▲ +0,3	▲ +0,6	▲ +1,0	▲ +7,5	▼ -3,8	
Краснодарский край	1,64	18 530,9	≈ 0,0	≈ 0,0	▼ -0,1	▼ -0,1	▲ +10,2	
Республика Крым	--	12 500,0	≈ 0,0	▲ +4,2	▲ +13,6	▲ +25,0	▼ -21,9	
Ростовская область	3,01	10 250,0	▲ +2,5	▲ +2,5	▲ +2,5	▲ +2,5	▼ -46,1	
СКФО	4,13	14 214,3	▲ +2,6	▲ +4,1	▲ +1,2	▼ -0,6	▼ -17,4	
Кабардино-Балкарская Республика	0,27	21 500,0	▲ +8,6	▲ +8,6	▲ +8,6	▲ +43,3	▼ -2,3	
Республика Ингушетия	0,00	19 000,0	≈ 0,0	≈ 0,0	▲ +5,6	▲ +5,6	▼ -5,0	
Ставропольский край	3,41	11 800,0	▼ -1,8	▼ -1,7	▼ -1,3	▼ -11,4	▲ +7,3	
ПФО	12,66	15 911,1	▼ -2,6	▼ -2,2	▲ +0,3	▲ +27,8	▼ -13,6	
Кировская область	0,36	25 000,0	▲ +8,7	▲ +8,7	▲ +8,7	▲ +11,1	▼ -5,7	
Республика Башкортостан	0,97	23 000,0	≈ 0,0	≈ 0,0	≈ 0,0	≈ 0,0	▲ +2,2	
Республика Марий Эл	0,25	15 500,0	≈ 0,0	≈ 0,0	▲ +3,3	▲ +3,3	▲ +40,9	
Республика Мордовия	0,21	19 000,0	≈ 0,0	≈ 0,0	▲ +2,7	▲ +18,8	▲ +2,7	
Самарская область	3,73	12 250,0	▼ -2,0	▲ +2,1	▲ +2,1	▲ +46,0	--	
Саратовская область	2,42	12 000,0	≈ 0,0	≈ 0,0	≈ 0,0	▲ +9,1	▼ -7,7	
Удмуртская Республика	0,36	12 100,0	≈ 0,0	▼ -1,2	▼ -2,2	▼ -20,7	▼ -29,0	
УФО	8,80	16 000,0	▼ -7,7	▲ +9,4	▲ +19,8	▲ +32,8	▲ +11,9	
Свердловская область	3,44	23 000,0	≈ 0,0	▲ +35,3	▲ +53,3	▲ +53,3	▲ +35,3	
Челябинская область	1,85	13 666,7	▼ -5,7	▼ -5,7	▲ +3,5	▲ +25,8	▼ -1,5	
СФО	10,85	14 175,0	▼ -0,5	▲ +4,7	▲ +16,8	▲ +13,2	▼ -8,1	
Кемеровская область	1,69	12 750,0	▲ +4,1	▲ +13,3	▲ +14,3	▲ +12,8	--	
Красноярский край	1,62	13 200,0	≈ 0,0	≈ 0,0	≈ 0,0	▲ +33,3	▼ -33,3	
Новосибирская область	1,09	18 000,0	≈ 0,0	≈ 0,0	▲ +48,6	▲ +52,6	▲ +31,2	
ДФО	3,64	38 666,7	≈ 0,0	≈ 0,0	▼ -14,1	▲ +18,6	▲ +8,1	
Еврейская автономная область	0,10	25 000,0	≈ 0,0	≈ 0,0	--	≈ 0,0	≈ 0,0	
Магаданская область	0,01	90 000,0	≈ 0,0	≈ 0,0	▲ +2,9	▲ +12,5	--	
Республика Саха (Якутия)	0,30	45 500,0	≈ 0,0	≈ 0,0	▲ +1,1	▲ +3,4	▲ +1,1	

Средняя стоимость моркови в Приволжском ФО снизилась в связи с сокращением объемов предложения более дорогой моркови в Кировской области.

Средняя стоимость моркови в Уральском ФО снизилась в связи с увеличением объемов предложения более дешевой моркови в Челябинской области.

Средняя стоимость моркови в Сибирском ФО снизилась в связи с сокращением объемов предложения более дорогой моркови в Республике Хакасия.



Динамика средних цен сельхозпроизводителей на морковь столовую

руб./т

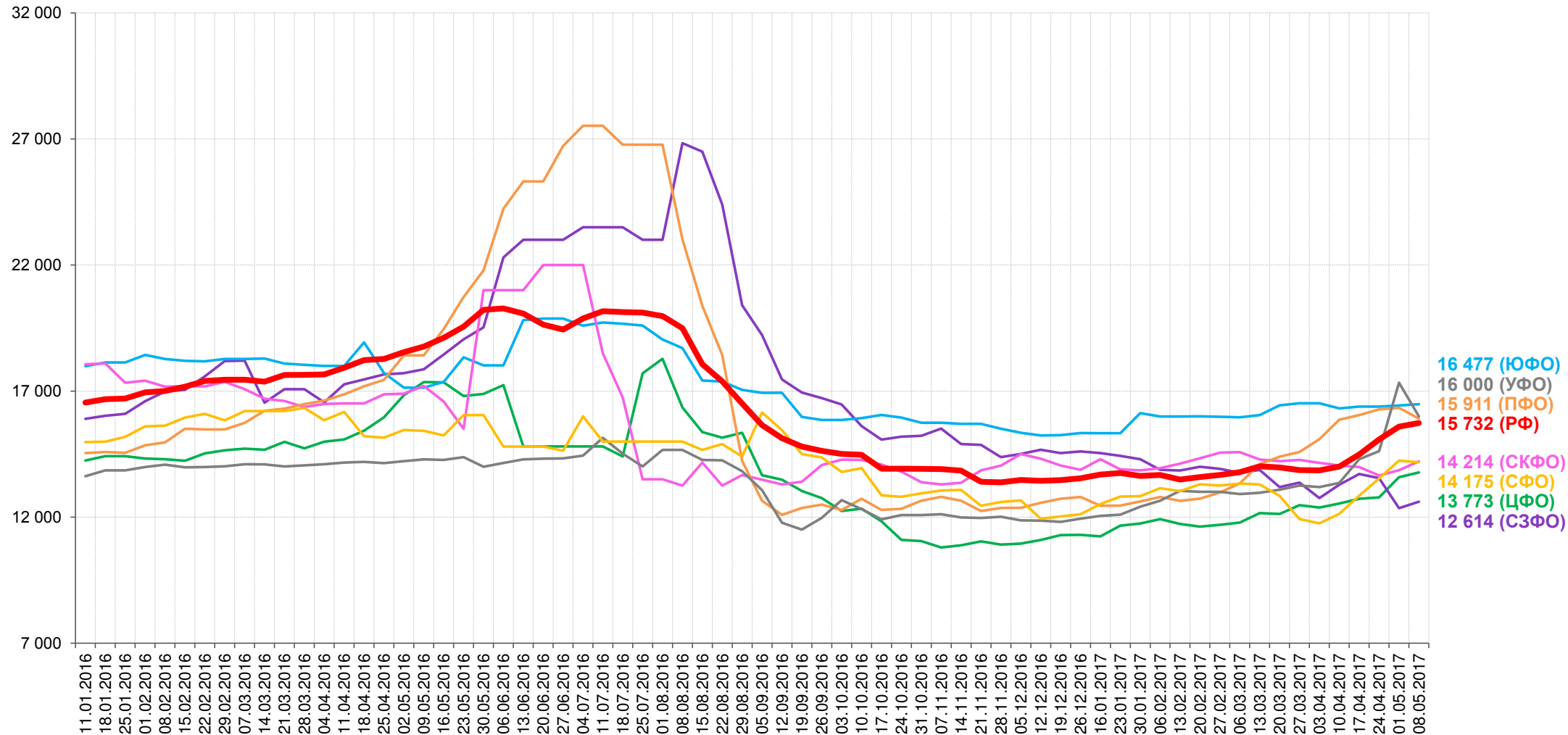

— РФ — ЦФО — СЗФО — ЮФО — СКФО — СФО — ПФО — УФО

Территории		РФ	ЦФО	СЗФО	ЮФО	СКФО	ПФО	УФО	СФО
Средняя цена на 08.05.2017, руб./т		15 731,7	13 773,3	12 614,3	16 477,0	14 214,3	15 911,1	16 000,0	14 175,0
Изменения, +/- %	за неделю	▲ +0,9	▲ +1,4	▲ +2,1	▲ +0,3	▲ +2,6	▼ -2,6	▼ -7,7	▼ -0,5
	за месяц	▲ +12,3	▲ +9,8	▼ -5,1	▲ +1,0	▲ +1,2	▲ +0,3	▲ +19,8	▲ +16,8
	к началу года	▲ +14,9	▲ +22,6	▼ -13,3	▲ +7,5	▼ -0,6	▲ +27,8	▲ +32,8	▲ +13,2
	за год	▼ -16,2	▼ -20,7	▼ -29,4	▼ -3,8	▼ -17,4	▼ -13,6	▲ +11,9	▼ -8,1



Информация о средних ценах на реализованную сельскохозяйственную продукцию (цены реализации)

Мониторинг цен проводится методом прямого опроса сельхозтоваропроизводителей и перерабатывающих предприятий. В выборку включены крупные и средние сельхозтоваропроизводители и перерабатывающие предприятия, имеющие значительный удельный вес (в совокупности не менее 25%) в объеме производства (переработки) отдельных видов продукции в соответствующем субъекте РФ.

Цена реализации – фактическая отпускная цена на продукцию, реализуемую сельскохозяйственными товаропроизводителями заготовительным, перерабатывающим, коммерческим организациям (с учетом налога на добавленную стоимость, без расходов по транспортировке, экспедированию, погрузке и разгрузке продукции, без дотации и бюджетных субсидий на продукцию сельского хозяйства).

Наименование федерального округа / субъекта РФ	Лук репчатый						
	удельный вес в общем объеме производства, %	средняя цена на 08.05.2017, руб./т	Изменения, +/- %				
			за неделю	за две недели	за месяц	с начала года	к аналогичному периоду прошлого года
Российская Федерация	100,00	15 715,7	▲ +1,1	▲ +3,4	▲ +13,9	▲ +21,5	▲ +10,7
ЦФО	1,36	35 000,0	≈ 0,0	▲ +69,7	▲ +134,4	▲ +173,9	▲ +205,9
Белгородская область	0,01	35 000,0	≈ 0,0	▲ +55,6	▲ +136,0	▲ +125,8	--
СЗФО	0,03	23 000,0	≈ 0,0	= 0,0	≈ 0,0	= 0,0	--
Псковская область	0,01	23 000,0	≈ 0,0	≈ 0,0	≈ 0,0	≈ 0,0	--
ЮФО	66,00	12 911,7	≈ 0,0	▲ +0,3	▲ +6,5	▲ +16,5	▼ -3,3
Краснодарский край	2,09	14 167,5	≈ 0,0	= 0,0	▲ +3,6	▲ +7,7	▲ +5,2
Республика Калмыкия	1,05	12 400,0	≈ 0,0	≈ 0,0	≈ 0,0	▲ +3,3	▲ +12,7
Республика Крым	--	11 500,0	≈ 0,0	▲ +4,5	▲ +4,5	▲ +43,8	▼ -23,3
Ростовская область	13,82	8 850,0	≈ 0,0	≈ 0,0	≈ 0,0	▼ -0,6	▼ -33,3
СКФО	16,14	13 640,0	▲ +2,9	▲ +7,9	▲ +13,4	▲ +17,4	▲ +16,7
Республика Ингушетия	0,00	14 700,0	▲ +1,4	▲ +1,4	▲ +5,0	▲ +5,0	▼ -2,0
Ставропольский край	15,21	13 375,0	▲ +2,9	▲ +8,4	▲ +13,0	▲ +17,2	▲ +18,9
ПФО	11,68	17 500,0	▲ +6,1	▲ +5,8	▲ +17,2	▲ +35,8	▲ +5,4
Республика Башкортостан	0,39	22 500,0	≈ 0,0	≈ 0,0	≈ 0,0	≈ 0,0	▼ -2,2
Республика Мордовия	0,06	18 000,0	≈ 0,0	≈ 0,0	▲ +5,9	▲ +12,5	▼ -10,0
Саратовская область	8,77	12 000,0	▼ -4,0	▼ -5,5	▼ -7,7	▲ +14,3	= 0,0
УФО	1,38	19 500,0	≈ 0,0	▲ +11,4	▲ +26,5	▲ +38,5	▲ +27,1
Свердловская область	0,15	25 000,0	≈ 0,0	▲ +19,0	▲ +25,0	▲ +78,6	▲ +78,6
Челябинская область	0,43	14 000,0	≈ 0,0	= 0,0	▼ -7,5	▲ +1,4	▼ -8,2
СФО	1,52	16 850,0	▲ +0,7	▲ +2,3	▲ +6,6	▲ +13,9	▲ +2,3
Иркутская область	0,24	18 500,0	▲ +2,8	▲ +12,1	≈ 0,0	--	--
Кемеровская область	0,40	16 450,0	≈ 0,0	≈ 0,0	▲ +0,6	▼ -1,8	▲ +4,8
Новосибирская область	0,13	16 000,0	≈ 0,0	--	▲ +33,3	▲ +28,0	--

Средняя стоимость лука в Приволжском ФО выросла в связи с сокращением объемов предложения более дешевого лука в Самарской области.



Динамика средних цен сельхозпроизводителей на лук репчатый

руб./т

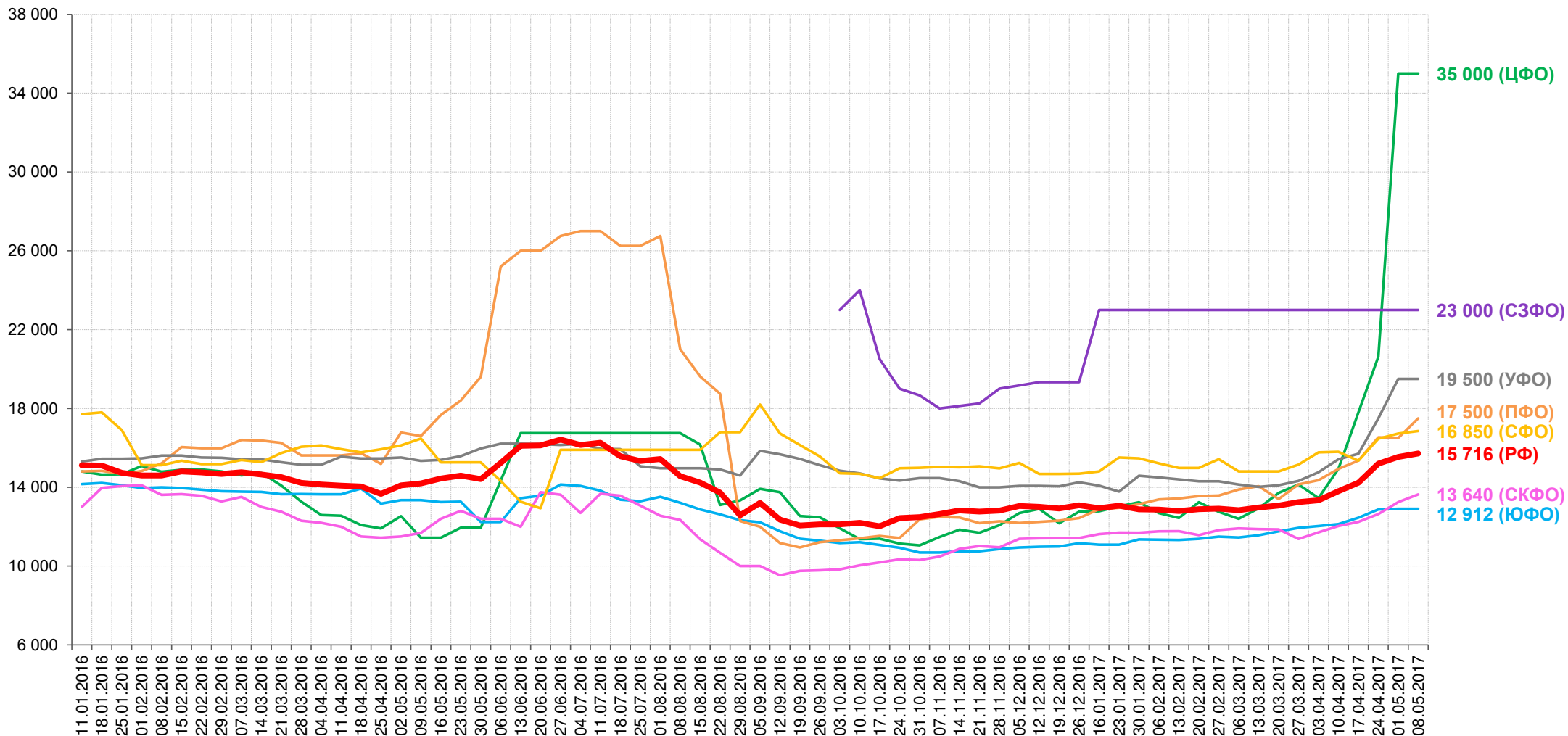

— РФ — ЦФО — СЗФО — ЮФО — СКФО — СФО — ПФО — УФО

Территории		РФ	ЦФО	СЗФО	ЮФО	СКФО	ПФО	УФО	СФО
Средняя цена на 08.05.2017, руб./т		15 715,7	35 000,0	23 000,0	12 911,7	13 640,0	17 500,0	19 500,0	16 850,0
Изменения, +/- %	за неделю	▲ +1,1	≈ 0,0	≈ 0,0	≈ 0,0	▲ +2,9	▲ +6,1	≈ 0,0	▲ +0,7
	за месяц	▲ +13,9	▲ +134,4	≈ 0,0	▲ +6,5	▲ +13,4	▲ +17,2	▲ +26,5	▲ +6,6
	к началу года	▲ +21,5	▲ +173,9	≈ 0,0	▲ +16,5	▲ +17,4	▲ +35,8	▲ +38,5	▲ +13,9
	за год	▲ +10,7	▲ +205,9	--	▼ -3,3	▲ +16,7	▲ +5,4	▲ +27,1	▲ +2,3



Информация о средних ценах на реализованную сельскохозяйственную продукцию (цены реализации)

Мониторинг цен проводится методом прямого опроса сельхозтоваропроизводителей и перерабатывающих предприятий. В выборку включены крупные и средние сельхозтоваропроизводители и перерабатывающие предприятия, имеющие значительный удельный вес (в совокупности не менее 25%) в объеме производства (переработки) отдельных видов продукции в соответствующем субъекте РФ.

Цена реализации – фактическая отпускная цена на продукцию, реализуемую сельскохозяйственными товаропроизводителями заготовительным, перерабатывающим, коммерческим организациям (с учетом налога на добавленную стоимость, без расходов по транспортировке, экспедированию, погрузке и разгрузке продукции, без дотации и бюджетных субсидий на продукцию сельского хозяйства).

Наименование федерального округа / субъекта РФ	Яблоки отечественные						
	удельный вес в общем объеме производства, %	средняя цена на 08.05.2017, руб./т	Изменения, +/- %				
			за неделю	за две недели	за месяц	с начала года	к аналогичному периоду прошлого года
Российская Федерация	100,00	36 540,0	▼ -1,1	▲ +2,8	▲ +2,1	▲ +3,7	▼ -16,0
ЦФО	29,41	38 943,3	▼ -0,2	▲ +20,2	▲ +13,3	▲ +4,3	▼ -25,7
Белгородская область	3,96	40 000,0	≈ 0,0	▲ +33,3	▲ +16,5	▲ +14,3	▼ -20,0
Липецкая область	7,61	37 830,0	▼ -0,5	▼ -0,6	▼ -1,8	▲ +3,6	▼ -15,9
Тульская область	2,40	39 000,0	≈ 0,0	≈ 0,0	≈ 0,0	▼ -2,5	--
ЮФО	51,82	38 462,5	≈ 0,0	≈ 0,0	▼ -1,1	▲ +5,5	▲ +2,3
г. Севастополь		25 000,0	≈ 0,0	≈ 0,0	≈ 0,0	▲ +8,7	▼ -10,7
Краснодарский край	41,86	44 925,0	≈ 0,0	≈ 0,0	▼ -1,8	▲ +2,9	▲ +16,0
Республика Адыгея	0,96	32 000,0	≈ 0,0	≈ 0,0	≈ 0,0	▼ -1,4	▼ -2,3
Республика Крым		25 000,0	≈ 0,0	≈ 0,0	≈ 0,0	▲ +25,0	▼ -44,4
Ростовская область	2,49	46 000,0	≈ 0,0	≈ 0,0	≈ 0,0	▼ -2,1	▲ +15,0
СКФО	11,89	32 783,8	▼ -3,3	▼ -2,4	▼ -1,0	▼ -4,7	▼ -23,1
Кабардино-Балкарская Республика	7,40	35 750,0	≈ 0,0	≈ 0,0	≈ 0,0	≈ 0,0	▼ -13,3
Республика Дагестан	0,43	25 000,0	≈ 0,0	≈ 0,0	≈ 0,0	▼ -16,7	--
Республика Ингушетия	0,01	36 020,0	≈ 0,0	≈ 0,0	≈ 0,0	▲ +0,1	▼ -16,2
Республика Северная Осетия - Алания	0,30	41 750,0	≈ 0,0	▼ -4,1	▼ -4,1	▲ +0,6	--
Ставропольский край	3,68	29 333,3	▼ -2,2	▼ -2,2	▼ -0,9	▼ -7,5	▼ -34,8
ПФО	6,68	44 000,0	▼ -3,3	▼ -7,4	▼ -12,0	▲ +53,6	▼ -12,0
Саратовская область	2,59	44 000,0	▼ -3,3	▼ -7,4	▼ -12,0	▼ -12,0	▼ -12,0

Средняя стоимость яблок в Северо-Кавказском ФО снизилась в связи с сокращением объемов предложения более дорогих яблок в Чеченской Республике.



Динамика средних цен сельхозпроизводителей на яблоки

руб./т

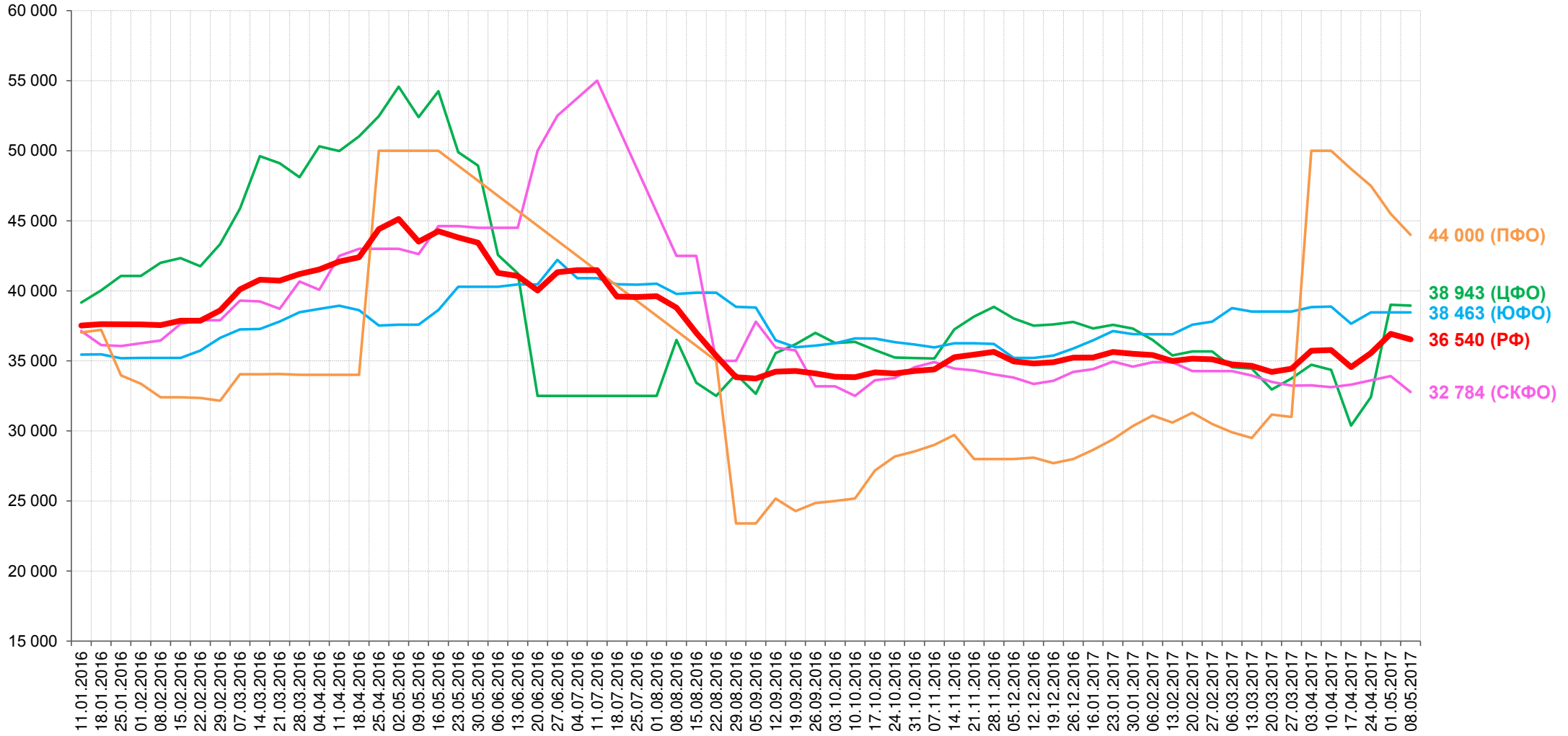

— РФ
 — ЦФО
 — СЗФО
 — ЮФО
 — СКФО
 — СФО
 — ПФО
 — УФО

Территории		РФ	ЦФО	СЗФО	ЮФО	СКФО	ПФО	УФО	СФО
Средняя цена на 08.05.2017, руб./т		36 540,0	38 943,3	--	38 462,5	32 783,8	44 000,0	--	--
Изменения, +/- %	за неделю	▼ -1,1	▼ -0,2	--	≈ 0,0	▼ -3,3	▼ -3,3	--	--
	за месяц	▲ +2,1	▲ +13,3	--	▼ -1,1	▼ -1,0	▼ -12,0	--	--
	к началу года	▲ +3,7	▲ +4,3	--	▲ +5,5	▼ -4,7	▲ +53,6	--	--
	за год	▼ -16,0	▼ -25,7	--	▲ +2,3	▼ -23,1	▼ -12,0	--	--



Информация о средних ценах на реализованную сельскохозяйственную продукцию (цены реализации)

Мониторинг цен проводится методом прямого опроса сельхозтоваропроизводителей и перерабатывающих предприятий. В выборку включены крупные и средние сельхозтоваропроизводители и перерабатывающие предприятия, имеющие значительный удельный вес (в совокупности не менее 25%) в объеме производства (переработки) отдельных видов продукции в соответствующем субъекте РФ.

Цена реализации – фактическая отпускная цена на продукцию, реализуемую сельскохозяйственными товаропроизводителями заготовительным, перерабатывающим, коммерческим организациям (с учетом налога на добавленную стоимость, без расходов по транспортировке, экспедированию, погрузке и разгрузке продукции, без дотации и бюджетных субсидий на продукцию сельского хозяйства).

Наименование федерального округа / субъекта РФ	удельный вес в общем объеме производства, %	Пшеница продовольственная мягкая 3 класса					Пшеница продовольственная мягкая 4 класса						
		средняя цена на 08.05.2017, руб./т	Изменения, +/- %					средняя цена на 08.05.2017, руб./т	Изменения, +/- %				
			за неделю	за две недели	за месяц	с начала года	к аналогичному периоду прошлого года		за неделю	за две недели	за месяц	с начала года	к аналогичному периоду прошлого года
Российская Федерация	100,00	9 304,6	▲ +0,2	▼ -0,5	▼ -1,6	▼ -4,2	▼ -11,6	8 263,1	▲ +0,1	▲ +0,3	▼ -0,1	▼ -2,9	▼ -16,8
ЦФО	19,41	10 148,5	▲ +6,8	▲ +5,8	▲ +2,4	▲ +2,8	-1,2	8 283,1	▲ +1,5	▲ +0,7	▲ +0,4	▼ -3,0	▼ -14,9
Белгородская область	2,25	9 320,0	▼ -1,4	▼ -0,6	▲ +1,4	▼ -23,4	▼ -16,4	8 563,0	▲ +7,5	▼ -2,0	▲ +0,3	▼ -9,4	▼ -12,8
Воронежская область	3,07	10 800,0	▲ 0,0	▲ 0,0	▲ 0,0	▼ -0,3	+0,3	9 166,7	▲ 0,0	▲ 0,0	▲ 0,0	▼ -0,9	▼ -11,0
Курская область	2,85	9 500,0	▼ -1,0	▼ -1,0	▼ -4,0	▼ -11,5	▼ -7,8	8 000,0	▲ 0,0	▲ 0,0	▲ 0,0	▼ -7,0	▼ -18,4
Липецкая область	1,57	10 730,0	▲ 0,0	▲ 0,0	▲ +2,2	▲ +8,4	▲ +4,6	8 100,0	▲ 0,0	▲ 0,0	▼ -1,8	▼ -4,4	--
Московская область	0,42	--	--	--	--	--	--	8 000,0	▲ 0,0	▲ 0,0	▲ 0,0	▼ -11,2	--
Орловская область	2,34	10 100,0	▲ 0,0	▲ 0,0	▼ -0,7	▼ -2,1	▼ -0,3	8 100,0	▲ 0,0	▲ 0,0	▲ 0,0	▼ -4,7	▼ -16,8
Рязанская область	1,39	--	--	--	--	--	--	7 800,0	▲ 0,0	▲ 0,0	▲ 0,0	--	▼ -19,6
Тамбовская область	2,58	--	--	--	--	--	--	7 600,0	--	▼ -7,3	▲ +12,1	--	▼ -13,6
ЮФО	30,12	10 049,6	▲ 0,0	▲ 0,0	▼ -1,5	▼ -0,6	▼ -10,8	9 426,8	▲ 0,0	▲ 0,0	▼ -1,0	▼ -2,0	▼ -11,7
Краснодарский край	13,78	10 119,0	▲ 0,0	▲ 0,0	▼ -4,8	▼ -6,0	▼ -12,4	9 564,0	▲ 0,0	▲ 0,0	▼ -4,5	▼ -5,7	▼ -13,9
Республика Калмыкия	0,48	9 900,0	▲ 0,0	▲ 0,0	▲ 0,0	▲ +1,0	▼ -3,4	9 250,0	▲ 0,0	▲ 0,0	▲ 0,0	▲ +1,6	+3,9
Республика Крым	0,99	10 000,0	▲ 0,0	▲ 0,0	▲ 0,0	▼ -6,5	+2,0	9 600,0	▲ 0,0	▲ 0,0	▲ 0,0	▼ -8,6	▲ 0,0
Ростовская область	12,03	10 050,0	▲ 0,0	▲ 0,0	▲ +1,8	▲ +8,1	▼ -16,9	9 166,7	▲ 0,0	▲ 0,0	▲ +7,4	▲ +8,7	▼ -23,1
СКФО	12,30	9 690,0	▼ -0,2	▼ -0,4	▼ -1,1	▼ -2,1	▼ -17,9	8 566,7	▲ +1,8	▲ +2,7	▲ +1,3	▲ +0,9	▼ -20,1
Ставропольский край	11,41	9 690,0	▼ -0,2	▼ -0,4	▼ -1,1	▼ -4,3	▼ -17,9	8 566,7	▲ +1,8	▲ +2,7	▲ +1,3	▼ -1,0	▼ -20,1
ПФО	15,61	9 192,9	▲ +1,2	▼ -2,0	▼ -1,2	▼ -2,6	▼ -8,8	8 256,3	▲ 0,0	▲ +1,4	▼ -2,2	▲ +1,4	▼ -17,0
Нижегородская область	0,99	10 600,0	▲ 0,0	▲ 0,0	▲ 0,0	▼ -8,6	▼ -4,5	8 575,0	▲ 0,0	▼ -0,9	▼ -2,6	▼ -7,0	▼ -19,1
Оренбургская область	2,16	8 500,0	▲ +1,7	▼ -5,1	▼ -4,5	▼ -8,7	▼ -13,9	8 000,0	▲ 0,0	▲ +1,7	▼ -3,2	▲ +1,0	▼ -5,9
Республика Татарстан	2,61	8 700,0	▲ 0,0	▼ -5,9	▼ -5,9	▼ -20,9	▼ -17,9	8 000,0	▲ 0,0	▼ -1,2	▼ -1,2	▼ -15,8	▼ -21,6
Самарская область	1,12	8 833,3	▲ 0,0	▲ 0,0	--	▼ -3,1	▼ -10,0	7 500,0	▲ 0,0	▲ 0,0	--	▼ -2,9	--
Саратовская область	2,17	9 700,0	▼ -3,0	▼ -3,0	▼ -6,3	▼ -11,8	▼ -12,2	8 200,0	▲ 0,0	▲ 0,0	▼ -3,5	▼ -10,9	▼ -22,3
Удмуртская Республика	0,18	11 000,0	▲ 0,0	▲ 0,0	▲ +5,3	--	--	9 000,0	▲ 0,0	▲ 0,0	▲ 0,0	--	--
Чувашская Республика	0,45	10 000,0	▲ 0,0	▲ 0,0	▲ 0,0	--	--	--	--	--	--	--	--
УФО	5,32	9 220,8	▼ -3,0	▼ -1,3	▼ -3,1	▼ -2,9	▼ -10,3	7 366,7	▼ -1,2	▼ -1,3	▼ -1,8	▼ -5,2	▼ -20,3
Курганская область	1,93	8 675,0	▼ -2,3	▼ -2,5	▼ -5,6	▼ -12,1	▼ -15,1	7 316,7	▼ -2,4	▼ -2,4	▼ -3,0	▼ -9,7	▼ -21,5
Свердловская область	0,42	9 900,0	▲ 0,0	▲ 0,0	▼ -3,9	▼ -3,9	▼ -11,6	--	--	--	--	--	--
Челябинская область	1,76	9 700,0	▼ -11,8	▼ -2,4	▼ -2,4	▲ +13,7	▼ -4,8	7 416,7	▲ 0,0	▲ 0,0	▼ -0,4	▼ -0,4	▼ -18,5
СФО	14,94	8 822,3	▼ -1,0	▼ -1,2	▼ -1,8	▼ -9,3	▼ -16,1	7 792,6	▼ -1,0	▼ -1,0	▼ -0,7	▼ -8,7	▼ -18,5
Алтайский край	4,07	8 800,0	▲ 0,0	▲ 0,0	▲ 0,0	▼ -10,6	▼ -17,0	7 837,5	▲ 0,0	▲ 0,0	▲ 0,0	▼ -8,8	▼ -18,4
Кемеровская область	0,85	9 066,7	▲ 0,0	▼ -0,5	▼ -2,0	▼ -2,3	▼ -11,7	--	--	--	--	--	--
Красноярский край	2,46	8 887,5	▼ -2,9	▼ -3,9	▼ -1,5	▼ -10,9	▼ -22,2	--	--	--	--	--	--
Новосибирская область	2,47	8 300,0	▼ -12,6	▼ -12,6	▼ -9,5	▼ -8,6	▼ -15,5	7 433,3	▼ -10,4	▼ -10,4	▼ -7,1	▼ -9,1	▼ -17,4
Омская область	3,98	8 166,0	--	--	▼ -0,4	--	--	--	--	--	--	--	--
Томская область	0,33	9 400,0	▲ 0,0	▲ 0,0	▲ +2,2	▼ -7,8	▼ -13,8	--	--	--	--	--	--

Средняя стоимость пшеницы продовольственной мягкой 3 класса в Центральном ФО выросла в связи с сокращением объемов предложения более дешевой пшеницы в Брянской области.



Динамика средних цен сельхозтоваропроизводителей на пшеницу мягкую 3 класса

руб./т

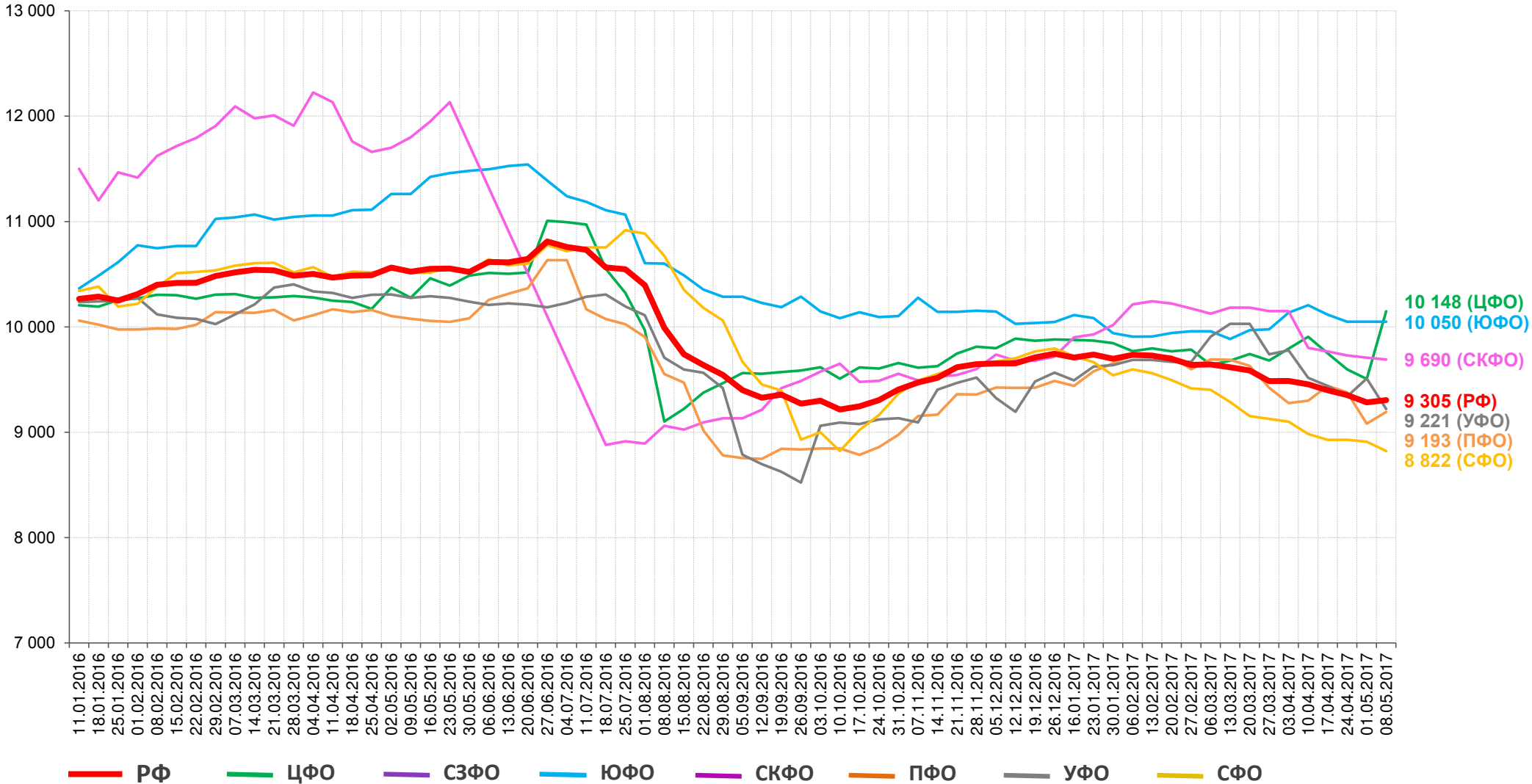

Территории		РФ	ЦФО	ЮФО	СКФО	ПФО	УФО	СФО
Средняя цена на 08.05.2017, руб./т		9 304,6	10 148,5	10 049,6	9 690,0	9 192,9	9 220,8	8 822,3
Изменения, +/- %	за неделю	▲ +0,2	▲ +6,8	≈ 0,0	▼ -0,2	▲ +1,2	▼ -3,0	▼ -1,0
	за месяц	▼ -1,6	▲ +2,4	▼ -1,5	▼ -1,1	▼ -1,2	▼ -3,1	▼ -1,8
	к началу года	▼ -4,2	▲ +2,8	▼ -0,6	▼ -2,1	▼ -2,6	▼ -2,9	▼ -9,3
	за год	▼ -11,6	▼ -1,2	▼ -10,8	▼ -17,9	▼ -8,8	▼ -10,3	▼ -16,1



Динамика средних цен сельхозтоваропроизводителей на пшеницу мягкую 4 класса

руб./т

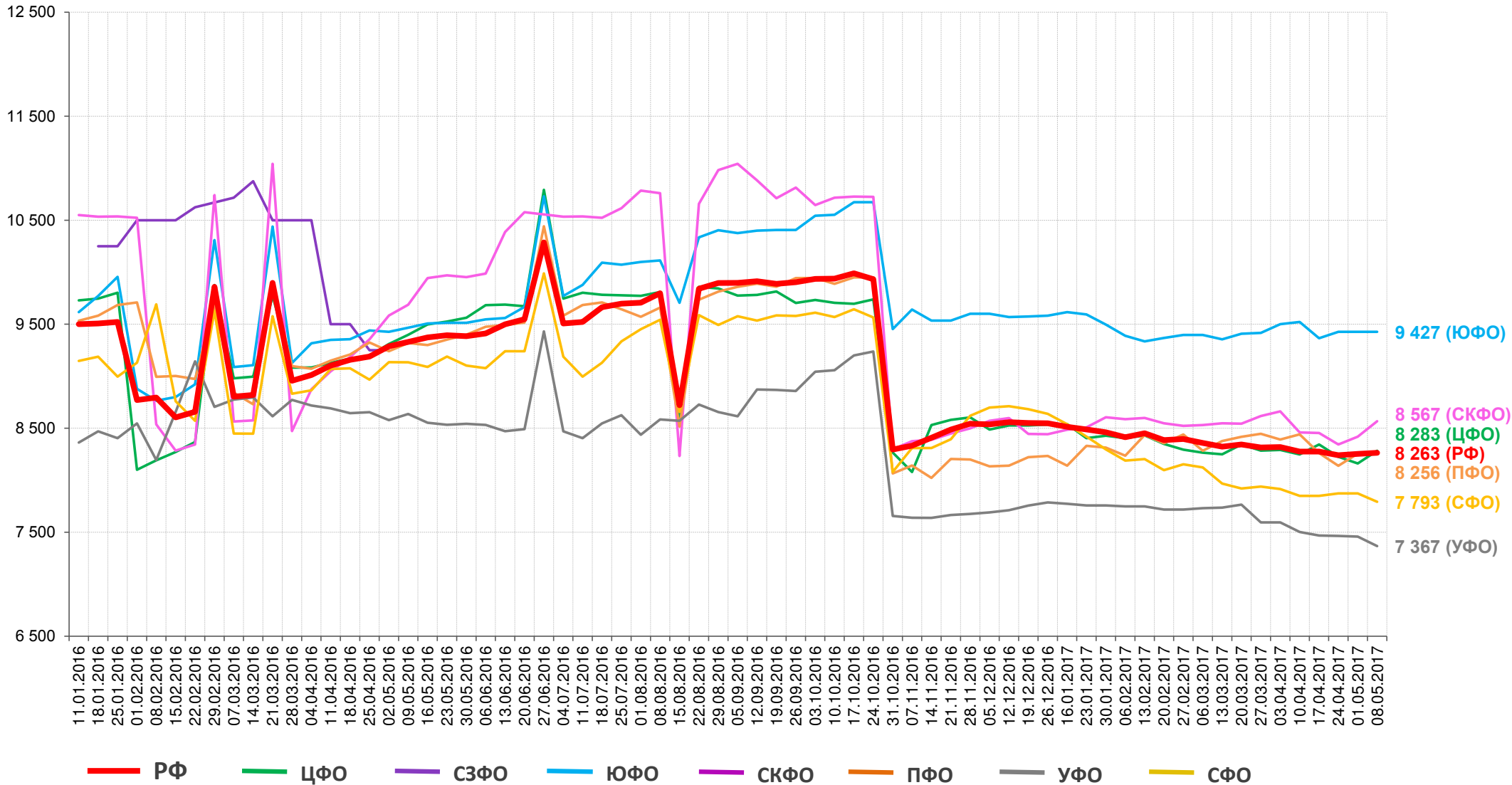

Территории		РФ	ЦФО	СЗФО	ЮФО	СКФО	ПФО	УФО	СФО
Средняя цена на 08.05.2017, руб./т		8 263,1	8 283,1	--	9 426,8	8 566,7	8 256,3	7 366,7	7 792,6
Изменения, +/- %	за неделю	▲ +0,1	▲ +1,5	--	≈ 0,0	▲ +1,8	≈ 0,0	▼ -1,2	▼ -1,0
	за месяц	▼ -0,1	▲ +0,4	--	▼ -1,0	▲ +1,3	▼ -2,2	▼ -1,8	▼ -0,7
	к началу года	▼ -2,9	▼ -3,0	--	▼ -2,0	▲ +0,9	▲ +1,4	▼ -5,2	▼ -8,7
	за год	▼ -16,8	▼ -14,9	--	▼ -11,7	▼ -20,1	▼ -17,0	▼ -20,3	▼ -18,5

Информация о средних ценах на произведенную пищевую продукцию (цены производства)

Мониторинг цен проводится методом прямого опроса сельхозтоваропроизводителей и перерабатывающих предприятий. В выборку включены крупные и средние сельхозтоваропроизводители и перерабатывающие предприятия, имеющие значительный удельный вес (в совокупности не менее 25%) в объеме производства (переработки) отдельных видов продукции в соответствующем субъекте РФ.

Цена реализации – фактическая отпускная цена на продукцию, реализуемую сельскохозяйственными товаропроизводителями заготовительным, перерабатывающим, коммерческим организациям (с учетом налога на добавленную стоимость, без расходов по транспортировке, экспедированию, погрузке и разгрузке продукции, без дотации и бюджетных субсидий на продукцию сельского хозяйства).

Наименование федерального округа / субъекта РФ	Пшеница фуражная						
	удельный вес в общем объеме производства, %	средняя цена на 08.05.2017, руб./т	Изменения, +/- %				
			за неделю	за две недели	за месяц	с начала года	к аналогичному периоду прошлого года
Российская Федерация	100,00	7 799,4	▲ +1,9	▲ +2,5	▲ +1,0	▼ -1,0	▼ -14,6
ЦФО	19,41	7 511,9	▲ +3,3	▲ +3,8	▼ -0,7	▼ -3,2	▼ -15,8
Белгородская область	2,25	7 766,7	▲ +3,0	▼ -1,5	▲ +2,6	▼ -8,6	▼ -20,7
Ивановская область	0,10	8 100,0	▼ -4,7	▼ -4,7	▼ -4,7	▼ -4,7	▼ -20,6
Курская область	2,85	6 766,7	≈ 0,0	≈ 0,0	▲ +4,1	▼ -4,7	▼ -25,9
Липецкая область	1,57	7 300,0	▼ -2,7	▼ -2,7	▲ +1,4	▲ +6,3	▼ -17,0
Орловская область	2,34	7 316,7	≈ 0,0	▲ +0,1	▲ +0,9	▼ -1,8	▼ -19,6
Рязанская область	1,39	7 300,0	≈ 0,0	≈ 0,0	▲ +3,5	▲ +4,3	--
Смоленская область	0,15	8 925,0	≈ 0,0	≈ 0,0	≈ 0,0	≈ 0,0	▼ -2,4
Тамбовская область	2,58	6 500,0	--	≈ 0,0	--	▼ -5,1	▼ -30,5
Тульская область	1,54	6 666,7	▼ -1,2	▼ -2,9	▼ -9,0	▲ +13,6	--
СЗФО	0,92	9 645,7	▲ +2,2	▲ +2,4	▲ +1,2	▲ +2,6	▲ +8,6
Вологодская область	0,05	10 600,0	▲ +1,0	▲ +4,8	▼ -3,6	▼ -3,6	--
Калининградская область	0,66	9 264,0	▲ +0,4	▼ -0,2	▲ +0,3	▲ +2,1	▲ +4,3
ЮФО	30,12	8 480,6	≈ 0,0	≈ 0,0	▲ +1,4	▲ +1,4	▼ -13,2
Краснодарский край	13,78	8 926,5	≈ 0,0	≈ 0,0	▼ -1,7	▼ -3,1	▼ -9,8
Республика Калмыкия	0,48	7 850,0	≈ 0,0	≈ 0,0	≈ 0,0	▲ +1,3	▼ -7,6
Республика Крым	0,99	8 600,0	≈ 0,0	≈ 0,0	≈ 0,0	▼ -4,4	▲ +3,6
Ростовская область	12,03	8 266,7	≈ 0,0	≈ 0,0	▲ +7,8	▲ +11,2	▼ -28,3
СКФО	12,30	7 783,3	▲ +1,0	▲ +1,5	▲ +1,7	▲ +5,0	▼ -17,5
Республика Ингушетия	0,03	7 500,0	≈ 0,0	≈ 0,0	≈ 0,0	▲ +2,7	--
Ставропольский край	11,41	7 733,3	▲ +2,8	▲ +2,8	▲ +4,2	▲ +4,2	▼ -18,1
Чеченская Республика	0,23	8 500,0	≈ 0,0	▲ +2,4	▲ +3,7	▲ +10,4	--
ПФО	15,61	7 281,8	≈ 0,0	▲ +1,9	▲ +1,7	▼ -2,2	▼ -24,3
Нижегородская область	0,99	7 400,0	≈ 0,0	▲ +0,2	▲ +0,7	▼ -12,9	▼ -12,4
Оренбургская область	2,16	6 733,3	≈ 0,0	▲ +3,6	▲ +2,0	▼ -1,0	▼ -21,2
Республика Марий Эл	0,13	9 600,0	≈ 0,0	≈ 0,0	≈ 0,0	▲ +1,4	▲ +1,4
Республика Татарстан	2,61	7 500,0	≈ 0,0	▲ +1,4	▲ +1,4	▼ -14,3	▼ -26,5
Самарская область	1,12	7 000,0	≈ 0,0	≈ 0,0	▲ +1,8	▲ +4,4	--
Саратовская область	2,17	6 800,0	≈ 0,0	≈ 0,0	▼ -1,4	▼ -3,5	▼ -31,7
УФО	5,32	7 050,0	▼ -0,7	▼ -1,6	▼ -0,1	▲ +0,3	▼ -19,8
Курганская область	1,93	6 966,7	▼ -1,4	▼ -2,1	▼ -2,0	▼ -5,5	▼ -20,5
Свердловская область	0,42	7 200,0	≈ 0,0	▼ -4,0	▼ -4,0	≈ 0,0	▼ -24,2
Челябинская область	1,76	7 100,0	≈ 0,0	≈ 0,0	▲ +2,7	▲ +6,8	▼ -18,5
СФО	14,94	7 517,5	▼ -0,4	▼ -0,3	▼ -3,3	▼ -12,3	▼ -14,1
Алтайский край	4,07	7 144,7	≈ 0,0	≈ 0,0	≈ 0,0	▼ -9,0	▼ -20,6
Забайкальский край	0,07	13 900,0	≈ 0,0	≈ 0,0	▲ +3,0	▲ +9,0	--
Красноярский край	2,46	8 000,0	--	--	--	--	▼ -5,9
Новосибирская область	2,47	6 400,0	▼ -10,9	▼ -12,7	▼ -13,5	▼ -17,4	▼ -13,5
Томская область	0,33	9 970,0	▲ +0,7	▲ +6,4	▲ +6,2	▼ -6,6	--
ДФО	0,39	11 250,0	≈ 0,0	≈ 0,0	≈ 0,0	▲ +31,6	▼ -2,2
Еврейская автономная область	0,00	11 250,0	≈ 0,0	≈ 0,0	≈ 0,0	≈ 0,0	▼ -2,2

Средняя стоимость пшеницы фуражной в *Центральном ФО* выросла в связи с сокращением объемов предложения более дешевой пшеницы в *Брянской области*.

Средняя стоимость пшеницы фуражной в *Северо-Западном ФО* выросла в связи с увеличением объемов предложения более дорогой пшеницы в *Вологодской области*.



Динамика средних цен сельхозтоваропроизводителей на пшеницу фуражную

руб./т

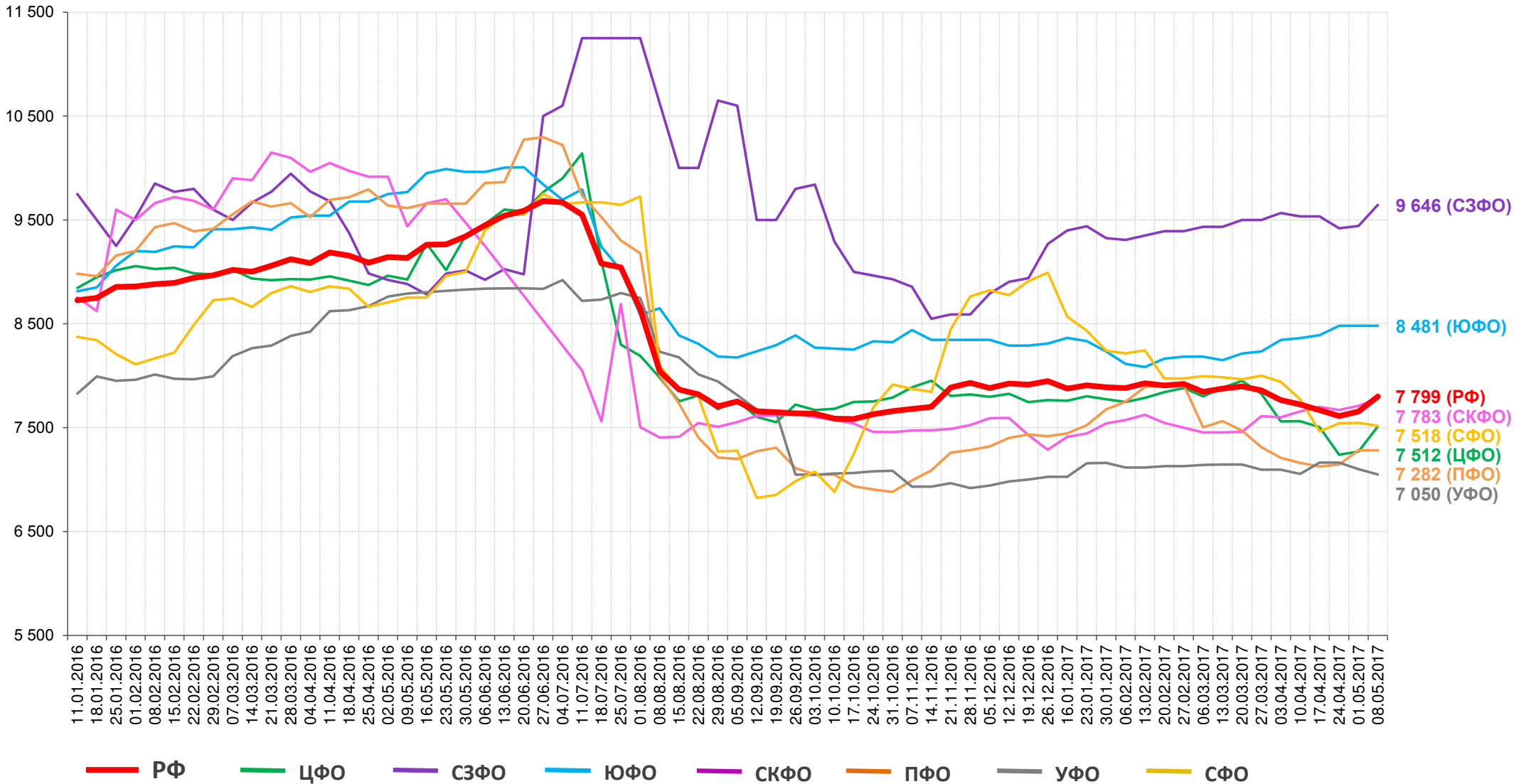

Территории		РФ	ЦФО	СЗФО	ЮФО	СКФО	ПФО	УФО	СФО
Средняя цена на 08.05.2017, руб./т		7 799,4	7 511,9	9 645,7	8 480,6	7 783,3	7 281,8	7 050,0	7 517,5
Изменения, +/- %	за неделю	▲ +1,9	▲ +3,3	▲ +2,2	≈ 0,0	▲ +1,0	≈ 0,0	▼ -0,7	▼ -0,4
	за месяц	▲ +1,0	▼ -0,7	▲ +1,2	▲ +1,4	▲ +1,7	▲ +1,7	▼ -0,1	▼ -3,3
	к началу года	▼ -1,0	▼ -3,2	▲ +2,6	▲ +1,4	▲ +5,0	▼ -2,2	▲ +0,3	▼ -12,3
	за год	▼ -14,6	▼ -15,8	▲ +8,6	▼ -13,2	▼ -17,5	▼ -24,3	▼ -19,8	▼ -14,1

Информация о средних ценах на произведенную пищевую продукцию (цены производства)

Мониторинг цен проводится методом прямого опроса сельхозтоваропроизводителей и перерабатывающих предприятий. В выборку включены крупные и средние сельхозтоваропроизводители и перерабатывающие предприятия, имеющие значительный удельный вес (в совокупности не менее 25%) в объеме производства (переработки) отдельных видов продукции в соответствующем субъекте РФ.

Цена производства – фактическая цена на произведенную пищевую продукцию (продукцию переработки сельскохозяйственного сырья), реализованную организациями пищевой и перерабатывающей промышленности, птицефабриками продовольственным магазинам и продовольственным рынкам (с учетом налога на добавленную стоимость, без расходов по транспортировке, экспедированию, погрузке и разгрузке продукции).

Наименование федерального округа / субъекта РФ	Мука пшеничная высшего сорта						
	удельный вес в общем объеме производства, %	средняя цена на 08.05.2017, руб./т	Изменения, +/- %				
			за неделю	за две недели	за месяц	с начала года	к аналогичному периоду прошлого года
Российская Федерация	100,00	16 705,1	▼ -0,3	▼ -0,8	▼ -1,0	▼ -3,6	▼ -4,6
ЦФО	33,17	15 594,3	▼ -0,1	▼ -0,8	▼ -1,4	▼ -5,1	▼ -6,1
Белгородская область	2,79	13 781,7	▼ -0,7	▼ -2,9	▼ -4,4	▼ -13,6	▼ -16,1
Брянская область	0,23	19 000,0	≈ 0,0	≈ 0,0	≈ 0,0	≈ 0,0	▲ +15,2
Владимирская область	--	15 000,0	≈ 0,0	≈ 0,0	▼ -3,2	▼ -3,2	▼ -8,0
Воронежская область	2,47	17 200,0	≈ 0,0	≈ 0,0	≈ 0,0	≈ 0,0	▼ -3,8
Калужская область	--	14 050,0	≈ 0,0	▼ -1,1	▼ -1,1	▼ -10,8	▼ -8,5
Курская область	1,56	14 000,0	≈ 0,0	≈ 0,0	≈ 0,0	▼ -6,0	▼ -12,5
Липецкая область	3,39	16 830,0	▲ +2,5	▲ +1,8	▼ -2,9	▼ -4,4	▼ -0,9
Московская область	4,52	15 850,0	▼ -0,4	▼ -0,7	▼ -1,0	▼ -6,4	▼ -3,9
Орловская область	1,93	16 190,0	≈ 0,0	≈ 0,0	▼ -0,6	▼ -1,3	▼ -3,8
Рязанская область	5,62	15 666,7	▼ -0,6	▼ -2,5	▼ -2,5	▼ -5,1	▼ -6,2
Тамбовская область	2,73	15 250,0	≈ 0,0	▼ -1,6	≈ 0,0	▼ -3,2	▼ -2,6
Тверская область	--	17 600,0	▼ -0,5	▼ -3,3	▼ -3,6	▼ -5,1	▼ -4,9
Тульская область	2,47	14 046,0	▼ -0,5	▲ +1,1	▼ -1,3	▼ -6,4	▼ -4,3
Ярославская область	--	16 320,0	▲ +1,2	▲ +1,2	▲ +1,2	▼ -2,4	▼ -0,3
ЮФО	7,56	17 775,7	≈ 0,0	≈ 0,0	▲ +1,8	▲ +0,6	▼ -0,8
Астраханская область	--	17 050,0	≈ 0,0	≈ 0,0	≈ 0,0	▲ +0,6	▼ -0,6
Волгоградская область	1,47	15 725,0	≈ 0,0	≈ 0,0	▼ -2,3	▼ -6,8	▼ -5,4
Краснодарский край	3,74	19 101,5	≈ 0,0	≈ 0,0	▲ +6,6	▲ +5,8	▲ +2,4
Республика Калмыкия	0,03	17 000,0	≈ 0,0	≈ 0,0	▼ -5,6	▼ -5,6	▼ -5,6
Республика Крым	0,90	17 400,0	≈ 0,0	≈ 0,0	≈ 0,0	▼ -1,1	▼ -1,1
Ростовская область	1,79	17 600,0	≈ 0,0	≈ 0,0	≈ 0,0	▲ +0,2	▼ -2,3
СКФО	8,69	16 626,3	▼ -0,1	▼ -0,3	▼ -1,1	▼ -3,0	▼ -4,5
Кабардино-Балкарская Республика	0,07	16 500,0	≈ 0,0	≈ 0,0	≈ 0,0	≈ 0,0	▲ +3,1
Республика Ингушетия	--	15 500,0	≈ 0,0	≈ 0,0	▲ +1,3	▲ +3,3	▲ +3,3
Ставропольский край	5,33	16 876,8	▼ -0,2	▼ -0,4	▼ -1,7	▼ -4,7	▼ -7,2
ПФО	15,76	16 857,2	▼ -0,7	▼ -1,2	▼ -2,0	▼ -3,4	▼ -4,6
Кировская область	--	17 300,0	▼ -3,4	▼ -3,4	▼ -3,4	▼ -4,9	▼ -8,9
Нижегородская область	2,65	15 500,0	≈ 0,0	≈ 0,0	▼ -1,9	▼ -6,1	▼ -1,6
Оренбургская область	1,69	17 937,5	▼ -0,3	▼ -0,7	▼ -0,7	▼ -1,0	▼ -5,2
Пермский край	--	17 900,0	▼ -0,6	▼ -1,1	▼ -1,1	▼ -0,6	▼ -5,8
Республика Башкортостан	0,33	17 510,0	≈ 0,0	▼ -1,9	▼ -3,1	▼ -3,1	▼ -7,5
Республика Татарстан	1,88	15 600,0	≈ 0,0	≈ 0,0	▼ -6,9	▼ -5,5	▼ -2,5
Самарская область	2,35	15 710,0	▼ -0,5	▼ -1,6	▼ -3,0	▼ -4,3	▼ -7,3
Саратовская область	3,25	16 000,0	▼ -2,4	▼ -2,4	≈ 0,0	▼ -2,8	▼ -4,8
Удмуртская Республика	0,47	17 200,0	≈ 0,0	≈ 0,0	▼ -4,2	▼ -10,2	▼ -9,2
Чувашская Республика	--	15 350,0	≈ 0,0	≈ 0,0	▼ -2,5	▼ -10,5	▼ -5,8
УФО	10,98	17 752,9	▼ -1,9	▼ -2,1	▼ -3,5	▼ -7,6	▼ -7,4
Курганская область	1,63	15 350,0	▼ -2,7	▼ -2,7	▼ -3,3	▼ -7,5	▼ -10,6
Свердловская область	--	15 500,0	▼ -4,3	▼ -4,3	▼ -4,3	▼ -3,1	▼ -9,4
Челябинская область	8,41	19 517,5	▼ -1,0	▼ -1,4	▼ -3,4	▼ -8,5	▼ -5,7
СФО	18,63	16 794,3	≈ 0,0	▼ -0,4	▼ -1,1	▼ -4,3	▼ -5,2
Алтайский край	10,74	16 666,7	≈ 0,0	≈ 0,0	▼ -3,2	▼ -7,9	▼ -4,6
Забайкальский край	0,13	18 500,0	≈ 0,0	≈ 0,0	≈ 0,0	▼ -9,8	▼ -9,8
Кемеровская область	1,36	17 000,0	≈ 0,0	▼ -1,2	▼ -1,2	▼ -1,2	▼ -1,2
Новосибирская область	1,31	17 340,0	≈ 0,0	▲ +0,2	▲ +0,5	▲ +0,1	▼ -2,9
Омская область	3,02	14 610,0	≈ 0,0	▲ +0,5	▲ +0,2	▼ -5,8	▼ -8,2
Республика Хакасия	--	16 700,0	▼ -0,6	▼ -0,6	▼ -1,2	▼ -4,6	▼ -4,8
Томская область	--	17 000,0	≈ 0,0	▼ -5,6	▼ -5,6	▼ -8,1	▼ -12,8



Динамика средних цен производителей пищевых продуктов на муку пшеничную

руб./т

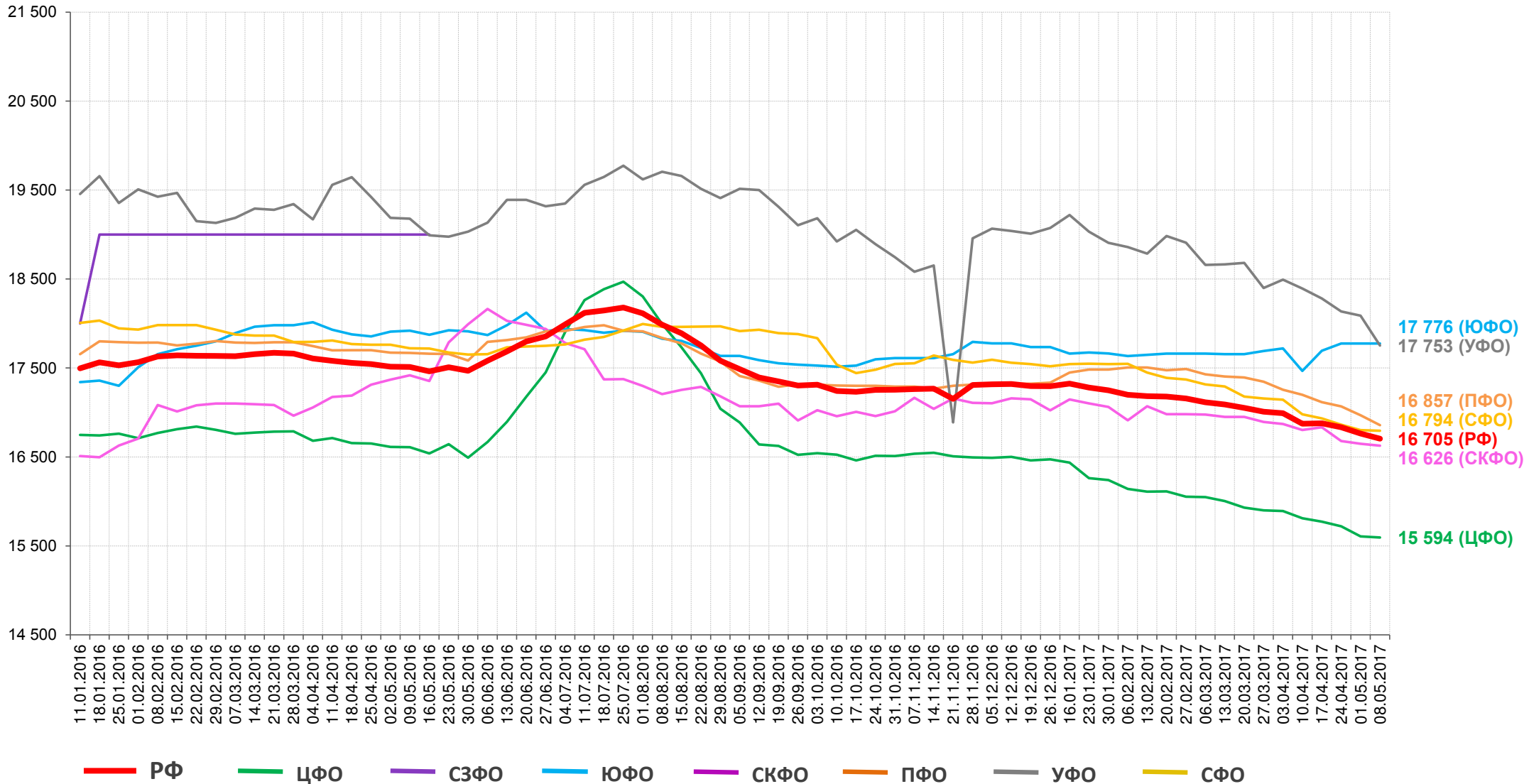

Территории		РФ	ЦФО	СЗФО	ЮФО	СКФО	ПФО	УФО	СФО
Средняя цена на 08.05.2017, руб./т		16 705,1	15 594,3	--	17 775,7	16 626,3	16 857,2	17 752,9	16 794,3
Изменения, +/- %	за неделю	▼ -0,3	▼ -0,1	--	≈ 0,0	▼ -0,1	▼ -0,7	▼ -1,9	≈ 0,0
	за месяц	▼ -1,0	▼ -1,4	--	▲ +1,8	▼ -1,1	▼ -2,0	▼ -3,5	▼ -1,1
	к началу года	▼ -3,6	▼ -5,1	--	▲ +0,6	▼ -3,0	▼ -3,4	▼ -7,6	▼ -4,3
	за год	▼ -4,6	▼ -6,1	--	▼ -0,8	▼ -4,5	▼ -4,6	▼ -7,4	▼ -5,2



Информация о средних ценах на произведенную пищевую продукцию (цены производства)

Мониторинг цен проводится методом прямого опроса сельхозтоваропроизводителей и перерабатывающих предприятий. В выборку включены крупные и средние сельхозтоваропроизводители и перерабатывающие предприятия, имеющие значительный удельный вес (в совокупности не менее 25%) в объеме производства (переработки) отдельных видов продукции в соответствующем субъекте РФ.

Цена производства – фактическая цена на произведенную пищевую продукцию (продукцию переработки сельскохозяйственного сырья), реализованную организациями пищевой и перерабатывающей промышленности, птицефабриками продовольственным магазинам и продовольственным рынкам (с учетом налога на добавленную стоимость, без расходов по транспортировке, экспедированию, погрузке и разгрузке продукции).

Наименование федерального округа / субъекта РФ	удельный вес в общем объеме производства, %	Хлеб пшеничный из муки высшего сорта					Хлеб ржано-пшеничный и пшенично-ржаной из обойной муки						
		средняя цена на 08.05.2017, руб./т	Изменения, +/- %				средняя цена на 08.05.2017, руб./т	Изменения, +/- %					
			за неделю	за две недели	за месяц	с начала года		к аналогичному периоду прошлого года	за неделю	за две недели	за месяц	с начала года	к аналогичному периоду прошлого года
Российская Федерация	100,00	47 912,7	▲ +0,1	▲ +0,1	▲ +0,3	▲ +1,6	▲ +1,5	37 246,6	▼ -0,3	▼ -0,2	= 0,0	▲ +1,0	▲ +1,6
ЦФО	28,95	51 865,8	▲ +0,2	▲ +0,3	▲ +0,3	▲ +3,0	▲ +4,5	34 743,0	▲ +0,1	▲ +0,1	▲ +0,1	▲ +1,0	▲ +2,7
Белгородская область	1,45	44 332,5	= 0,0	= 0,0	= 0,0	▲ +3,3	▲ +1,3	29 075,3	= 0,0	= 0,0	▲ +0,4	▲ +3,7	▲ +1,0
Брянская область	1,20	44 800,0	▲ +3,7	▲ +3,7	▲ +3,7	▲ +3,7	▲ +3,7	30 412,0	= 0,0	= 0,0	= 0,0	= 0,0	▲ +4,8
Владимирская область	1,47	45 000,0	= 0,0	= 0,0	= 0,0	▼ -6,3	▼ -6,3	35 720,0	= 0,0	= 0,0	▲ +0,4	▲ +1,0	▲ +7,6
Воронежская область	1,46	40 621,3	= 0,0	= 0,0	= 0,0	▲ +0,3	▲ +1,3	37 031,1	= 0,0	= 0,0	= 0,0	= 0,0	▲ +1,4
Ивановская область	0,96	53 625,0	▲ +0,9	▲ +0,5	▲ +0,9	= 0,0	▲ +4,7	30 977,5	▲ +0,1	▼ -0,5	▼ -0,9	▼ -3,0	▲ +1,7
Калужская область	0,78	58 441,4	= 0,0	= 0,0	= 0,0	= 0,0	▲ +2,8	40 038,6	= 0,0	= 0,0	= 0,0	= 0,0	▲ +2,8
Костромская область	0,51	66 187,5	= 0,0	= 0,0	= 0,0	▲ +6,6	▲ +6,6	41 042,7	= 0,0	▼ -0,4	= 0,0	▲ +1,5	▼ -3,5
Курская область	1,14	49 750,0	= 0,0	= 0,0	= 0,0	= 0,0	= 0,0	27 760,0	= 0,0	= 0,0	= 0,0	= 0,0	▲ +5,6
Липецкая область	1,26	53 400,0	= 0,0	= 0,0	= 0,0	= 0,0	= 0,0	25 000,0	= 0,0	= 0,0	= 0,0	= 0,0	= 0,0
Московская область	5,50	59 569,3	▲ +0,1	▲ +0,6	▼ -1,1	▲ +10,0	▲ +13,9	38 478,4	= 0,0	= 0,0	▲ +1,5	▲ +6,6	▲ +9,4
Орловская область	0,82	48 549,0	= 0,0	= 0,0	= 0,0	= 0,0	= 0,0	28 088,8	= 0,0	= 0,0	= 0,0	= 0,0	= 0,0
Рязанская область	0,85	55 500,0	= 0,0	▲ +1,3	▲ +2,7	▲ +2,7	▲ +5,5	34 282,5	= 0,0	= 0,0	= 0,0	= 0,0	▲ +4,0
Смоленская область	0,89	50 608,0	▲ +0,3	▲ +0,8	▲ +1,1	▲ +6,6	▲ +7,5	37 782,2	▲ +0,5	▲ +1,1	▲ +1,2	▲ +0,9	▲ +1,4
Тамбовская область	0,78	60 400,0	= 0,0	= 0,0	= 0,0	= 0,0	▲ +4,2	32 755,0	= 0,0	= 0,0	= 0,0	= 0,0	▲ +2,8
Тверская область	1,60	68 485,5	= 0,0	= 0,0	= 0,0	▲ +0,5	▲ +0,5	38 817,0	= 0,0	= 0,0	= 0,0	▲ +5,0	▲ +5,0
Тульская область	1,13	58 834,7	= 0,0	= 0,0	= 0,0	▲ +6,6	▲ +6,6	47 671,5	= 0,0	= 0,0	= 0,0	= 0,0	= 0,0
Ярославская область	0,81	42 342,8	= 0,0	= 0,0	= 0,0	= 0,0	▲ +3,1	29 596,0	= 0,0	= 0,0	= 0,0	= 0,0	▲ +5,0
СЗФО	9,89	63 824,4	▲ +0,1	= 0,0	▲ +0,1	▲ +0,8	▲ +5,3	44 513,6	▼ -2,3	▼ -2,3	▼ -2,2	▲ +2,1	▲ +7,7
Архангельская область	0,76	75 624,6	▲ +1,2	▲ +1,2	▲ +1,2	▲ +1,2	▲ +4,9	60 401,5	▲ +1,8	▲ +1,8	▲ +1,8	▲ +1,8	▲ +5,6
Вологодская область	1,07	62 095,0	= 0,0	▼ -0,1	▼ -0,1	▼ -0,1	▲ +0,4	40 776,1	▼ -0,1	▼ -0,1	▼ -0,1	▼ -0,5	▼ -0,7
Калининградская область	0,86	61 800,0	= 0,0	= 0,0	= 0,0	▲ +3,9	▲ +4,5	39 238,5	▲ +0,7	▲ +0,7	▲ +0,7	▲ +8,2	▲ +18,2
Мурманская область	0,41	64 818,0	▼ -0,5	▼ -1,7	▼ -1,2	▲ +1,6	▲ +14,3	40 729,0	▼ -0,5	▼ -0,1	▲ +0,7	▲ +20,5	▲ +26,4
Ненецкий автономный округ	0,03	57 143,0	= 0,0	= 0,0	= 0,0	▼ -11,1	▲ +66,7	41 667,0	= 0,0	= 0,0	= 0,0	= 0,0	▲ +42,9
Новгородская область	0,41	59 783,7	▼ -0,1	▼ -0,1	▲ +0,2	▲ +1,1	▲ +1,0	44 230,7	▲ +0,2	▲ +0,2	▲ +0,2	▼ -0,4	▲ +2,8
Псковская область	0,52	55 160,0	= 0,0	= 0,0	= 0,0	= 0,0	▲ +5,3	36 175,0	▼ -24,0	▼ -24,0	▼ -24,0	▼ -4,5	▲ +21,1
Республика Карелия	0,29	74 005,4	▼ -0,1	= 0,0	= 0,0	▲ +1,8	▲ +3,4	50 333,9	= 0,0	= 0,0	= 0,0	▲ +1,9	▲ +4,0
Республика Коми	0,56	45 900,0	= 0,0	= 0,0	= 0,0	= 0,0	= 0,0	37 805,0	= 0,0	= 0,0	= 0,0	= 0,0	= 0,0
ЮФО	10,00	37 930,6	= 0,0	= 0,0	▼ -0,1	▼ -1,3	▲ +3,5	33 681,4	= 0,0	= 0,0	= 0,0	▼ -1,5	▼ -0,4
Астраханская область	0,46	36 425,0	= 0,0	= 0,0	= 0,0	= 0,0	▲ +0,3	32 567,5	= 0,0	= 0,0	= 0,0	= 0,0	▲ +2,1
Волгоградская область	1,57	37 236,7	= 0,0	= 0,0	= 0,0	= 0,0	= 0,0	31 105,7	= 0,0	= 0,0	= 0,0	= 0,0	▼ -5,2
г. Севастополь	--	31 600,0	= 0,0	= 0,0	= 0,0	= 0,0	▲ +12,9	24 840,0	= 0,0	= 0,0	= 0,0	= 0,0	▲ +15,0
Краснодарский край	4,56	40 916,5	= 0,0	= 0,0	▼ -0,3	▼ -3,0	▲ +5,0	39 638,7	= 0,0	= 0,0	= 0,0	▼ -3,9	▲ +1,0
Республика Адыгея	0,12	35 300,0	= 0,0	= 0,0	= 0,0	▲ +0,2	▲ +0,7	40 950,0	= 0,0	= 0,0	= 0,0	▲ +0,4	▲ +0,7
Республика Крым	--	39 800,0	= 0,0	= 0,0	= 0,0	= 0,0	▲ +9,0	26 200,0	= 0,0	= 0,0	= 0,0	= 0,0	▲ +9,2
Ростовская область	3,23	32 200,0	= 0,0	= 0,0	= 0,0	= 0,0	= 0,0	27 250,0	= 0,0	= 0,0	= 0,0	= 0,0	▼ -0,2
СКФО	6,61	33 553,9	= 0,0	= 0,0	= 0,0	= 0,0	▲ +0,1	33 143,4	= 0,0	= 0,0	= 0,0	▼ -0,1	▲ +1,6
Кабардино-Балкарская Республика	0,43	34 409,0	= 0,0	= 0,0	= 0,0	= 0,0	= 0,0	30 916,5	= 0,0	= 0,0	= 0,0	= 0,0	= 0,0
Карачаево-Черкесская Республика	--	29 800,0	= 0,0	= 0,0	= 0,0	▲ +0,1	▲ +0,3	30 480,0	= 0,0	= 0,0	= 0,0	▲ +0,1	▼ -0,1
Республика Дагестан	3,12	38 641,3	= 0,0	= 0,0	= 0,0	= 0,0	▼ -1,1	37 446,0	= 0,0	= 0,0	= 0,0	▼ -0,3	▲ +1,3
Республика Ингушетия	--	26 100,0	= 0,0	= 0,0	= 0,0	= 0,0	= 0,0	25 800,0	= 0,0	= 0,0	= 0,0	= 0,0	= 0,0
Ставропольский край	2,43	39 875,0	= 0,0	= 0,0	= 0,0	= 0,0	▲ +4,7	33 592,0	= 0,0	= 0,0	= 0,0	= 0,0	▲ +6,0
Чеченская Республика	0,44	26 000,0	= 0,0	= 0,0	= 0,0	= 0,0	▼ -3,5	30 000,0	▼ -0,2	= 0,0	= 0,0	▼ -0,2	▼ -4,3
ПФО	20,49	43 514,4	= 0,0	= 0,0	= 0,0	▲ +1,8	▲ +7,2	34 480,6	= 0,0	= 0,0	▲ +0,6	▲ +2,7	▲ +6,8
Кировская область	1,68	52 577,5	= 0,0	= 0,0	= 0,0	▲ +1,6	▲ +8,5	38 230,0	= 0,0	= 0,0	= 0,0	▲ +1,0	▲ +1,9
Нижегородская область	2,69	48 647,5	= 0,0	= 0,0	= 0,0	▲ +1,4	▼ -6,5	31 378,3	= 0,0	= 0,0	= 0,0	▼ -1,8	▲ +0,8
Оренбургская область	0,99	40 118,6	= 0,0	= 0,0	= 0,0	▲ +2,9	▲ +4,1	31 699,2	= 0,0	= 0,0	= 0,0	▲ +1,5	▲ +2,9
Пензенская область	1,17	65 556,0	= 0,0	= 0,0	= 0,0	= 0,0	▲ +6,0	33 307,0	= 0,0	= 0,0	= 0,0	= 0,0	▲ +6,0
Пермский край	2,34	43 500,0	= 0,0	= 0,0	= 0,0	▲ +1,2	▲ +2,1	30 240,0	= 0,0	▲ +0,8	▲ +0,8	▲ +8,8	▲ +11,0
Республика Башкортостан	2,03	37 358,0	= 0,0	= 0,0	= 0,0	▲ +2,0	▲ +1,2	37 212,9	= 0,0	= 0,0	= 0,0	▲ +5,1	▲ +5,1
Республика Марий Эл	0,65	37 500,0	= 0,0	= 0,0	= 0,0	= 0,0	▲ +0,7	36 455,7	= 0,0	= 0,0	▲ +10,5	▲ +10,5	▲ +12,2
Республика Мордовия	0,41	--	--	--	--	--	--	29 500,0	= 0,0	= 0,0	= 0,0	= 0,0	▲ +1,4
Республика Татарстан	2,60	52 500,5	= 0,0	= 0,0	= 0,0	= 0,0	▲ +5,2	38 307,5	= 0,0	= 0,0	= 0,0	= 0,0	▲ +11,7
Самарская область	1,73	41 808,3	= 0,0	= 0,0	= 0,0	▼ -0,6	▲ +0,6	40 526,0	= 0,0	= 0,0	= 0,0	▲ +6,9	▲ +9,6
Саратовская область	1,34	40 350,0	= 0,0	= 0,0	▲ +0,5	▲ +0,5	▲ +0,5	29 200,0	▲ +0,1	▲ +0,1	▲ +3,0	▲ +3,0	▲ +3,0
Удмуртская Республика	1,02	--	--	--	--	--	--	35 240,0	= 0,0	= 0,0	= 0,0	= 0,0	▲ +1,6
Чувашская Республика	1,16	36 980,0	= 0,0	= 0,0	= 0,0	= 0,0	= 0,0	26 400,0	= 0,0	= 0,0	= 0,0	= 0,0	= 0,0
УФО	7,08	46 428,6	= 0,0	▲ +0,1	▲ +0,2	▲ +0,8	▼ -6,7	39 685,8	= 0,0	= 0,0	▲ +0,1	▲ +1,0	▼ -4,1
Курганская область	0,57	--	--	--	--	--	--	29 600,0	= 0,0	= 0,0	▼ -2,3	▲ +1,0	▲ +3,8
Свердловская область	2,22	53 218,0	= 0,0	= 0,0	= 0,0	= 0,0	▲ +1,3	40 433,5	= 0,0	= 0,0	= 0,0	= 0,0	▲ +2,4
Ханты-Мансийский автономный округ	0,96	50 300,0	= 0,0	= 0,0	= 0,0	= 0,0	▲ +4,5	51 300,0	= 0,0	= 0,0	= 0,0	= 0,0	▲ +4,4
Челябинская область	1,95	38 743,3	▲ +0,2	▲ +0,6	▲ +0,7	▲ +3,1	▼ -12,0	35 577,5	▲ +0,1	▲ +0,1	▲ +1,0	▲ +3,0	▲ +0,2
Ямало-Ненецкий автономный округ	0,27	52 664,0	= 0,0	= 0,0	= 0,0	= 0,0	▲ +0,5	52 854,0	= 0,0	= 0,0	= 0,0	= 0,0	▲ +8,6
СФО	11,97	45 172,9	= 0,0	= 0,0	▲ +1,2	▲ +0,9	▲ +2,0	42 509,1	= 0,0	= 0,0	▲ +0,4	▲ +1,1	▲ +1,9
Алтайский край	1,51	53 200,0	= 0,0	= 0,0	= 0,0	▲ +0,5	▲ +1,4	34 800,0	= 0,0	= 0,0	= 0,0	▲ +0,3	▲ +0,7
Забайкальский край	0,46	43 500,0	= 0,0	= 0,0	= 0,0	= 0,0	▲ +4,8	47 500,0	= 0,0	= 0,0	= 0,0	= 0,0	▲ +4,4
Иркутская область	1,14	44 167,0	= 0,0	= 0,0	= 0,0	= 0,0	= 0,0	--	--	--	--	--	--
Кемеровская область	1,96	34 400,0	= 0,0	= 0,0	= 0,0	= 0,0	= 0,0	47 500,0	= 0,0	= 0,0	= 0,0	= 0,0	▲ +4,6
Красноярский край	1,62	--	--	--	--	--	--	44 874,0	= 0,0	= 0,0	= 0,0	= 0,0	▼ -17,5
Новосибирская область	2,10	46 974,0	▲ +0,1	▲ +0,1	▲ +3,1	▲ +2,3	▲ +2,2	47 876,8	= 0,0	▼ -0,3	▼ -1,4	▼ -1,6	▼ -1,6
Омская область	1,45	--	--	--	--	--	--	37 053,3	= 0,0	= 0,0	= 0,0	= 0,0	= 0,0
Республика Бурятия	0,52	44 210,0	= 0,0	= 0,0	= 0,0	= 0,0	▲ +2,4	35 920,0	= 0,0	= 0,0	= 0,0	= 0,0	▲ +2,4
Республика Хакасия	0,37	--	--	--									

Наименование федерального округа / субъекта РФ	удельный вес в общем объеме производства, %	Хлеб пшеничный из муки высшего сорта					Хлеб ржано-пшеничный и пшенично-ржаной из обойной муки						
		средняя цена на 08.05.2017, руб./т	Изменения, +/- %				средняя цена на 08.05.2017, руб./т	Изменения, +/- %					
			за неделю	за две недели	за месяц	с начала года		к аналогичному периоду прошлого года	за неделю	за две недели	за месяц	с начала года	к аналогичному периоду прошлого года
ДФО	3,88	56 442,5	= 0,0	= 0,0	= 0,0	▲ +0,6	▼ -13,3	58 833,0	= 0,0	= 0,0	= 0,0	= 0,0	▼ -18,3
Амурская область	0,76	40 250,0	= 0,0	= 0,0	= 0,0	= 0,0	= 0,0	--	--	--	--	--	--
Еврейская автономная область	0,07	55 600,0	= 0,0	= 0,0	= 0,0	= 0,0	▲ +1,1	54 000,0	= 0,0	= 0,0	= 0,0	= 0,0	= 0,0
Магаданская область	0,08	74 460,0	= 0,0	= 0,0	= 0,0	= 0,0	▲ +2,0	73 058,0	= 0,0	= 0,0	= 0,0	= 0,0	▲ +1,6
Приморский край	0,85	54 680,0	= 0,0	= 0,0	= 0,0	= 0,0	▼ -7,4	--	--	--	--	--	--
Республика Саха (Якутия)	0,60	--	--	--	--	--	--	49 760,0	= 0,0	= 0,0	= 0,0	= 0,0	▼ -10,6
Сахалинская область	0,29	66 800,0	= 0,0	= 0,0	= 0,0	= 0,0	= 0,0	59 600,0	= 0,0	= 0,0	= 0,0	= 0,0	= 0,0
Хабаровский край	0,90	59 750,0	= 0,0	= 0,0	= 0,0	▲ +2,3	▲ +5,4	58 290,0	= 0,0	= 0,0	= 0,0	▼ -0,1	▼ -0,2



Динамика средних цен производителей пищевых продуктов на хлеб пшеничный

руб./т

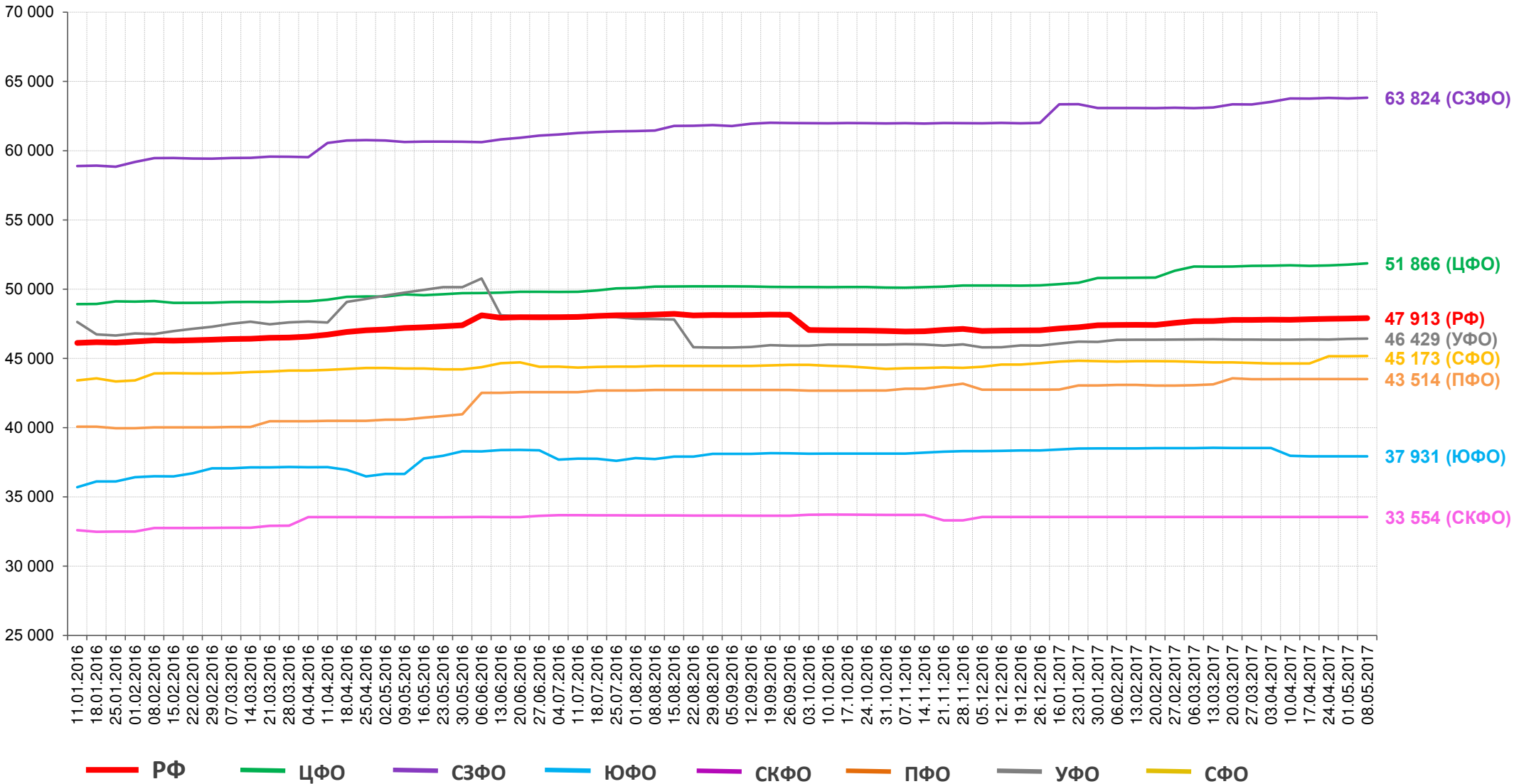

Территории		РФ	ЦФО	СЗФО	ЮФО	СКФО	ПФО	УФО	СФО
Средняя цена на 08.05.2017, руб./т		47 912,7	51 865,8	63 824,4	37 930,6	33 553,9	43 514,4	46 428,6	45 172,9
Изменения, +/- %	за неделю	▲ +0,1	▲ +0,2	▲ +0,1	≈ 0,0	≈ 0,0	≈ 0,0	≈ 0,0	≈ 0,0
	за месяц	▲ +0,3	▲ +0,3	▲ +0,1	▼ -0,1	≈ 0,0	≈ 0,0	▲ +0,2	▲ +1,2
	к началу года	▲ +1,6	▲ +3,0	▲ +0,8	▼ -1,3	≈ 0,0	▲ +1,8	▲ +0,8	▲ +0,9
	за год	▲ +1,5	▲ +4,5	▲ +5,3	▲ +3,5	▲ +0,1	▲ +7,2	▼ -6,7	▲ +2,0



Динамика средних цен производителей пищевых продуктов на хлеб ржано-пшеничный

руб./т

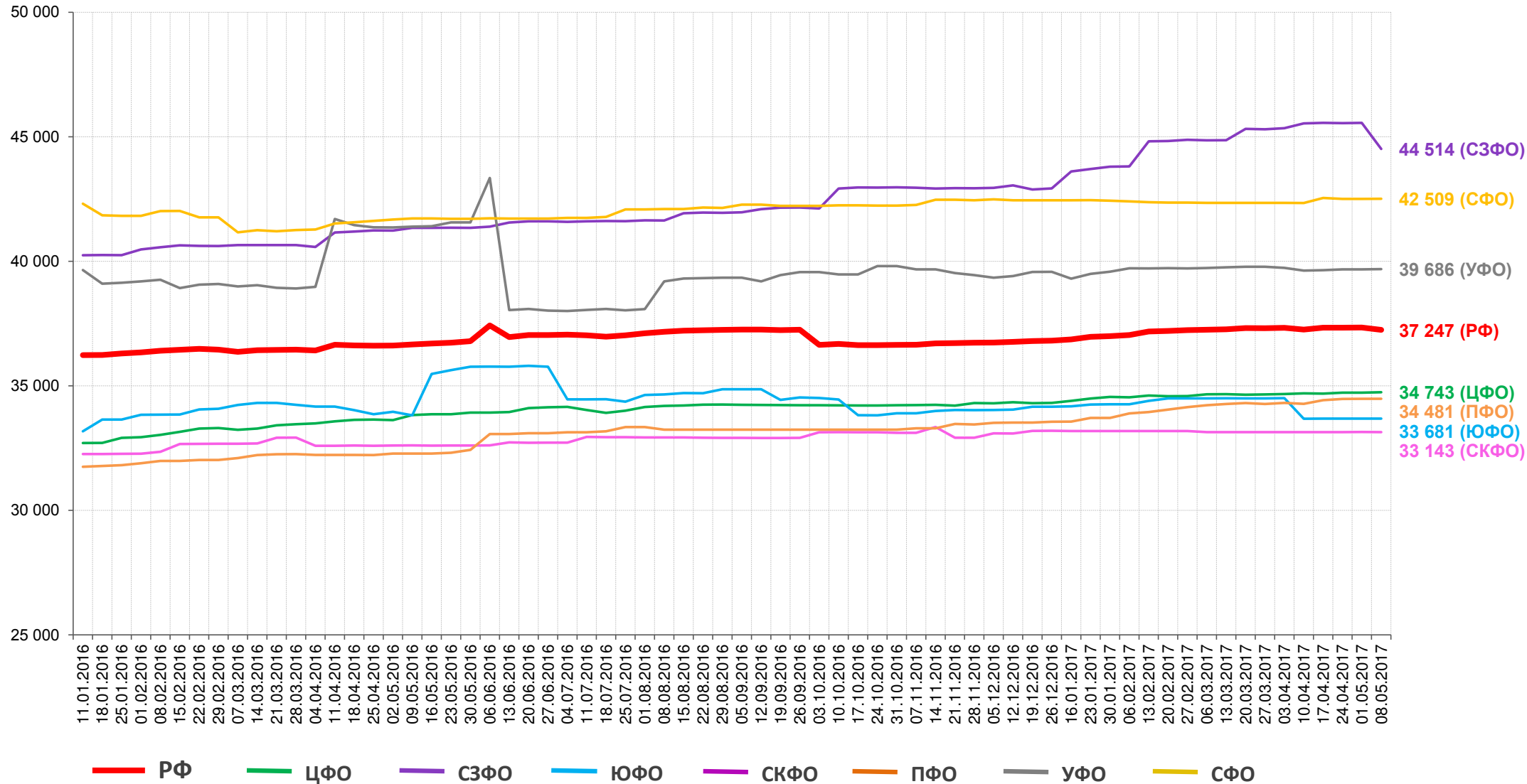

Территории		РФ	ЦФО	СЗФО	ЮФО	СКФО	ПФО	УФО	СФО
Средняя цена на 08.05.2017, руб./т		37 246,6	34 743,0	44 513,6	33 681,4	33 143,4	34 480,6	39 685,8	42 509,1
Изменения, +/- %	за неделю	▼ -0,3	▲ +0,1	▼ -2,3	≈ 0,0	≈ 0,0	≈ 0,0	≈ 0,0	≈ 0,0
	за месяц	≈ 0,0	▲ +0,1	▼ -2,2	≈ 0,0	≈ 0,0	▲ +0,6	▲ +0,1	▲ +0,4
	к началу года	▲ +1,0	▲ +1,0	▲ +2,1	▼ -1,5	▼ -0,1	▲ +2,7	▲ +1,0	▲ +0,1
	за год	▲ +1,6	▲ +2,7	▲ +7,7	▼ -0,4	▲ +1,6	▲ +6,8	▼ -4,1	▲ +1,9



Информация о средних ценах на реализованную сельскохозяйственную продукцию (цены реализации)

Мониторинг цен проводится методом прямого опроса сельхозтоваропроизводителей и перерабатывающих предприятий. В выборку включены крупные и средние сельхозтоваропроизводители и перерабатывающие предприятия, имеющие значительный удельный вес (в совокупности не менее 25%) в объеме производства (переработки) отдельных видов продукции в соответствующем субъекте РФ.

Цена реализации – фактическая отпускная цена на продукцию, реализуемую сельскохозяйственными товаропроизводителями заготовительным, перерабатывающим, коммерческим организациям (с учетом налога на добавленную стоимость, без расходов по транспортировке, экспедированию, погрузке и разгрузке продукции, без дотации и бюджетных субсидий на продукцию сельского хозяйства).

Наименование федерального округа / субъекта РФ	Удельный вес в общем объеме производства, %	Гречиха					
		средняя цена на 08.05.2017, руб./т	Изменения, +/- %				
			за неделю	за две недели	за месяц	с начала года	к аналогичному периоду прошлого года
Российская Федерация	100,00	17 680,0	▼ -4,0	▼ -2,1	▼ -6,1	▼ -28,4	▼ -35,7
ЦФО	24,65	20 350,0	▼ -2,2	▼ -0,9	▼ -3,0	▼ -25,6	▼ -26,0
Курская область	3,88	16 400,0	▼ -3,5	▼ -6,8	▼ -14,1	▼ -34,4	--
Липецкая область	1,86	21 000,0	≈ 0,0	--	--	▼ -25,0	--
Орловская область	9,27	22 000,0	≈ 0,0	≈ 0,0	≈ 0,0	▼ -20,7	--
ПФО	22,98	18 000,0	≈ 0,0	≈ 0,0	▲ +5,9	▼ -28,0	--
Оренбургская область	6,32	18 000,0	≈ 0,0	≈ 0,0	▲ +5,9	▼ -28,0	--
СФО	46,71	14 466,7	▼ -6,7	▼ -11,4	▼ -15,6	▼ -36,8	▼ -54,8
Алтайский край	43,17	14 466,7	▼ -6,7	▼ -11,4	▼ -15,6	▼ -36,8	▼ -54,8
ДФО	0,89	17 000,0	≈ 0,0	≈ 0,0	▼ -5,6	▼ -19,0	--
Амурская область	0,77	17 000,0	≈ 0,0	≈ 0,0	▼ -5,6	▼ -19,0	--



Динамика средних цен сельхозтоваропроизводителей на гречиху 3 класса

руб./т

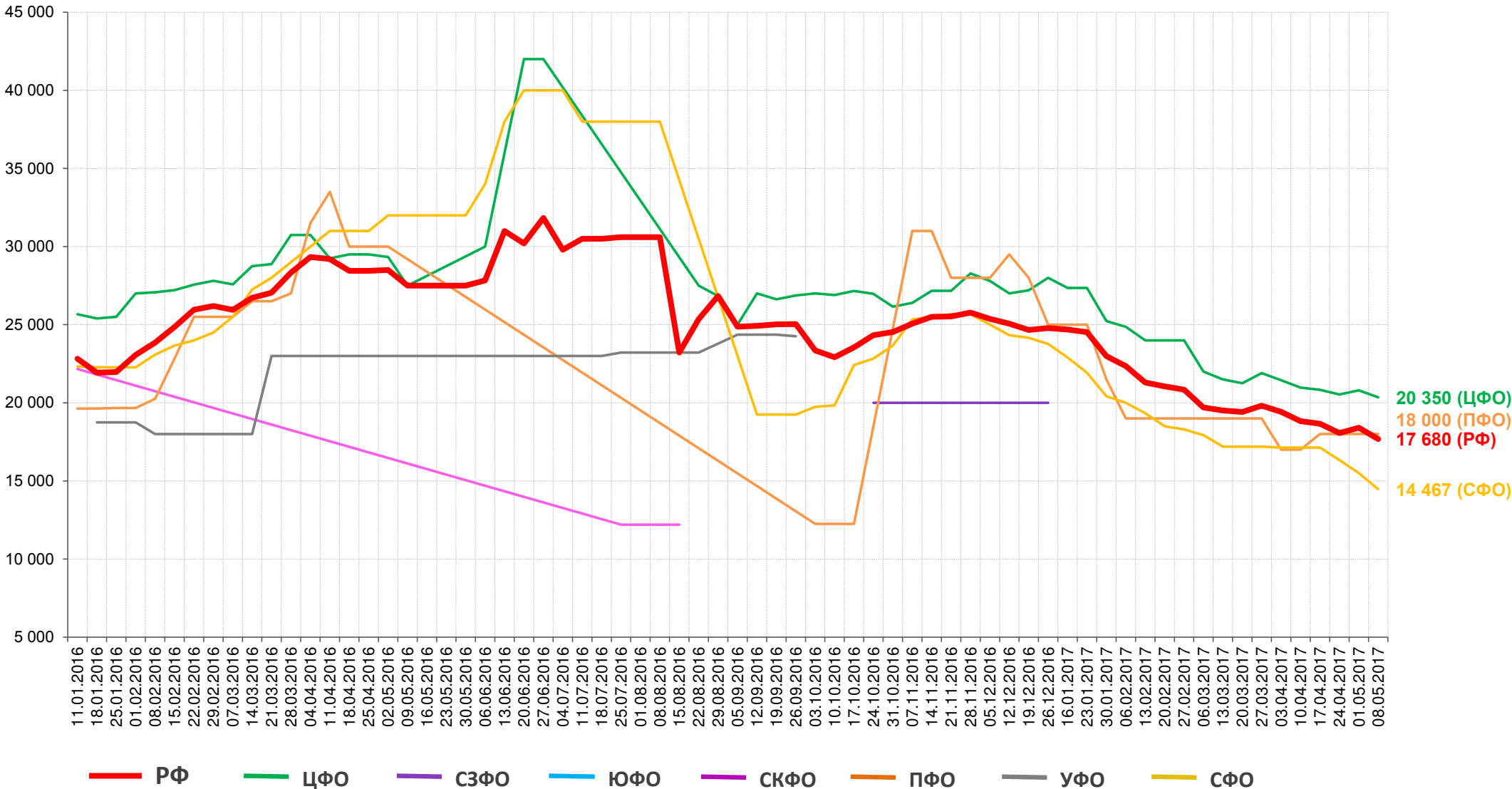

Территории		РФ	ЦФО	СЗФО	ЮФО	СКФО	ПФО	УФО	СФО
Средняя цена на 08.05.2017, руб./т		17 680,0	20 350,0	--	--	--	18 000,0	--	14 466,7
Изменения, +/- %	за неделю	▼ -4,0	▼ -2,2	--	--	--	≈ 0,0	--	▼ -6,7
	за месяц	▼ -6,1	▼ -3,0	--	--	--	▲ +5,9	--	▼ -15,6
	к началу года	▼ -28,4	▼ -25,6	--	--	--	▼ -28,0	--	▼ -36,8
	за год	▼ -35,7	▼ -26,0	--	--	--	--	--	▼ -54,8

Информация о средних ценах на произведенную пищевую продукцию (цены производства)

Мониторинг цен проводится методом прямого опроса сельхозтоваропроизводителей и перерабатывающих предприятий. В выборку включены крупные и средние сельхозтоваропроизводители и перерабатывающие предприятия, имеющие значительный удельный вес (в совокупности не менее 25%) в объеме производства (переработки) отдельных видов продукции в соответствующем субъекте РФ.

Цена производства – фактическая цена на произведенную пищевую продукцию (продукцию переработки сельскохозяйственного сырья), реализованную организациями пищевой и перерабатывающей промышленности, птицефабриками продовольственным магазинам и продовольственным рынкам (с учетом налога на добавленную стоимость, без расходов по транспортировке, экспедированию, погрузке и разгрузке продукции).

Наименование федерального округа / субъекта РФ	Удельный вес в общем объеме производства, %	Крупа гречневая ядрица					
		средняя цена на 08.05.2017, руб./т	Изменения, +/- %				
			за неделю	за две недели	за месяц	с начала года	к аналогичному периоду прошлого года
Российская Федерация	100,00	43 949,8	▼ -0,4	▲ +1,5	▼ -1,4	▼ -12,4	▼ -25,0
ЦФО	30,81	40 812,5	▼ -1,6	▼ -5,5	▼ -12,6	▼ -21,5	▼ -35,3
Воронежская область	7,28	39 000,0	≈ 0,0	▼ -2,3	▼ -2,5	▼ -19,3	--
Курская область	11,12	29 000,0	▼ -6,5	▼ -21,6	▼ -27,5	▼ -37,0	▼ -50,0
Орловская область	9,79	45 958,3	≈ 0,0	≈ 0,0	▼ -0,8	▼ -16,8	▼ -29,1
Рязанская область	--	39 000,0	▼ -4,6	▼ -12,2	▼ -36,2	--	▼ -38,1
СЗФО	--	50 000,0	≈ 0,0	≈ 0,0	≈ 0,0	≈ 0,0	--
Калининградская область	--	50 000,0	≈ 0,0	≈ 0,0	≈ 0,0	≈ 0,0	--
ЮФО	0,89	49 884,0	≈ 0,0	▲ +6,0	▲ +6,0	▲ +30,5	▲ +31,0
Краснодарский край	--	49 884,0	≈ 0,0	▲ +6,0	▲ +6,0	▲ +30,5	▲ +31,0
ПФО	9,98	36 200,0	≈ 0,0	▲ +3,0	▲ +1,4	▼ -26,7	▼ -41,1
Оренбургская область	5,25	32 500,0	≈ 0,0	▲ +1,6	▲ +0,8	▼ -29,2	▼ -50,6
Республика Башкортостан	--	45 800,0	≈ 0,0	≈ 0,0	▼ -4,8	▼ -25,0	▼ -12,8
Республика Татарстан	--	34 000,0	≈ 0,0	≈ 0,0	▼ -8,1	▼ -38,2	▼ -32,0
УФО	10,65	78 120,0	▲ +1,5	▲ +1,5	▲ +2,1	▲ +3,1	▼ -2,6
Челябинская область	10,65	78 120,0	▲ +1,5	▲ +1,5	▲ +2,1	▲ +3,1	▼ -2,6
СФО	46,49	41 200,0	≈ 0,0	≈ 0,0	▼ -8,6	▼ -17,9	▲ +1,5
Алтайский край	41,58	41 200,0	≈ 0,0	≈ 0,0	▼ -8,6	▼ -17,9	▲ +1,5
ДФО	--	38 500,0	≈ 0,0	≈ 0,0	▼ -8,3	▼ -15,4	▼ -27,4
Амурская область	--	38 500,0	≈ 0,0	≈ 0,0	▼ -8,3	▼ -15,4	▼ -27,4



Динамика средних цен производителей пищевых продуктов на крупу гречневую ядрицу

руб./т

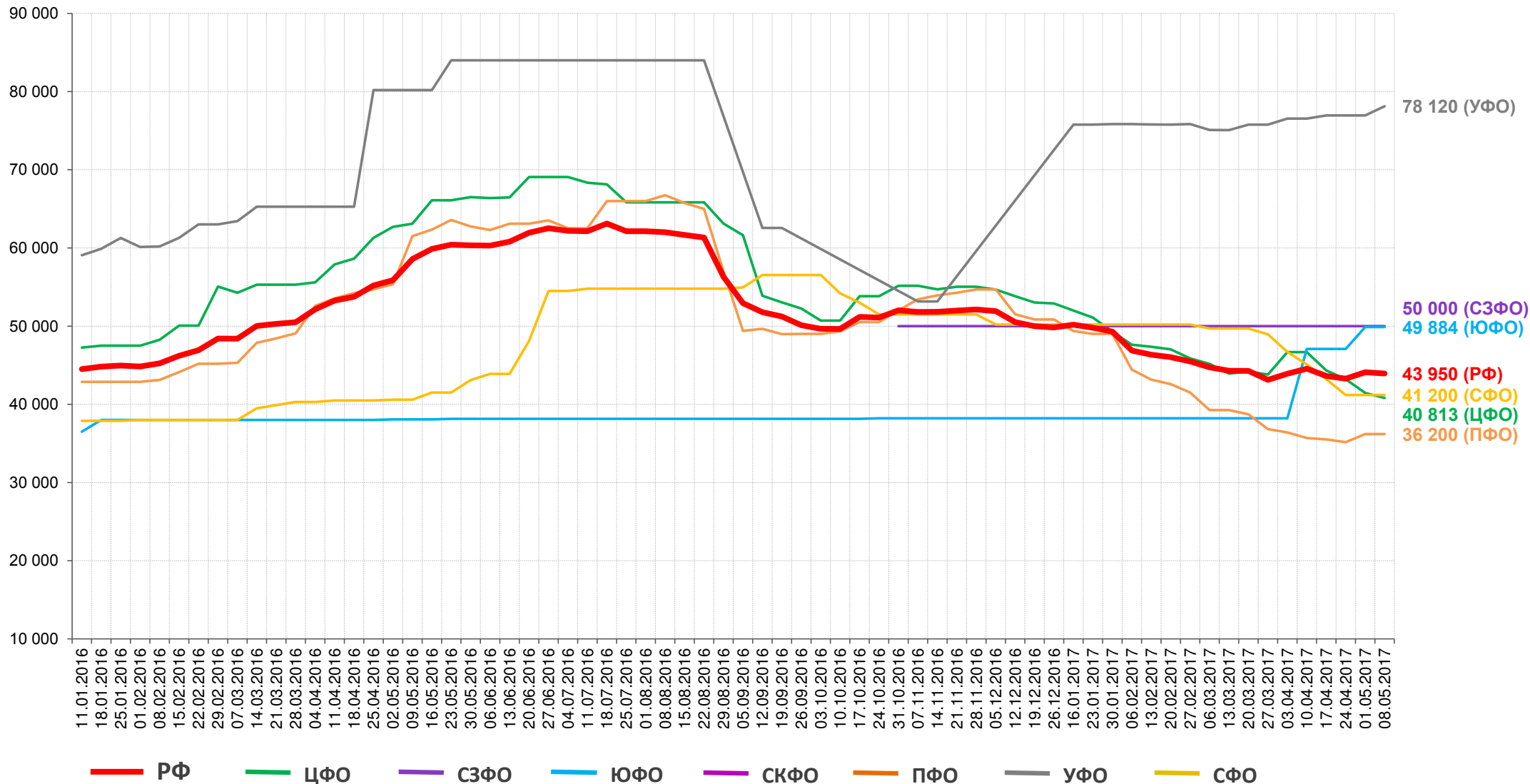

Территории		РФ	ЦФО	СЗФО	ЮФО	СКФО	ПФО	УФО	СФО
Средняя цена на 08.05.2017, руб./т		43 949,8	40 812,5	50 000,0	49 884,0	--	36 200,0	78 120,0	41 200,0
Изменения, +/- %	за неделю	▼ -0,4	▼ -1,6	≈ 0,0	≈ 0,0	--	≈ 0,0	▲ +1,5	≈ 0,0
	за месяц	▼ -1,4	▼ -12,6	≈ 0,0	▲ +6,0	--	▲ +1,4	▲ +2,1	▼ -8,6
	к началу года	▼ -12,4	▼ -21,5	≈ 0,0	▲ +30,5	--	▼ -26,7	▲ +3,1	▼ -17,9
	за год	▼ -25,0	▼ -35,3	--	▲ +31,0	--	▼ -41,1	▼ -2,6	▲ +1,5



Информация о средних ценах на реализованную сельскохозяйственную продукцию (цены реализации)

Мониторинг цен проводится методом прямого опроса сельхозтоваропроизводителей и перерабатывающих предприятий. В выборку включены крупные и средние сельхозтоваропроизводители и перерабатывающие предприятия, имеющие значительный удельный вес (в совокупности не менее 25%) в объеме производства (переработки) отдельных видов продукции в соответствующем субъекте РФ.

Цена реализации – фактическая отпускная цена на продукцию, реализуемую сельскохозяйственными товаропроизводителями заготовительным, перерабатывающим, коммерческим организациям (с учетом налога на добавленную стоимость, без расходов по транспортировке, экспедированию, погрузке и разгрузке продукции, без дотации и бюджетных субсидий на продукцию сельского хозяйства).

Наименование федерального округа / субъекта РФ	Удельный вес в общем объеме производства, %	Подсолнечник на зерно					
		средняя цена на 08.05.2017, руб./т	Изменения, +/- %				
			за неделю	за две недели	за месяц	с начала года	к аналогичному периоду прошлого года
Российская Федерация	100,00	19 829,6	▲ +0,3	▲ +0,9	▲ +2,8	▼ -4,2	▼ -13,2
ЦФО	30,48	19 356,3	▼ -3,6	▼ -3,6	▲ +5,7	▼ -10,2	▼ -19,0
Белгородская область	3,44	19 125,0	▼ -2,0	▼ -2,0	▲ +10,7	▼ -9,8	▼ -20,3
Воронежская область	10,64	21 833,3	≈ 0,0	≈ 0,0	▲ +2,7	▼ -5,3	▼ -17,3
Липецкая область	3,85	16 650,0	▲ +4,1	--	--	▼ -24,3	--
Тамбовская область	8,08	17 800,0	--	▲ +11,3	▲ +22,3	▼ -9,2	▼ -20,9
ЮФО	28,36	21 255,7	≈ 0,0	≈ 0,0	▼ -7,1	▼ -9,2	▼ -7,3
Краснодарский край	10,76	21 037,6	≈ 0,0	≈ 0,0	▼ -8,5	▼ -10,3	▼ -6,5
Ростовская область	8,78	23 000,0	≈ 0,0	≈ 0,0	▲ +4,5	≈ 0,0	▼ -3,8
СКФО	4,64	18 550,0	≈ 0,0	▲ +0,3	▲ +6,9	▼ -5,8	--
Ставропольский край	4,13	18 550,0	≈ 0,0	▲ +0,3	▲ +0,3	▼ -8,2	--
ПФО	30,51	16 500,0	≈ 0,0	▼ -3,9	▼ -6,3	▼ -14,1	▼ -20,5
Оренбургская область	5,59	16 500,0	≈ 0,0	▼ -4,3	▼ -6,5	▼ -13,5	▼ -20,5
УФО	0,56	20 000,0	≈ 0,0	≈ 0,0	▲ +2,6	▼ -4,8	▼ -9,5
Челябинская область	0,44	20 000,0	≈ 0,0	≈ 0,0	▲ +2,6	▼ -4,8	▼ -9,5



Динамика средних цен сельхозтоваропроизводителей на подсолнечник на зерно

руб./т

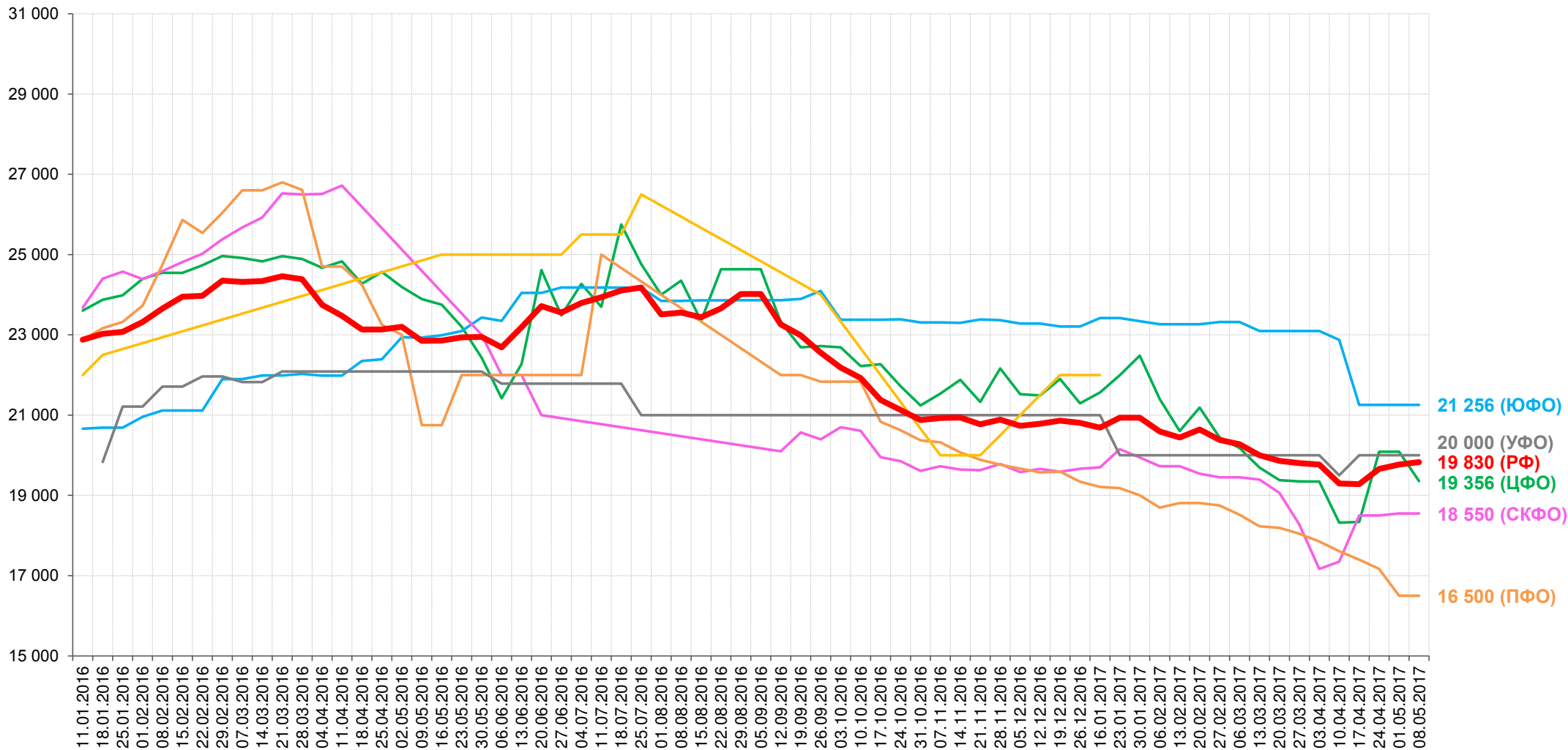

— РФ
 — ЦФО
 — СЗФО
 — ЮФО
 — СКФО
 — ПФО
 — УФО
 — СФО

Территории		РФ	ЦФО	СЗФО	ЮФО	СКФО	ПФО	УФО	СФО
Средняя цена на 08.05.2017, руб./т		19 829,6	19 356,3	--	21 255,7	18 550,0	16 500,0	20 000,0	--
Изменения, +/- %	за неделю	▲ +0,3	▼ -3,6	--	≈ 0,0	≈ 0,0	≈ 0,0	≈ 0,0	--
	за месяц	▲ +2,8	▲ +5,7	--	▼ -7,1	▲ +6,9	▼ -6,3	▲ +2,6	--
	к началу года	▼ -4,2	▼ -10,2	--	▼ -9,2	▼ -5,8	▼ -14,1	▼ -4,8	--
	за год	▼ -13,2	▼ -19,0	--	▼ -7,3	--	▼ -20,5	▼ -9,5	--



Информация о средних ценах на произведенную пищевую продукцию (цены производства)

Мониторинг цен проводится методом прямого опроса сельхозтоваропроизводителей и перерабатывающих предприятий. В выборку включены крупные и средние сельхозтоваропроизводители и перерабатывающие предприятия, имеющие значительный удельный вес (в совокупности не менее 25%) в объеме производства (переработки) отдельных видов продукции в соответствующем субъекте РФ.

Цена производства – фактическая цена на произведенную пищевую продукцию (продукцию переработки сельскохозяйственного сырья), реализованную организациями пищевой и перерабатывающей промышленности, птицефабриками продовольственным магазинам и продовольственным рынкам (с учетом налога на добавленную стоимость, без расходов по транспортировке, экспедированию, погрузке и разгрузке продукции).

Наименование федерального округа / субъекта РФ	Удельный вес в общем объеме производства, %	Масло подсолнечное фасованное отечественное					
		средняя цена на 08.05.2017, руб./т	Изменения, +/- %				
			за неделю	за две недели	за месяц	с начала года	к аналогичному периоду прошлого года
Российская Федерация	100,00	61 702,6	≈ 0,0	▼ -1,0	▼ -2,0	▼ -8,0	▼ -11,8
ЦФО	32,59	53 913,8	▼ -0,1	▼ -0,4	▼ -0,4	▼ -8,1	▼ -18,0
Белгородская область	9,15	55 034,5	▼ -1,1	▼ -1,1	▼ -1,7	▼ -10,5	▼ -20,1
Курская область	0,09	70 000,0	≈ 0,0	≈ 0,0	≈ 0,0	≈ 0,0	≈ 0,0
Тамбовская область	2,24	44 750,0	▲ +1,1	≈ 0,0	▼ -1,1	▼ -13,2	▼ -22,4
ЮФО	37,08	67 335,0	≈ 0,0	▼ -1,4	▼ -0,9	▼ -3,4	▼ -7,0
Волгоградская область	1,70	78 500,0	≈ 0,0	≈ 0,0	≈ 0,0	≈ 0,0	▲ +1,5
Краснодарский край	15,53	71 401,3	≈ 0,0	▼ -1,6	▲ +1,9	▲ +2,0	▲ +2,7
Республика Адыгея	0,84	72 000,0	≈ 0,0	≈ 0,0	≈ 0,0	▼ -1,4	▼ -2,8
Ростовская область	19,01	56 636,7	≈ 0,0	▼ -2,3	▼ -5,9	▼ -13,3	▼ -23,5
СКФО	1,28	66 500,0	▼ -2,7	▼ -5,3	▼ -7,7	▼ -12,0	▼ -12,0
Ставропольский край	1,23	66 500,0	▼ -2,7	▼ -5,3	▼ -7,7	▼ -12,0	▼ -12,0
ПФО	26,12	56 844,4	▲ +0,7	▼ -0,5	▼ -1,3	▼ -10,6	▼ -15,2
Оренбургская область	1,80	71 666,7	≈ 0,0	≈ 0,0	≈ 0,0	≈ 0,0	▲ +2,4
Республика Башкортостан	3,52	50 000,0	≈ 0,0	▼ -4,6	▼ -9,2	▼ -14,8	▼ -25,5
Самарская область	5,08	46 000,0	▲ +2,2	▼ -0,3	▼ -1,3	▼ -19,5	▼ -29,9
Саратовская область	9,01	65 000,0	≈ 0,0	≈ 0,0	≈ 0,0	≈ 0,0	▲ +13,8
Чувашская Республика	--	54 444,4	≈ 0,0	≈ 0,0	≈ 0,0	▼ -21,0	--
УФО	0,21	73 400,0	≈ 0,0	≈ 0,0	▼ -1,4	▼ -4,5	▼ -2,2
Челябинская область	--	73 400,0	≈ 0,0	≈ 0,0	▼ -1,4	▼ -4,5	▲ +5,8
СФО	2,71	62 663,8	≈ 0,0	≈ 0,0	▼ -1,7	▼ -8,5	▼ -11,7
Алтайский край	2,42	64 463,3	≈ 0,0	≈ 0,0	▼ -2,8	▼ -7,2	▼ -10,5
Новосибирская область	--	57 265,0	≈ 0,0	≈ 0,0	▲ +1,9	▼ -11,4	▼ -14,5



Динамика средних цен производителей пищевых продуктов на масло подсолнечное

руб./т

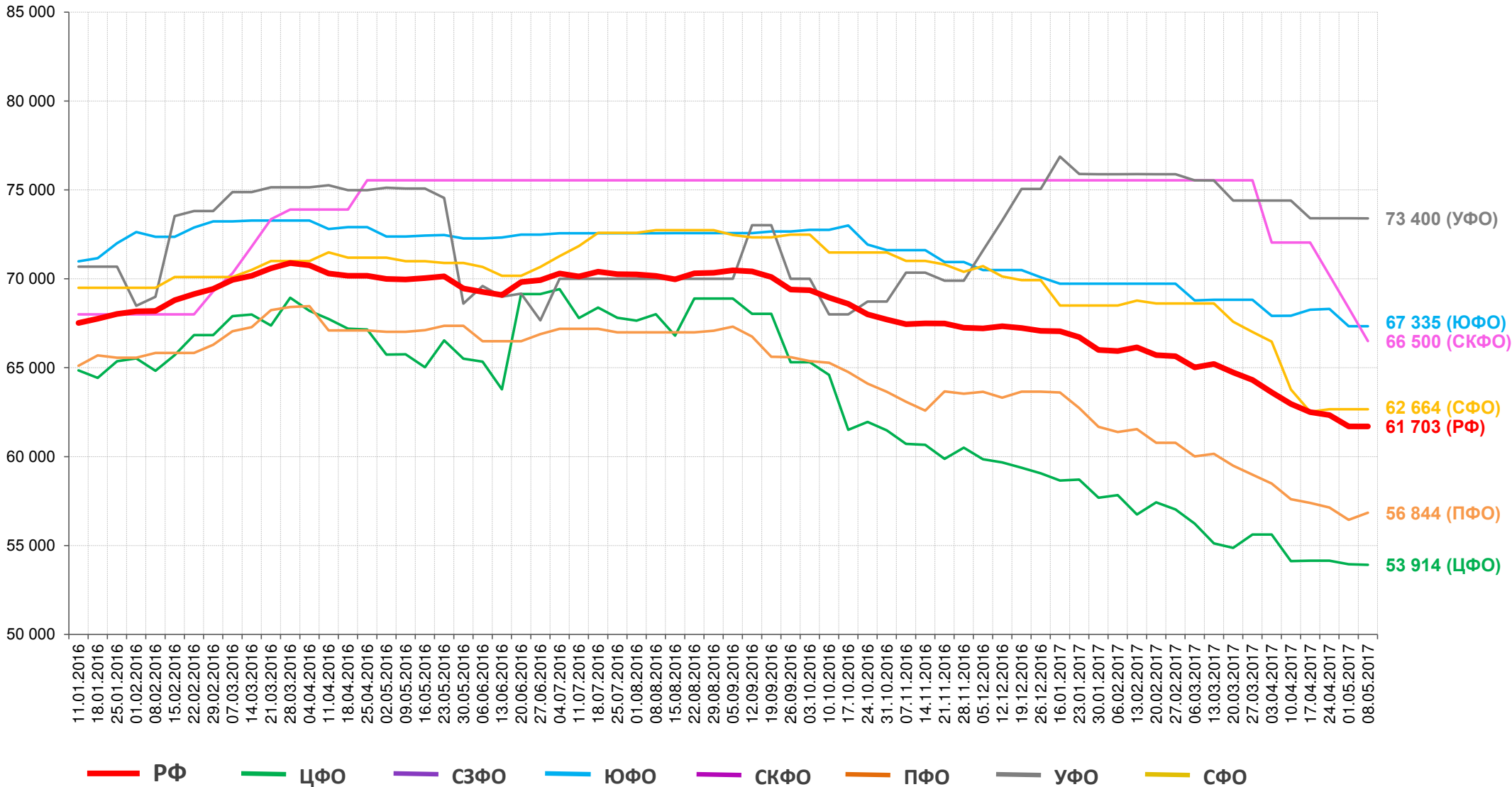

Территории		РФ	ЦФО	СЗФО	ЮФО	СКФО	ПФО	УФО	СФО
Средняя цена на 08.05.2017, руб./т		61 702,6	53 913,8	--	67 335,0	66 500,0	56 844,4	73 400,0	62 663,8
Изменения, +/- %	за неделю	≈ 0,0	▼ -0,1	--	≈ 0,0	▼ -2,7	▲ +0,7	≈ 0,0	≈ 0,0
	за месяц	▼ -2,0	▼ -0,4	--	▼ -0,9	▼ -7,7	▼ -1,3	▼ -1,4	▼ -1,7
	к началу года	▼ -8,0	▼ -8,1	--	▼ -3,4	▼ -12,0	▼ -10,6	▼ -4,5	▼ -8,5
	за год	▼ -11,8	▼ -18,0	--	▼ -7,0	▼ -12,0	▼ -15,2	▼ -2,2	▼ -11,7

Информация о средних ценах на произведенную пищевую продукцию (цены производства)

Мониторинг цен проводится методом прямого опроса сельхозтоваропроизводителей и перерабатывающих предприятий. В выборку включены крупные и средние сельхозтоваропроизводители и перерабатывающие предприятия, имеющие значительный удельный вес (в совокупности не менее 25%) в объеме производства (переработки) отдельных видов продукции в соответствующем субъекте РФ.

Цена производства – фактическая цена на произведенную пищевую продукцию (продукцию переработки сельскохозяйственного сырья), реализованную организациями пищевой и перерабатывающей промышленности, птицефабриками продовольственным магазинам и продовольственным рынкам (с учетом налога на добавленную стоимость, без расходов по транспортировке, экспедированию, погрузке и разгрузке продукции).

Наименование федерального округа / субъекта РФ	удельный вес в общем объеме производства, %	Сахар-песок (из сахара-сырца и сахарной свеклы)					
		средняя цена на 08.05.2017, руб./т	Изменения, +/- %				
			за неделю	за две недели	за месяц	с начала года	к аналогичному периоду прошлого года
Российская Федерация	100,00	36 781,5	▼ -0,1	▼ -0,6	≈ 0,0	▼ -12,5	▼ -17,2
ЦФО	58,10	33 377,8	▼ -0,4	▼ -0,5	▼ -0,5	▼ -8,0	▼ -20,4
Воронежская область	11,51	33 350,0	≈ 0,0	▼ -0,9	▼ -0,7	▼ -20,9	--
Курская область	6,17	32 600,0	▼ -1,2	▼ -1,2	▼ -1,2	▼ -4,1	▼ -20,3
Липецкая область	14,07	35 000,0	≈ 0,0	≈ 0,0	≈ 0,0	▼ -5,4	▼ -16,7
Орловская область	4,95	33 050,0	≈ 0,0	≈ 0,0	▲ +0,3	▼ -10,7	▼ -25,7
Рязанская область	0,37	34 000,0	≈ 0,0	≈ 0,0	≈ 0,0	▼ -5,6	▼ -20,6
Тамбовская область	12,22	33 000,0	▼ -1,0	▼ -0,8	▼ -1,2	▼ -1,7	▼ -18,8
ЮФО	21,58	39 863,0	≈ 0,0	▼ -0,7	▼ -0,7	▼ -23,5	▼ -15,0
Краснодарский край	21,58	39 863,0	≈ 0,0	▼ -0,7	▼ -0,7	▼ -23,5	▼ -15,0
СКФО	1,56	36 800,0	≈ 0,0	≈ 0,0	▲ +2,4	▼ -4,4	▼ -8,0
Ставропольский край	--	36 800,0	≈ 0,0	≈ 0,0	≈ 0,0	▼ -4,4	▼ -8,0
ПФО	15,18	33 817,5	▼ -0,1	▼ -0,5	▲ +1,8	▼ -7,7	▼ -20,3
Пензенская область	4,15	33 300,0	≈ 0,0	▼ -1,5	▼ -1,5	▼ -10,0	▼ -18,8
Республика Мордовия	--	33 400,0	▼ -0,6	▼ -0,6	▼ -0,6	▼ -7,5	▼ -19,3
Республика Татарстан	4,35	34 285,0	≈ 0,0	≈ 0,0	▲ +4,8	▼ -8,6	▼ -21,5
СФО	1,75	36 500,0	≈ 0,0	▼ -1,4	▼ -1,4	▼ -5,2	▼ -17,0
Алтайский край	--	36 500,0	≈ 0,0	▼ -1,4	▼ -1,4	▼ -5,2	▼ -17,0
ДФО	--	51 800,0	≈ 0,0	≈ 0,0	≈ 0,0	--	▼ -4,8
Приморский край	--	51 800,0	≈ 0,0	≈ 0,0	≈ 0,0	--	▼ -4,8



Динамика средних цен производителей пищевых продуктов на сахар

руб./т

60 000

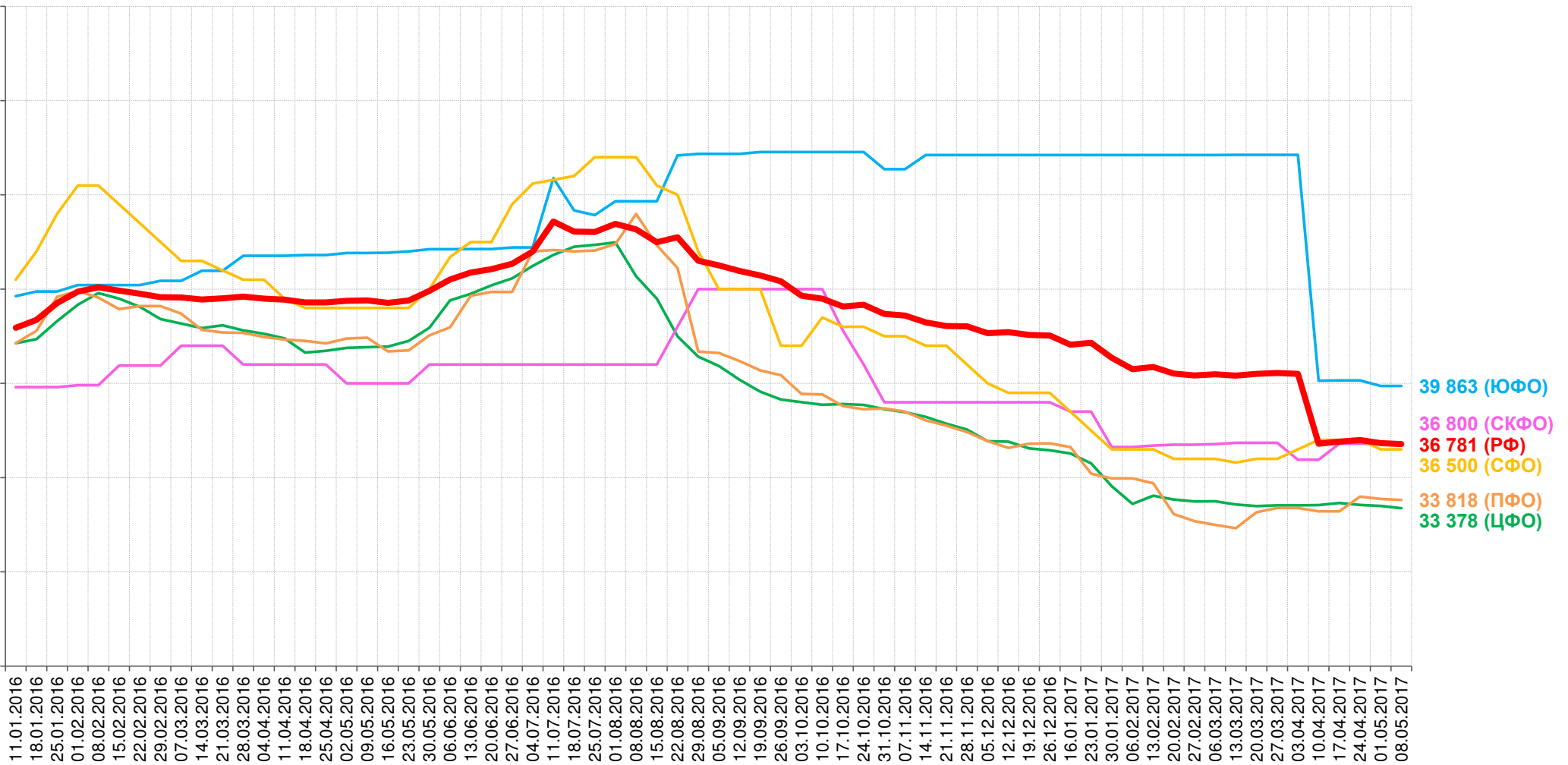

39 863 (ЮФО)
 36 800 (СКФО)
 36 781 (РФ)
 36 500 (СФО)
 33 818 (ПФО)
 33 378 (ЦФО)

— РФ — ЦФО — СЗФО — ЮФО — СКФО — СФО — ПФО — УФО

Территории		РФ	ЦФО	СЗФО	ЮФО	СКФО	ПФО	УФО	СФО
Средняя цена на 08.05.2017, руб./т		36 781,5	33 377,8	--	39 863,0	36 800,0	33 817,5	--	36 500,0
Изменения, +/- %	за неделю	▼ -0,1	▼ -0,4	--	≈ 0,0	≈ 0,0	▼ -0,1	--	≈ 0,0
	за месяц	≈ 0,0	▼ -0,5	--	▼ -0,7	▲ +2,4	▲ +1,8	--	▼ -1,4
	к началу года	▼ -12,5	▼ -8,0	--	▼ -23,5	▼ -4,4	▼ -7,7	--	▼ -5,2
	за год	▼ -17,2	▼ -20,4	--	▼ -15,0	▼ -8,0	▼ -20,3	--	▼ -17,0